Impresso em papel de HOLMBERG, BECH & C. — Stockolmo e Rio

Correio da Manhã

Director — EDMUNDO BITTENCOURT

Impresso em tinta de N. WILLIAMS & C.

ANNO XV — N. 6.257

Endereço telegraphico: — "CORREOMANHÃ"

RIO DE JANEIRO — QUARTA-FEIRA, 12 DE ABRIL DE 1916

Redacção — Rua do Ouvidor, 162

Telephones: Redacção, Norte, 37 — Administração, Norte, 3792.

EXPEDIENTE

Para os Estados do Norte segue hoje o nosso companheiro Lourenço Placido Campozana, para o qual pedimos a attenção e o auxilio dos nossos assignantes e bons amigos.

Caixa Economica e bancos estrangeiros

São notaveis os progressos attingidos ultimamente pela Caixa Economica: a gerencia daquelle estabelecimento tem conseguido attender a todo o serviço publico, fazendo ainda recolher ao Thesouro avultadas sobras.

O *Correio da Manhã* tratou em repetidos artigos da organização da Caixa, demonstrando por fórma iniludivel que o anachronismo ali observado era a causa primaria do abandono em que ia ficando a instituição, que só terá valor e effeito pratico se a cercar a confiança popular, e se ella procurar attender aos legitimos e urgentes interesses dos depositantes.

O que succedia ainda não ha muito tempo, a quem ali se dirigia para depositar ou para retirar dinheiros, era de molde a afastar todas as sympathias e a arredar os fregnezes da Caixa. A orientação que presidia aos serviços era de um burocracismo chronico, indolente e bolorento, em vez de ser captivante, rapido, moderno e commercial, emfim.

A razão principal, póde-se dizer a quasi unica razão por que as economias populares fugiram da Caixa Economica e affluiram de preferencia aos bancos estrangeiros, foi precisamente esta: a falta de confiança e as extraordinarias demoras na restituição dos depositos, sempre que estes eram reclamados. Os ultimos governos praticaram o grave erro de permittir aos bancos estrangeiros que operassem em contas correntes limitadas. Esses bancos, que não têm no Brasil capitaes proporcionaes aos movimentos indicados nos seus balanços, e que tambem restringem as suas operações de descontos ao minimo possivel, aproveitam-se das economias brasileiras para com ellas formarem os capitaes que lhes faltam e poderem entrar francamente no mercado explorador de cambios. Os juros que esses bancos dão ás contas correntes é sobejamente compensado com os fabulosos lucros que a exploração cambial lhes offerece.

Tudo isto com a maxima clareza e perfeitamente justificado, com algarismos de rigorosa exactidão, tem sido exposto pelo *Correio da Manhã*, e serve de demonstração de quão grave foi o erro de quem deu aos bancos estrangeiros aquella faculdade, e de quem lh'a conserva intacta, sob o pretexto de que é ainda deficiente a organização bancaria nacional. O que é certo é que o Brasil só póde obter ouro por um destes processos: por emprestimo, o que é actualmente impossivel; pela adjudicação de serviços publicos de grande vulto e que obriguem os contratantes a trazer capitaes para o Brasil, o que é egualmente impossivel; pelo excesso da exportação dos nossos productos sobre o valor das mercadorias importadas, e que deveria constituir a unica fonte legitima de bom ouro amoedado. Pois esta unica fonte fica estancada inteiramente, com a exploração dos cambios feita pelos bancos estrangeiros, porque estes, obedecendo ás ordens das suas casas matrizes, adquirem todas as cambiaes que podem haver ás mãos, para que o ouro que ellas representam não sáia dos paizes que são nossos devedores.

Assim se explica que vivamos em pleno regimen de quéda cambial, quando a situação economica do Brasil não é absolutamente em nada inferior á de outros paizes que se imaginam no direito de nos impôr a sua moeda como tendo valor superior á nossa.

Repetimos: o erro grave dos governos, permittindo aos bancos estrangeiros que operassem em contas correntes limitadas, produziu variados effeitos, dos quaes os mais importantes são dar a esses bancos a arma que elles voltam contra nós, e desviar da Caixa Economica as economias populares, que, perseguidas pela falta de confiança e pela velha e nefasta organização de um burocracismo bolorento, tal qual foi dada áquelles estabelecimentos da União, têm sido attraidas pelas seducções estrangeiras do juro alto e da presteza sem rival nas restituições.

Ora, na actualidade, a conflagração européa dá todo o direito a aconselhar cautelas e medidas de prevenção. Os bancos estrangeiros que entre nós operam são simples filiaes de casas matrizes estabelecidas em todos os paizes em guerra, e porque não é facil prever quando nem como a guerra concluirá, nem quem será vencido ou vencedor, tambem não é possivel assegurar-se que as casas matrizes desses bancos possam garantir em absoluto a restituição dos depositos feitos nas suas filiaes. Dahi, o recurso unico para as economias populares brasileiras, de acudirem aos bancos nacionaes ou ás caixas economicas. E' nesta emergencia que convem assignalar o resultado attingido no Rio de Janeiro pela nossa Caixa, que, tendo feito completa reforma no seu serviço interno, com acquiescencia do sr. Wenceslau Braz, acabou com o carrancismo burocratico, facilitou todas as transacções, paga com presteza as restituições reclamadas, e deu ao pessoal que ali trabalha o novo aspecto de actividade e de modernismo que tem serviço para attrair o publico e avolumar os depositos.

Topicos & Noticias

O TEMPO

Não obstante o céo ter se apresentado encoberto durante boa parte do dia, o tempo, hontem continuou firme. A temperatura oscillou entre 21°,7 e 23°,9.

HONTEM

Cambio

Praças		90 d/s	A' vista
Sobre	Londres	11 5/8	11 33/64
"	Paris	$721	$730
"	Hamburgo	$805	$810
"	Italia	—	$600
"	Portugal (escudos)	—	3$022
"	Buenos Aires (peso ouro)	—	4$170
"	Nova York	—	4$380
"	Hespanha	—	$850

Extremas:

Bancario. . . . . 11 19/32 a 11 21/32

Caixa matriz. . . . 11 5/8 e 11 21/32

Café — 10$900 e 11$000.

Letras do Thesouro — 7 1/2 e 8 por cento.

Libras — Sem negocios conhecidos.

HOJE

Está de serviço na Repartição Central de Policia o 2° delegado auxiliar.

Na 1ª pagadoria do Thesouro Nacional pagam-se as seguintes folhas: Aposentados da Viação de letras I a Z, e fiscaes de consumo.

Pagam-se na Prefeitura as seguintes folhas: professores primarios e expediente dos mesmos.

A carne

Para a carne bovina posta hoje em consumo nesta capital, foram affixados pelos marchantes no Entreposto de S. Diogo os preços de $470 e $500, devendo ser cobrado ao publico o maximo de $900.

Porco, 1$250 e 1$300, e vitella, $600 a $800.

O VELHO METHODO...

O sr. Irineu explica o seu acto, comparecendo ao edificio do Supremo Tribunal e ahi, com a cumplicidade do dr. Amorim Garcia, arrombando os cofres do cartorio da Primeira Vara Federal, onde estavam depositados os livros eleitoraes do ultimo pleito, em que elle foi candidato.

E' verdade que não houve uma explicação rigorosamente sua; mas ninguem ignora que entre o que a Epoca diz e o que o sr. Irineu faz existe uma connexidade tão grande que é impossivel admittir que uma diga o que o outro não faça e um faça o que a outra não diga. Assim, a palavra da Epoca é a palavra do sr. Irineu.

A Epoca, conforme se vê das abundantes transcripções que hontem appareceram nos apedidos, acha que o arrombamento dos cofres da Primeira Vara foi um acto de necessidade imperiosa; e explica-o da seguinte fórma: tendo o sr. Thomaz Delfino viciado muitas actas da eleição, precisou o sr. Irineu, na defesa dos seus direitos, de pedir certidões das mesmas, para com ellas argumentar perante os poderes apurador e verificador. Não sendo encontradas as chaves dos armarios onde estavam os livros, as quaes, no entender do sr. Irineu, eram conservados abusivamente pelo dr. Lafayette Rodrigues Pereira, recorreu elle para a intervenção do dr. Amorim Garcia e ambos arrombaram os armarios e os livros foram manuseados á vontade e as certidões passadas.

Ha no incidente duas faces que é preciso distinguir: uma é a que se refere á questão da attribuição que se conferem o dr. Amorim Garcia e o dr. Lafayette; outra é a que diz respeito propriamente á concessão de certidões de actas eleitoraes transcriptas em livros.

A primeira questão, como se sabe, nasceu da duvida, amplamente explorada, senão propositadamente suscitada pelas partes contendoras, sobre a quem compete neste momento substituir o juiz effectivo da Primeira Vara Federal. Ella póde, porém, ser posta de parte, porque não interessa senão dum modo elementar ao caso essencial. Este é indiscutivel que está na concessão das certidões de actas eleitoraes transcriptas em livros.

De que serviriam ao sr. Irineu essas certidões? Não serviriam de nada. Ninguem ignora que ellas têm, quer perante o poder que apura, quer perante o poder que verifica e julga, um valor meramente informativo e não probante. Sua funcção, no processo, é equivalente á de quaesquer outros documentos que os candidatos e seus representantes ou procuradores apresentem.

Desse modo, no caso concreto, nunca as fraudes attribuidas ao sr. Thomaz Delfino poderiam ser destruidas apenas pelas certidões. E' os documentos que o sr. Irineu lhes adduzisse, e não as certidões, é que, em ultima analyse, serviriam para a decisão final do pleito.

Em resumo, verifica-se que o sr. Irineu não quiz, com o arrombamento dos armarios, salvaguardar direito algum, pois ha recursos para a salvaguarda de todos os direitos dos candidatos numa eleição, independente da das certidões das actas transcriptas nos livros respectivos, e recursos mais efficazes que o dessas certidões.

— Que quiz, então, elle?

— Quiz trapacear, illudir, baralhar, desordenar; quiz provar, e provou, que, para vencer uma eleição, tambem sabe utilizar-se dos meios usuaes do seu contendor; e, tendo a preoccupação de se proclamar em tudo superior ao sr. Thomaz Delfino, acabou effectivamente mostrando que tambem o excede na applicação do methodo confuso...

Ao que é de suppôr, ainda uma vez será conjurada a scisão politica de Pernambuco. O sr. Manoel Borba já tem intuitos conciliatorios. Intuitos conciliatorios são os do general Dantas Barreto. Tudo leva a crer, portanto, que as coisas se harmonizem.

Os pernambucanos devem saber o que fazem. Mas não tenham a menor illusão: no dia em que se estabelecer no seio, a scisão politica reflectirá forçosamente na bancada federal, as respectivas forças se dividirão, e desapparecerá por isso mesmo aquella expressão de Pernambuco coheso em torno do seu governo, e disposto a fazer valer o seu voto em todas as questões que interessam no paiz, politica e administrativamente.

Não será o primeiro caso de Estados que pesam na vida do paiz e que, de um momento para outro, se vêem reduzidos a quasi nada, por força das suas questiunculas politicas.

Acceitem os pernambucanos os exemplos que a historia da Republica lhes offerece, e tambem não percam de vista a gente do sr. Rosa e Silva.

Quando se falou na "fatalidade" da primeira scisão, os rosisias fizeram um balanço das forças com que ficaria o sr. Borba, e logo se dispuzeram a engrossal-as. Agora, tratam elles de fazer o mesmo, sempre com o pensamento de apoiar o governo de Pernambuco, que julga fraco perante "os arreganhos do general Dantas Barreto".

Dessa maneira, uma scisão em Pernambuco só trará beneficios ao pessoal do decahido conselheiro, que a pouco e pouco procurará refazer-se, á custa das lutas da situação. Dahi não ha sair.

Pensem, portanto, os pernambucanos no que estão a fazer...

O sr. Castilhos França, estabelecido em Florianopolis com commercio de importação e exportação e actualmente no Rio, dirigiu-nos a carta abaixo:

"Sr. redactor. — Peço o obsequio de agazalho em seu jornal, afim de esclarecer o caso de um navio dos srs. Lage Irmãos que teria ido a Florianopolis especialmente para transportar de lá 14.000 volumes que ali estavam sem conducção e que "deixou o porto completamente vasio, *por falta de carga*".

Na qualidade de exportador daquella praça, julgo poder dar, a respeito, uma explicação completa.

Effectivamente, nos mezes de fevereiro e março havia, naquella cidade, cerca de 10.000 volumes á espera de transporte, quantidade essa que logo depois attingiu a 16.000, havendo uma grande parte de mercadorias susceptiveis de se deteriorarem. Em vista disso e, a pedido do commercio, o governador coronel Felippe Schmidt telegraphou varias vezes á representação federal e creio que ao presidente da Republica, solicitando immediatas providencias no sentido do descongestionamento daquelle mercado. Uma ou duas semanas após, os navios do Lloyd e da casa Lage entravam a receber os volumes accumulados nos armazens, tendo o *Ibiapaba* recebido no dia 5 do corrente os 8.500 volumes restantes.

Resulta do exposto, sr. redactor, que, se o *Itaipava* acaba, de facto, de tornar vasio de Florianopolis, foi porque chegou demasiadamente tarde.

Para o embarque, o mez passado, do assucar e da farinha em deposito, tiveram os exportadores, devido á demora, que refazer toda a saccaria, perdendo enormemente sobretudo no assucar. Se se tivesse aguardado pelo *Itaipava* os prejuizos teriam sido indubitavelmente maiores.

Ficarei bastante grato pela publicação desta, o patricio e admirador — *Castilhos França*."

O dr. Duarte Leite, embaixador de Portugal, esteve hontem no Ministerio da Marinha, onde agradeceu ao titular dessa pasta o ter-se feito representar em seu desembarque.

De vez em quando se noticia que a Estrada de Ferro Central do Brasil fez recolher ao Thesouro a importancia da sua renda durante a semana. Ainda hontem isso foi publicado. E' uma prova de que naquella repartição já se vae obedecendo ás leis de Fazenda.

Quando se accentuou mais fortemente a ultima crise economica e financeira, e foi preciso ao governo conhecer a capacidade das suas rendas, de todos os departamentos da administração publica elle póde obter certas indicações, menos da Estrada de Ferro Central.

E isso por uma razão muito logica. O sr. Frontin, logo que sentiu certas difficuldades em effectuar pelo Thesouro os seus famosos pagamentos clandestinos, deixou de enviar ao Ministerio da Fazenda a renda da sua repartição, com pleno menoscabo á lei de Fazenda que o obrigava a mandal-a para o Thesouro. Deste o sr. Frontin só cogitava para receber as verbas, que o Congresso votava, para estudos e construcções de taes ou quaes ramaes.

Agora, vê-se que a coisa é outra. O sr. Arrojado Lisboa tem sobre o anarchizado administrador do ramal de Itacurussá, e da celebre "estrada panoramica", pelo menos a boa disposição de obedecer á lei. E foi porque nunca ninguem obrigou o sr. Frontin a fazer caso da lei, que elle conseguiu dividir centenas de contos entre os seus amigos, e os amigos do sr. Hermes, mascarando os seus gastos com o serviço publico.

E o sr. Frontin não foi responsabilizado pelos seus crimes! Ditoso paiz este, em que os defraudadores do erario publico são tão felizes...

Foi hontem transferida para o Morro Alto a 2ª escola mixta do 20° districto.

O dr. Tavares de Lyra, ministro interino da pasta da Fazenda, compareceu hontem ao seu gabinete no Thesouro Nacional, onde despachou com o coronel Benedicto Hippolyto de Oliveira, todo o expediente da pasta e estudou varios processos.

S. ex., em seguida, recebeu varias pessoas que lhe procuraram falar.

Iniciaram-se hontem as sessões preparatorias da Conferencia Algodoeira. A Sociedade Nacional de Agricultura leva a effeito essa conferencia sem o minimo auxilio do Estado. Até mesmo o relativo á transmissão de telegrammas, que lhe havia sido promettido, falhou á ultima hora.

O governo, ao que allegaram os seus proceres de mais responsabilidade, inclusive o sr. Calogeras, não está nas condições de custear os serviços de uma conferencia, cujos resultados praticos são perfeitamente discutiveis.

Admittamos que assim seja, isto é, que a Conferencia Algodoeira discuta por ahi uma porção de theses, e acabe por se dissolver sem que o algodão obtenha o menor proveito immediato. Mas alguma coisa sempre ficará, e não seria nada do outro mundo que ao menos as communicações telegraphicas fossem facultadas á Conferencia Algodoeira em troca do pouco que ella possa produzir.

A' sorte do algodão está, como ninguem ignora, ligada em grande parte a sorte da industria de tecidos no Brasil. Entretanto, esse "ouro branco", que bem aproveitado faria a fortuna de quasi todo o nordeste, vive por ahi barateado, e sujeito ás mais condemnaveis explorações dos industrialistas.

Uma conferencia algodoeira deve ser uma coisa, em que se estudem todas as faces do problema desse producto, procurando dar-lhe todo aproveitamento possivel, quer se trate da cultura, da venda, dos meios de transportes, da collocação nos mercados, etc.

Para a demonstração do descaso a que tem sido submettido o algodão, basta notar que dos Estados que o cultivam, só dois — S. Paulo e Sergipe — puderam remetter á Sociedade Nacional de Agricultura uma estatistica completa do que a elle se refere.

Isso é significativo...

O ministro da Fazenda mandou recommendar ao director da Casa da Moeda que proponha o que julgar necessario para manter um *stock* de sellos sufficiente para attender á arrecadação. Essa recommendação foi em resposta ao officio n. 681, daquelle director sobre o assumpto.

O Ministerio da Viação declarou ao das Relações Exteriores, em resposta ao aviso em que transmittiu por cópia a nota da legação britannica relativa á concessão obtida pela "Marconi's Wireless Telegraph Company", para estabelecimento e trafego de estações radio-telegraphicas, que, não obstante, achar-se todo o serviço radio-telegraphico centralizado na Repartição Geral dos Telegraphos, foi, por decreto n. 10.397, de 13 de agosto de 1913, concedida á referida companhia licença para estabelecimento e trafego das estações radio-telegraphicas do primeiro grupo da rêde radio-telegraphica nacional, não tendo, porém, sido publicado o alludido decreto porque as suas clausulas não foram assignadas pela autoridade competente e não podendo ser deferido o requerimento em que a companhia pede a expedição de novo decreto por pender da solução do Congresso Nacional um projecto que declara serem de exclusiva competencia do governo federal os serviços de radio-telegraphia e radio-telephonia no territorio e nas aguas territoriaes brasileiras.

BIBLIOTHECA POPULAR — Aberta ao publico das 11 ás 21 horas, no Lyceu de Artes e Officios.

O ministro da Viação, por portarias de 10 do corrente, declarou addidos o engenheiro Oscar Mafaldo de Oliveira, sub-inspector da Inspectoria Geral de Illuminação, e Rodolpho Riegel, contador da mesma repartição.

Por determinação do ministro da Marinha, o Deposito Naval ficará, de ora avante, encarregado de adquirir todo o material para os fornecimentos á Armada.

Quereis apreciar bom e puro café?
SO' PAPAGAIO

Passou a novos proprietarios a revista quinzenal illustrada *Jornal das Moças*, que ha tres annos vem sendo editado nesta capital.

O vice-almirante Gustavo Garnier, chefe do Estado Maior da Armada, visitou hontem o *Tymbira*, que acaba de regressar de Santos.

Esse cruzador torpedeiro, segundo ficou assentado hontem, deve partir brevemente para a Bahia, afim de substituir o *Tamoyo*, que está ali fundeado, ha mezes, em serviço de guarda da nossa neutralidade.

A ADMINISTRAÇÃO do *Correio da Manhã*, assim como todos os seus agentes e viajantes, acceita assignaturas para a revista portugueza *O Rosario*, uma das mais bem feitas publicações catholicas editadas em Portugal.

Apresentaram-se hontem ás altas autoridades da Armada o capitão de mar e guerra Horacio Coelho Lopes, por ter assumido o cargo de director das Escolas Profissionaes; o capitão tenente Arnaldo Pinheiro Bittencourth, ex-commandante da Escola de Aprendizes de Pirapora; e o 1° tenente commissario Aristoteles de Queiroz Barros, por ter que partir para a Bahia, onde vae servir na Escola de Aprendizes.

O ministro da Fazenda assignou o titulo de aposentadoria a Antonio Raymundo do Rego Meirelles, 1° official da Directoria Geral de Saude Publica.

PELLE E SYPHILIS — O dr. Rabello reassumiu o exercicio clinico — Assembléa, 8.

Pingos & Respingos

O sr. Calogeras, segundo um telegramma de Buenos Aires fez um discurso sobre a idéa de uma grande empresa americana de navegação.

— Vêem? E não diziam que o Calogeras não tinha idéas? Está-nos saindo um grande *idéota!*

* * *

Conta um vespertino a historia de um pequeno, Santo Menor, que veiu para o Rio no "Pará", demonstrando uma extraordinaria vocação musical.

Se pudessemos dar um conselho ao menino sobre o futuro que o espera, dedicando-se ás coisas de arte, no Rio, dir-lhe-iamos:

— Pequeno Santo Menor, procure... o Santo Maior, por exemplo, metta-se no commercio; as notas virão depois; as musicaes e as outras.

* * *

DIRECTO DE CONSPIRAR

Com o titulo "Direito de Conspirar", o deputado dr. Gonçalves Maia, escreveu na Provincia um sensacional artigo, verberando as prisões de civis nesta ultima conspiração, que não passou do terreno platonico.

(Telegramma do Recife)

Mais, és suspeito, és mais do que suspeito,
A falar de *bernardas* e *mazorcas*,
Pois soffreste, de facto e... de direito
De uma masmorra as classicas sevicias.

Revoltoso tu foste e, com effeito,
Do Floriano emulaste as milicias;
Fugiste á "Imbiribeira" (1) e, satisfeito,
Commentas hoje, a rir, essas noticias.

Essa defesa muito bem te fica:
Velho, a velha "bernarda" tens, em globo,
Nessa imaginação que tens tão rica.

Mas não fales assim, com tanto arrojo!
Maia, o direito a conspirar implica
Por ventura, o direito de ser bôbo?

* * *

Falámos, hontem, a um negociante, a proposito da *boicotagem*.

— O meu *boi*, *coitado*, morreu! soltou elle.

Cyrano & C.

(1) Imbiribeira — *O dr. Gonçalves Maia fugiu (bem idéa!) da Casa de Correcção do Recife, na vespera do dia em que o tenente Silvino e outros seus companheiros de prisão foram fuzilados na Imbiribeira, perto de Olinda* — (*Memorias da revolta de 6 de setembro*).

O MOMENTO EUROPEU

O chefe do gabinete portuguez apresenta o pedido de demissão collectiva do Ministerio

As tropas portuguezas invadem a Africa Oriental allemã

Os francezes, em Verdun, têm conseguido quebrar os violentos ataques do inimigo

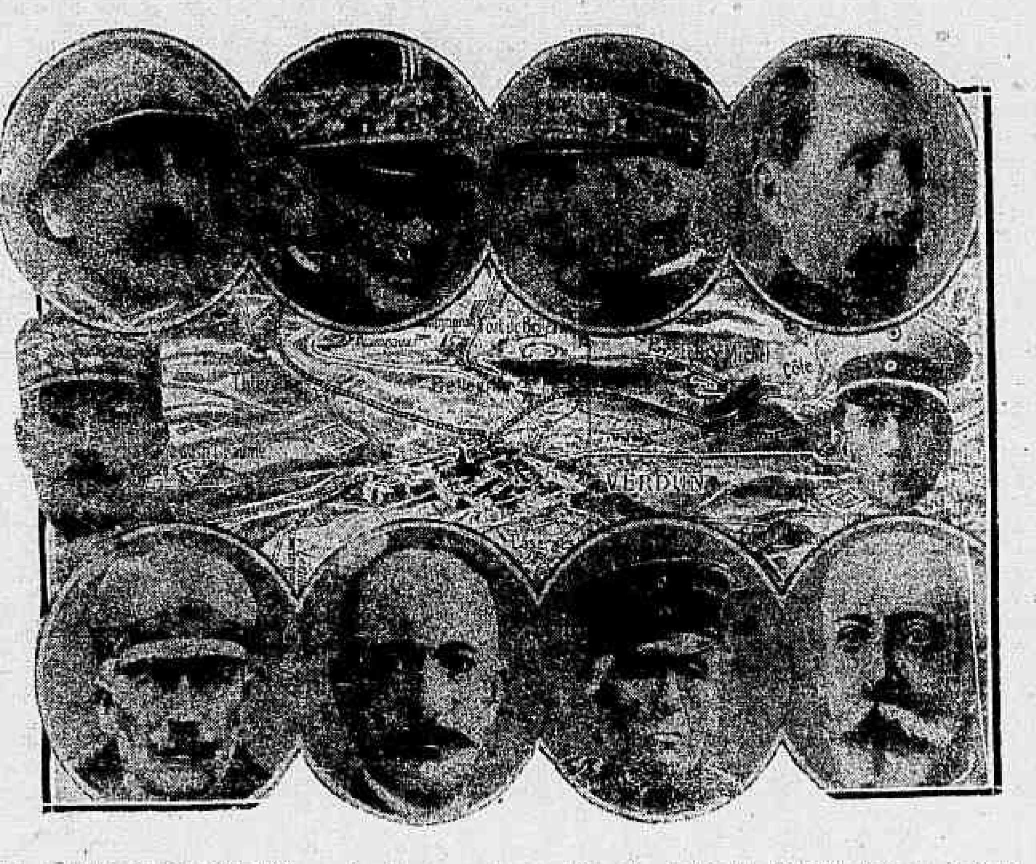

A BATALHA DE VERDUN — Ao alto, generaes que têm sido chefes da offensiva franceza, a partir da esquerda, Dubail, Herr, Pétain e Roques, actual ministro da Guerra; em baixo, os chefes da offensiva allemã, Guilherme II, Daimling, Haeseler e von Bothmer; ao centro, uma perspectiva do theatro da batalha, á esquerda o general Humbert e á direita o principe herdeiro da Allemanha

A palavra official

A GUERRA CONTADA POR ELLES MESMO

ALLEMANHA — Berlim, 11. — O Quartel-General Allemão communica em data de 10 de abril:

"Os inglezes, para reapoderarem-se das posições nas crateras que haviam perdido ao sul de St. Eloi, emprehenderam ataques a granadas de mão, que fracassaram por completo. Nos ultimos dias houve vivas lutas de minas entre o canal de La-Bassée e Arras.

A oéste do Mosa conseguimos fechar o cerco de Béthincourt e dos pontos de apoio poderosamente fortificados a sudoeste da aldeia que os francezes tinham denominado "Alsacia" e "Lorena". O inimigo procurou escapar ao envolvimento, retirando-se apressadamente, foi, porém, detido pelas tropas silesianas e soffreu perdas muito sangrentas, deixando em nossas mãos 14 officiaes e 700 homens como prisioneiros, bem como uma presa de guerra de 2 canhões e 13 metralhadoras. Conquistámos egualmente varias posições ao norte de Avocourt e ao sul de "Bois des Corbeaux", constituidas por choupanas blindadas, obras de sapa e trincheiras, de onde o adversario continuamente nos molestava.

Tambem nestas acções soffreram os francezes perdas bastante sangrentas. Fizemos ali 280 prisioneiros. A léste do Mosa o inimigo evacuou o desfiladeiro na orla sudoeste da "Côte du Poivre", caindo em nossas mãos 186 prisioneiros. A léste dessa posição e na planicie do Woevre houve duelos de artilheria.

Em encontros aereos perto de Dunlop, Chateau Salins, Loos e nas vizinhanças da floresta de "La Caillette" foram abatidos 4 aeroplanos inimigos.

Na frente léste e nos Balkans nada occorreu de importante."

A GUERRA ANECDOTICA

EPISODIOS FRANCEZES

Gabriel Mourey, conservador do palacio de Compiègne, vem publicando uma série de anecdotas sobre a occupação momentanea do palacio pelos allemães, em setembro de 1914, antes da batalha do Marne, e entre ellas a seguinte:

Era preciso subtrair ao appetite teutão uma jumenta que constituia ella só toda a cavallaria "dos serviços de architectura do palacio" e escondel-a numa agua-furtada.

Eil-a no pateo do palacio. O plantão deixou-a passar sem desconfiança.

... O animal consentiu em percorrer com as patas os tres primeiros degráus da primeira escada, mas sómente com as patas deanteiras; as traseiras recusam-se a andar; emquanto as da frente caminham, as de traz a isso se negam.

Fazem-na descer de novo.

— Pudera! grita alguem, deviam ter-lhe tapado os olhos!

Boa idéa. Atiram-lhe uma toalha pela cabeça, mas o intelligente quadrupede tem olhos nos cascos.

— Esperem um pouco, diz um outro, vamos installar um plano inclinado com pranchas.

Dito e feito; mas o ruido dos proprios passos espanta o animal; e, depois, o plano inclinado escorrega.

A jumenta freme de emoção. E' preciso descobrir outro expediente.

— Conduzamol-a em sentido contrario, propõe um terceiro; façamol-o subir com as patas traseiras na frente!

Nada. O animal não anda, empaca definitivamente. Caricias, ameaças, tudo é em vão.

Mas, oito allemães precipitam-se, como um só homem, em torno do animal, quatro em cada flanco, e num conjunto perfeito, com methodo admiravel, suspendem-no pelas patas e pela barriga, conduzindo-o ao logar destinado...

Tambem, só assim.

* * *

Um esquadrão de uhlanos entra numa aldeola do norte da França.

Com ar arrogante, um dos officiaes penetra num restaurante, chama o *garçon*, e atira com a espada para cima da mesa.

Pouco depois apparece o hoteleiro com uma forquilha de ferro, que encontra na estrebaria, e joga-a tambem para cima da mesa.

— Que é isso? pergunta o official, espantado e admirado.

— Foi o unico garfo que eu encontrei, responde o homemzinho, adequado á sua faca...

EM PORTUGAL

O pedido de demissão do Gabinete

Lisboa, 11 — (A. A.) — O sr. Antonio José de Almeida, presidente do gabinete de ministros e titular da pasta das Colonias, acaba de apresentar ao dr. Bernardino Machado, presidente da Republica, o pedido de demissão collectiva do ministerio, em virtude de desintelligencias no seio do mesmo, lavradas com a discussão do projecto de lei concedendo amnistia aos implicados politicos.

—

Lisboa, 11 — (A. H.) — As tropas portuguezas da guarnição de Porto Amelia invadiram a Africa Oriental allemã e occuparam a povoação de Kionga, que os allemães tinham em seu poder desde 1894.

—

Lisboa, 11 — (A. A.) — Tiveram demorada conferencia com o dr. Bernardino Machado, presidente da Republica, os ministros Affonso Costa e Antonio José de Almeida.

Dessa conferencia, que está sendo tida em grande conta e importancia, nada transpirou.

—

Lisboa, 11 — (A. A.) — Foi nomeado definitivamente commandante da divisão naval o capitão Leotte do Rego, que vinha já exercendo interinamente esse cargo.

—

Lisboa, 11 — (A. A.) — Chegaram inesperadamente ao porto desta capital dois vapores de nacionalidade portugueza, que se encontravam na zona perigosa, infestada pelos submarinos allemães, e que conseguiram escapar á vigilancia do inimigo.

—

Lisboa, 11 — (A. A.) — Jornaes desta capital, em noticias de seus correspondentes dahi, voltaram a occupar-se da attitude assumida pela colonia portugueza no Brasil, em face da guerra em que se acha empenhado Portugal.

Abordam sobretudo a resolução unanimemente tomada pela referida colonia de boicotar *à outrance* o commercio allemão, approvando-a e dizendo que tal gesto, sabido como é que a maioria dos portuguezes ahi residentes são fieis conservadores da politica monarchica, ainda mais valor tem, pois vem pôr em evidencia os sentimentos que hoje unem todos os filhos de Portugal.

—

Lisboa, 11 — (A. A.) — Foi descoberto um grande contrabando de milho enviado para a Hespanha.

AS OPERAÇÕES NA ASIA

Os inglezes occupam Felahié e Ummelhonna

Londres, 11 — (A. A.) — Telegrammas do commando das forças inglezas na Asia dizem que as tropas britannicas occuparam, depois de violento encontro com o inimigo, as cidades de Felahié e Ummelhonna.

—

Londres, 11 — (A. A.) — O ministerio da Guerra recebeu communicação do commandante das tropas que se acham sitiadas pelos turcos em Kut-el-Amara, dizendo que as condições das mesmas são as melhores possiveis e mais que os viveres e munições que possuem chegam bastante para aguentar o cerco ainda por muito tempo, aguardando os reforços promettidos.

Segundo ainda essa communicação, nas lutas que se têm travado com os sitiantes, estes são sempre derrotados, o que concorre cada vez mais para os enfraquecer.

—

Nova York, 11 — (A. A.) — No encontro havido entre inglezes e turcos, na região do Irak, foram aquelles obrigados a recuar, cedendo parte do terreno em que se achavam fortificados ao inimigo.

A BATALHA DE VERDUN

A luta prosegue com o mesmo encarniçamento destes ultimos dias

Paris, 11 — (A. H.) — (*Official*) Na região de Roye, ao norte de Andechy, dispersámos um forte reconhecimento inimigo antes que elle tivesse podido alcançar as nossas cercas de arame.

Na Argona, a nossa artilheria fez sérios estragos nas organizações allemãs ao norte de La Haraze.

Canhoneámos energicamente a parte do bosque de Avocourt occupada pelos allemães, e a oéste do Mosa, continuou o bombardeio, intensificando-se cada vez mais. Os allemães, irrompendo da região de Haucourt e Bethincourt em direcção ao sul, atacaram as nossas posições ao sul do riacho de Forges.

Apezar, porém, dos seus violentos assaltos, que lhes custaram perdas muito sérias, o conjunto da nossa linha de Mort-Homme a Cumières não teve nenhum retraimento. Os nossos tiros de barragem inutilizaram todas as tentativas de ataque consecutivas a uma intensa preparação de artilheria.

A léste do Mosa houve um violentissimo bombardeio contra a collina de Poivre e varios assaltos contra as nossas posições no bosque de La Caillette. Todos estes assaltos foram energicamente repellidos.

No Woevre, a artilheria esteve em grande actividade.

No resto da linha de frente reinou relativa calma.

—

Londres, 11 — (A. A.) — O *Central News* annuncia que um batalhão allemão, constituido de soldados que faziam parte dos regimentos dizimados nos ataques a Vaux e Douamont, revoltou-se, negando-se a seguir para as linhas de frente.

Foram baldados todos os esforços da officialidade para refazer a ordem no acampamento, tendo sido necessario o ataque aos amotinados, do qual resultou a morte de 40 soldados.

—

Londres, 11 — (A. A.) — Informam de Paris que monsenhor Ginesty, arcebispo de Verdun, declarou estar a cidade de Verdun completamente destruida pelo bombardeio realizado contra a mesma pelos allemães.

—

Paris, 11 — (A. A.) — Via Amsterdam, chegam aqui, diariamente, as mais espalhafatosas noticias relativamente a victorias allemãs em frente a Verdun.

E' assim que foi pelos allemães noticiada a evacuação de todas as nossas posições em Avocourt, quando continuamos com a linha integral.

—

Londres, 11 — (A. A.) — Jornaes desta capital, a proposito das operações em Verdun, dizem que, pelos calculos mais moderados, os allemães perderam desde o inicio da grande batalha naquelle sector 200.000 homens.

A LUTA NO ESPAÇO

UM "FOKKER" ABATIDO

Paris, 11 — (A. H.) — (Official) — Um dos nossos pilotos aviadores abateu a 8 do corrente, na região de Verdun, um *fokker*, que veiu cair nas nossas linhas, proximo de Esnes. No dia seguinte era abatido um outro apparelho do mesmo genero sobre as linhas allemãs no Woevre, e finalmente um terceiro era obrigado a aterrar junto ás nossas linhas na Champagne. O avião, que estava intacto, foi capturado. O piloto ficou prisioneiro.

Um aeroplano allemão voou sobre Nancy, lançando duas bombas. Os prejuizos causados são de pequena importancia.

Varias noticias

Parlamentares francezes em Londres

Londres, 11 — (A. H.) — Os parlamentares francezes recentemente chegados a esta capital tiveram a mais cordial recepção por parte do governo e do povo inglez. O rei Jorge e a rainha Mary dispensaram-lhes as mais effusivas demonstrações de sympathia; o soberano, saudando-os num discurso em francez, exprimiu a sua confiança na perpetuidade da alliança intima que liga a França á Inglaterra; affirmou a vontade unanime de servir até ao fim o ideal de liberdade e de paz que anima os alliados, e pelo qual se batem em commum, e concluiu manifestando a certeza cada dia mais forte entre os alliados de que a victoria cercará a causa do direito.

A' noite realizou-se um grande banquete em honra dos delegados parlamentares da França, sob a presidencia do primeiro ministro, sr. Herbert Asquith.

Num notavel discurso, que então pronunciou, o chefe do governo britannico, tomando por thema algumas das asserções recentemente feitas perante o Reichstag pelo chanceller do imperio allemão, sr. Bethmann Hollweg, declarou que as condições sob as quaes os alliados estão decididos a fazer a paz são precisamente as mesmas que teve occasião de expor em novembro de 1914, entre as quaes avulta a destruição completa e definitiva do prussianismo.

O sr. Asquith affirmou tambem a decisão dos alliados de obter para a Belgica plena e inteira reparação, bem como a sua firme convicção de conseguir a desaffronta das liberdades da Europa.

—

Londres, 11 — (A. A.) — O *Daily Chronicle* assegura em sua edição de hontem que o capitão von Papen, que esteve em Washington como addido militar á legação da Allemanha, acaba de seguir para a Hollanda, onde vae reorganizar o serviço de informações secretas.

—

Londres, 11 — (A. A.) — O *Daily Telegraph* publica uma nota, dizendo que o governo belga resolveu recencear os civis de 25 a 30 annos de edade, afim de preparar o alistamento militar.

—

Roma, 11 — (A. H.) — Um decreto publicado hontem chama ás armas os reservistas de cavallaria da classe de 1890, os de artilheria de campanha, das classes de 1882 e 1883, e os de artilheria a cavallo, das classes de 1882, 83, 84, 85 e 86.

—

Paris, 11 — (A. H.) — Telegrapham de Moscow annunciando que o jornal *Rousskoje Slovo* publica uma entrevista que um dos seus representantes teve com o ministro do Brasil em Roma, a proposito da situação deste paiz perante a Allemanha.

Segundo o alludido jornal, o diplomata brasileiro declarou que o prejuizo causado pela apropriação dos *stocks* de café existentes em Hamburgo será compensado pelo confisco dos navios allemães internados em portos do Brasil. E' certo, teria accrescentado o entrevistado, que nesse caso a Allemanha nos declararia guerra. Esta, porém, será meramente platonica, em vista da grande distancia a que nos achamos do theatro da guerra, e não nos causará a menor magoa, porque não temos sympathia alguma pela Allemanha.

A nossa origem, a lingua, as amizades tradicionaes, a religião e o grande amor que sentimos pela França são outros tantos motivos para nos collocarmos ao lado desta contra a Allemanha.

A GUERRA NAVAL

Não se sabe ainda se foi o "Avon"

Londres, 11 (A. A.) — Apezar das noticias espalhadas, os jornaes de hoje, registrando o afundamento do *Avon*, o grande paquete da Mala Real Ingleza, em consequencia de um torpedo inimigo, dizem que esse facto ainda não teve confirmação official, parecendo tratar-se de um vapor que tenha nome identico.

O Almirantado, pelo menos, ainda não teve sciencia official do naufragio.

Entretanto, a impressão causada aqui com a divulgação dessa noticia foi grande, servindo para irritar cada vez mais os animos contra o inimigo commum e os reprovaveis processos de que está lançando mão para obter vantagens parciaes sobre a Inglaterra.

—

Algeciras, 11 (A. A.) — Confirma-se o boato, segundo o qual os inglezes aprisionaram proximo de Gibraltar um submarino allemão, que passará a ficar ao serviço dos alliados.

—

Londres, 11 (A. A.) — Os vapores *Santanderino*, hespanhol, e *Morgamabby*, inglez, foram postos a pique.

—

Amsterdam, 11 (A. A.) — Telegrammas de Berlim para esta cidade procuram desmentir a perda de um submarino de nacionalidade turca, ante-hontem, no Mar Negro, quando as proprias noticias officiaes ottomanas confirmam o facto.

A proposito, os jornaes daqui fazem interessantes commentarios, glozando os processos usados pela Allemanha para desfazer as suas perdas, sem procurar ao menos uma acção conjunta com seus alliados para o melhor effeito dessas informações.

—

Paris, 11 (A. H.) — Chegou a Marselha um vapor inglez conduzindo os tripulantes do navio dinamarquez *Caledonia*, recentemente torpedeado no Mediterraneo por um submersivel austriaco. Os recem-chegados contam que o submersivel appareceu de improviso e, sem fazer o menor caso da bandeira dinamarqueza, que o *Caledonia* ostentava, intimou a tripulação a abandonar o navio dentro de meia hora. Os marinheiros, em numero de 22, e o commandante do vapor trataram então de tomar logar nos escaleres, emquanto o submersivel destruia o navio com um torpedo. Os escaleres ficaram á mercê das aguas durante a noite, até que appareceu o vapor inglez que recolheu os marinheiros e os transportou para Marselha, dispensando-lhes todos os cuidados.

Joffre

O milagre do Marne — foi assim que Maurice Barrés preferiu chamar á barreira de resistencia opposta, quasi ás portas de Paris, contra o formidavel avanço do trem de guerra allemão, prestes a barafustar pela estação final de Saint-Lazare.

Um milagre — ahi está o termo. Mas, em contraste com a serena externação de Barrés, a ternura civica franceza entôa estrophes e imprime opusculos em honra a Joffre, o "notre Joffre" paternal e gordo, arvorado, assim, pela demagogia militar do momento, em pae da França, salvador do mundo, defensor da Civilização.

A esse contagio demagogico não soube forrar-se o proprio sr. Lavedan — o illustre mestre da chronica, aquelle conversador prodigioso que parece imprimir as suas palestras em folhas de nimbos com oiros de sol. As suas LES GRANDES HEURES, que das paginas da "L'Illustration" passaram agora a elegante folheto, accusam a exaltação marcio-romantica em que toda a nação franceza anda a descabellar-se dramaticamente ou a rezar mysticamente nos oratorios e nas ruas, em verdadeiras procissões *ad petendam vindictam*...

Entretanto, a faculdade de exagerar até ao ridiculo é virtude cá dos tropicos. Posto que a conflagração não nos possa interessar mais do que aos belligerantes mesmos, é curioso que os embates militares da grande guerra nos vão tornando mais realistas do que o rei e assim é que nos jornaes, nos cenaculos e nas esquinas ha batalhas verbaes terrificas, jogadas permanentemente entre alliados e germanophilos.

As columnas de alguns diarios são em certos dias verdadeiros trechos do "front", com as suas trincheiras, as suas metralhadoras, os seus tiros de *barrage* e os seus bachareis cartographicos.

Para a maioria delles, Joffre é o grande genio, o mais-que-genio, o Supergenio.

Nos primeiros dias da guerra, os mais vermelhos germanistas brasileiros contentavam-se em chamar a Guilherme II o Napoleão do seculo XX.

Não se deixaram ficar atrás os alliadistas da nossa imprensa e com aquella munificente imaginação de latinos caldeados em tupys proclamaram o "Taciturno", o bonancheirão generalissimo — o maior general de todos os tempos havidos e por haver — maior que Napoleão, em numero, genero e caso...

Ainda somos muito felizes, porque o chefe das tropas da *Entente* não sabe portuguez... Se o estrategista do Marne lesse os escriptos dos seus admiradores cariocas abalaria a barraca de commando em gargalhadas formidaveis.

No bom sentido, Joffre não é nem um guerreiro. Não sei, aliás, se o mundo contemporaneo comportaria novos guerreiros, novos cesares e bonapartes. Mas, ainda mesmo na hypothese affirmativa, é certo que os não ha presentemente, não nol-os ainda offereceu esta maior guerra da Historia.

O que Joffre é, não se póde malversar: — um admiravel e competentissimo *doutor da guerra*, doutor de borla e capello, como, egualmente, o são Mackensen, Hindenburg e esse formidavel enxadrista de unidades humanas que é Kuropatkine, só agora chamado a dar o seu *lento* nessa horrivel trapalhada que está subvertendo o mundo.

Joffre não é um guerreiro. E' um calmo, sereno, perfeito director de secretaria, em cujo serviço ha dez milhões de funccionarios... A differença é que esses funccionarios não se servem de penna, tinta, lapis — servem-se de *mausers*, baionetas, granadas...

Nessa funcção absorvente e exhaustiva — o "Taciturno" é, talvez, um homem providencial na bôa distribuição dos funccionarios, equilibrando as férias a uns concedidas, com o reexercicio a que outros se apresentam, e trazendo sempre em dia o expediente, o almoxarifado. A guerra moderna não é, aliás, outra coisa — a equação da Morte, a "matança a frio", como bem disse o notavel sr. Alberto Torres.

Assim, o que se está passando nas varias "frentes" não permitte a revelação de nenhum guerreiro.

Os raros ensaios disso que teria havido ultimamente desappareceram com a devastação da Belgica e o esmagamento da Servia — pequenos scenarios onde o velho espirito marcial dos grandes herões armou alguns surtos brilhantes e inuteis.

Pois que a guerra contemporanea é um cotejo collectivo de machinas e apparelhos, o genio não está nos generaes que delles se servem com maior ou menor habilidade, mas, verdadeiramente, com os scientistas que os crearam e os industriaes que os aproveitaram.

E' claro que, quanto mais se vae impossibilitando a manifestação do *genio* militar, mais se alarga e se desenvolve a *aprendizagem* militar, cuja traquitanda é cada vez mais complicada, mais technica e cujos factores apparecem e desapparecem, se appõem, se repõem, se decompõem, com uma precisão logarithmica.

Joffre terá, dest'arte, mais *saber* do que Alexandre ou Annibal. Mas *saber* não é *sabedoria*. A sabedoria militar, o condão divinatorio, a intuição predestinativa parece ter morrido em Napoleão.

Nas mesmas circumstancias se poderá dizer que, em que pese ao saber philosophico de Augusto Comte e H. Spencer, [illegible] modernos, em que pese aos seus conhecimentos incomparaveis, o seu poder de synthese, a sua [illegible] organizadora, etc., os philosophos, os genios da philosophia, foram Socrates, Platão, Aristoteles...

Quer-me parecer, pois, que, com o decorrer da guerra actual, o genio militar vae ahi de fallecer.

A victoria está sempre com quem tiver o maior numero e as melhores machinas. Dahi o formidabilissimo esforço da Allemanha [illegible] um cyclone regulado por um chronometro — na luminosa expressão do mesmo Lavedan.

2

Em face dessas [illegible]

[illegible]

Quer-me parecer que a Allemanha é uma grande patria *artificial* [illegible]

[illegible]

[illegible] militar uma excepção de menos.

Ademais, a felicidade humana e a evolução do planeta desenvolveram as grandes patrias [illegible] as pequenas patrias harmonicas e activas, como a Suissa, a Belgica e [illegible]

Hermes FONTES.

BILHETES DE MINAS

A estrada que o diabo inventou

Lavras, abril de 1915. — Já se não póde confiar, na verdade, mercadoria de especie alguma a despacho, na Estrada de Ferro Oeste de Minas, devido, sobretudo, ao grande relaxamento e á desenfreada roubalheira, que se accentua, dia a dia, nessa ferrovia, sem que, ao menos por piedade, a respectiva directoria tome em consideração as innumeras e reiteradas queixas e reclamações a ella endereçadas.

Ainda ha poucos dias, um pobre carpinteiro, o sr. Arthur de Medeiros, mudando-se para Lavras, despachou naquella viaferrea as suas ferramentas, perfeitamente acondicionadas em um caixão dirigido a esta cidade. Tratava-se do meio do ganha-pão do honrado e laborioso operario. Pois bem: durante cerca de dois mezes, ou mais, ficou o alludido carpinteiro á espera do caixão que despachára, sem que os funccionarios da Estrada de Ferro Oeste de Minas pudessem delle dar informações. Afinal, as ferramentas do sr. Anthero de Medeiros chegaram a seu destino... isto é, foram roubadas, por isso que o caixão, que as conduzia, veiu parar em Lavras, completamente vasio. Reclamou-se. O director da estrada não ligou, porém, a menor importancia á reclamação feita, sem, pois, determinar providencia alguma, ficando o carpinteiro privado dos meios de seu trabalho, até porque lhe não era possivel comprar outras ferramentas.

Ha, todavia, outro facto, entre muitos, que evidencia esse soberano descaso da directoria da estrada para com os que della necessitam. Muito recentemente foram despachadas de Paiol para Lavras 36 taboas de pinho. Essas estações são vizinhas e, no entanto, no trajecto curto e sem baldeação, desappareceram duas taboas, sem que a directoria, pelo menos, se dignasse de tomar conhecimento da occorrencia.

O que occorre na Estrada de Ferro Oeste de Minas é, evidentemente, uma miseria. Não sabemos, nós aqui, para quem appellar, pois a triste e dolorosa evidencia é que a directoria da alludida ferro-via não dá, certamente por ponderosas razões, attenção alguma ás reclamações e ás queixas, por mais justas que ellas sejam, e quem quer que as apresente.

Triste e vergonhosa verdade!

X. Z.

A REFORMA DO ENSINO

Uma nota official

O gabinete do ministro do Interior forneceu-nos a seguinte nota:

"O sr. ministro do Interior, no intuito de provar em seu relatorio, que está prompto, a efficacia da reforma do ensino, cujo objectivo principal, declarado na "Exposição de motivos" que a precedeu, foi pôr termo ás approvações facilmente conquistadas, pediu dados aos institutos superiores, afim de apurar que se difficultou aos mal preparados o ingresso nos cursos superiores.

O numero de alumnos novos, isto é, não repetentes, matriculados no primeiro anno, nas cinco academias officiaes e nas duas de Direito, fiscalizadas, no Rio de Janeiro, foi de 1.592, em 1915, e de 144, em 1916, assim distribuidos: Faculdade de Medicina do Rio de Janeiro em 1915, 284, em 1916, 2; Faculdade de Medicina da Bahia em 1915, 79, em 1916, 17; Faculdade de Direito de S. Paulo em 1915, 215, em 1916, 25; Faculdade de Direito do Recife em 1915, 72, em 1916, 21; Escola Polytechnica do Rio de Janeiro em 1915, 175, em 1916, 30; Faculdade fiscalizada de Sciencias Juridicas e Sociaes em 1915, 154, em 1916, 20; Faculdade Livre de Direito, em 1915, 414, em 1916, 29.

O DIA DO PRESIDENTE

O presidente da Republica recebeu, hontem, em audiencia especial, ás 4 horas da tarde, o sr. A. Peel, ministro inglez.

Nenhuma outra pessoa foi recebida por s. ex. além daquelle ministro, visto ser o dia de hontem reservado pelo chefe da Nação ao estudo de questões que aguardam o seu "veredictum".

Hoje, s. ex. presidirá ao despacho collectivo que se effectua no palacio do governo ás 2 horas da tarde.

Tivemos occasião de apreciar com enorme prazer um bello dormitorio que a The Red-Star Company, da rua Gonçalves Dias, tem em exposição nas suas magnificas vitrines. O dormitorio, que é construido em Peroba e E'rable, é de estylo Inglez moderno, com riquissimas e primorosas applicações de esculptura artistica.

Olhando para o original conjunto, formado pelo dormitorio, não se sabe o que mais se deve apreciar, se o lapis finissimo do artista que o desenhou, se o trabalho dos operarios encarregados da sua execução. O que não ha duvida é que a Red-Star merece os maiores elogios pela feição toda moderna e original que tem sabido dar ao mobiliario no Brasil.

O ministro da Fazenda mandou communicar ao inspector da Alfandega desta capital que o administrador da extincta Capatazias da mesma aduana, Antonio Martins dos Reis Junior, foi julgado invalido, na inspecção de saude [illegible]

O THESOURO RECEBE

Aos cofres do Thesouro Nacional foi recolhida hontem a quantia de [illegible], proveniente da renda arrecadada pela E. F. Central do Brasil na semana proxima finda.

AS MISSAS DE HOJE

Rezam-se as seguintes, no dia de hoje:

[illegible]

Um caso triste

Sentia que estava aborrecendo a familia e quiz morrer

Vestido de preto, tendo, comtudo, um sorriso a brincar-lhe nos labios, hontem, pouco antes do meio dia, entrou pela larga porta do cemiterio de São Francisco Xavier, um homem, de cabellos e bigodes brancos.

Em pouco estava elle nos caminhos do quadro 35, e fazendo de um sepulchro mesa, sobre elle estirou uma folha de papel almaço, rapidamente escrevendo a lapis, tres das paginas.

Depois, sacou de um revolver, detonando-o por duas vezes.

Acudiram os empregados da grande necropole, encontrando o desconhecido visitante, caido e ferido em pleno ventre.

Chegada a policia, declarou elle ser portuguez, chamar-se João Pinto dos Santos, ter 64 annos, ser casado, empregado no commercio e morador á rua São Leopoldo n. 154.

A autoridade do 10º districto, arrecadando a arma, retirou dos bolsos do ancião a folha de papel, a que já nos referimos, e a quantia de 43$500.

Ao ver o dinheiro João Pinto dos Santos reclamou-o, dizendo que não consentia que ficassem com elle.

Em estado grave, foi receber curativos no Posto Central de Assistencia, sendo em seguida internado na Santa Casa de Misericordia.

O que o desesperado escreveu sobre a lapide que cobria uma sepultura, foi o seguinte:

"Exmo. sr. dr. chefe de Policia. — Participo a v. ex. que estou em meu perfeito juizo. Commetto este acto por ter aborrecido minha familia; filho e mulher peço que me perdoem. Nunca commetti uma falta. Para não commetter outra resolvi proceder desta forma e o faço porque não deixo minha familia na miseria. [illegible] quer que minha familia soffra qualquer incommodo, porque não tem culpa do que faço, que é de meu gosto, e vejo-me feliz nesta occasião, um dos dias mais felizes que tenho na vida. Quero só que minha familia mande o meu relogio e corrente a meu irmão e toda a roupa que estiver perfeita. Ao meu filho e mulher peço, caso queiram, ir passar algum tempo com meu irmão, no caso de não lhe transtornar a sua vida, serem correctos nas suas contas e nunca dar entrada a Serafim e a José que são dois miseraveis que perderam o que tinham: — toda a sua dignidade. Tenho em meu poder 43$500, estou tão satisfeito como nunca. Minha moradia rua São Leopoldo 154, Cidade Nova. — *João Pinto dos Santos*.

Nota.—Peço a minha familia que não se amofine pois tudo faço com muito prazer. Fação o favor de compor esta redacção porque vae feita com pressa, porque se me está atrazando a hora.

Aos meus amigos Antonio Serrado e Reis, dou um adeus como amigos mais leaes do que outros que me traziam enganados sem que eu nunca precisasse delles. Mais um adeus ao meu amigo Joaquim Lixa.

Rio de Janeiro, 11 de abril de 1916. — João Pinto dos Santos. — Peço me perdôem todos os meus amigos.

Ao exmo. sr. chefe de Policia peço dar as suas ordens para ser hoje enterrado. A minha mulher e filho o ultimo adeus e perdoai-me as minhas faltas.

Eu estou vestido, prompto como devo seguir para o outro mundo. — J. Santos. Rio, 11 de abril de 1916. — Trouxe um lapis por ser mais commodo; como já disse acima isto vai feito á pressa, mas, a meu gosto, terminarão hoje meus dias."

Os progressos industriaes dos nossos estabelecimentos

A FIRMA LEANDRO MARTINS & C.

A nova installação da grande fabrica de moveis da firma Leandro Martins & C., á rua do Ouvidor, ns. 93 e 95, está finalmente concluida.

O mostruario da nova installação é, sem duvida, o mais luxuoso, o mais rico de quantos existem nesta capital.

Os novos moveis que figuram na recente installação da rua do Ouvidor são os mais modernos, de uma notavel elegancia, acabados com rara perfeição. Nota-se bem o proposito da firma Leandro Martins & C. em ser a primeira de quantas exploram a industria de moveis na nossa Sebastianopolis.

Moveis de estylos delicados, de grande belleza, burilados em madeiras as mais resistentes que, por isso mesmo, garantem a sua durabilidade, são encontrados nessa grande fabrica, por preços muito equivalentes.

Com taes emprehendimentos, a conceituada firma cada vez mais se torna notavel entre nós, pelo seu reconhecido esforço e devotamento á industria, motivando esse altruismo industrial a sympathia de todos e a procura que ha dos primorosos trabalhos saidos da importante fabrica.

O ministro da Fazenda concedeu licença ao negociante Sebastião Ferreira de Pinho, estabelecido á rua S. José, nesta capital, para vender estampilhas do sello adhesivo.

A RUA DOS ANDRADAS

A rua dos Andradas é uma das ruas da capital que foram incluidas nos melhoramentos com que o municipio se resolveu a aformosear a nossa Sebastianopolis. Em virtude disso, foram expropriadas muitas casas, cujas fachadas foram recuadas, para o alargamento da rua.

Tudo isso está muito bem. Mas succede agora que apenas faltam sete ou oito predios para serem alinhados, alguns dos quaes já estão até parcialmente demolidos, e que na actualidade são apenas um tropeço ao transito publico, um prejuizo grande para o commercio que occupa os predios que foram reconstruidos, servindo os recantos actualmente existentes de mictorios, com soberano desprezo pela moralidade e pelo olfato publicos.

Não custaria muito á Prefeitura liquidar de vez o caso da rua dos Andradas, ainda mesmo que com uma resolução energica do prefeito acabassem certas fontes de renda pouco legitimas, alimentadas pelo actual estado de coisas.

O ministro da Viação, em aviso dirigido ao inspector federal das Estradas, declarou ter designado os engenheiros fiscaes de 1ª classe, addidos, Irineu Barreto Pinto e Mamede Ferreira Rodrigues, para servirem na 3ª fiscalização, no Estado do Rio Grande do Norte.

O caso das bombas

Um ex-commissario de policia envolvido nelle

A policia pôz hontem em liberdade o ex-commissario Carlos Betty, envolvido no caso das bombas que a policia apprehendeu, em poder dos irmãos Manoel e Domingos Alves.

O que está evidenciado é a monomania desse rapaz, que tem os miolos fóra dos eixos. Trata-se, evidentemente, de um desequilibrado e antes de uma perseguição tenaz que se lhe quer mover, melhor teria para a policia dar-lhe destino conveniente e não esperar que o rapaz commetta um desatino maior para então agir.

A SENATORIA

A apuração da bambochata eleitoral ultimamente realizada

Realizou-se hontem na sala das sessões do Conselho Municipal o afanoso trabalho da apuração do "pleito" eleitoral, em que dois politicos disputam com o maior interesse e ardor uma cadeira do Senado Federal. A junta apuradora das actas da referida eleição reuniu-se hontem para iniciar o seu trabalho.

A reunião teve começo pouco depois das 11 horas da manhã, com a presença de todos os pretores, sob a presidencia do dr. Raul Martins, juiz federal da 1ª vara, [illegible] Souza Bandeira, e Alfredo Barbosa, escrivão da mesma vara, que foi auxiliado pelo escrevente Octavio do mesmo cartorio.

A presidencia encetou os trabalhos, mandando que a todos os pretores presentes fossem entregues as authenticas das secções que funccionaram nas jurisdicções de cada uma dessas pretorias. Satisfeita essa determinação do dr. Raul Martins, entregaram-se os mesmos pretores, por longo tempo, ao exame dos referidos actos.

[illegible] o dr. Alvaro Belfort encaminhou á presidencia dois requerimentos e informações para saber se s. ex. recebera da repartição dos Correios algum documento pelo qual a junta pudesse verificar [illegible]. A presidencia respondeu em sentido negativo, [illegible] sido recebidos pelo juiz primeiro supplente.

O candidato Machado encarregou-se de elucidar esse ponto; lendo uma certidão que requerera sobre as notas das eleições.

Nesta certidão, em resposta a um quesito que perguntava se os livros restituidos pelo Correio eram os mesmos que foram restituidos, constava que [illegible] nenhum documento existia pelo qual se pudesse demonstrar que os livros não eram os mesmos, os authenticos, porque nada constava sobre a sua falsidade.

Usou em seguida da palavra o sr. Delfino, tambem candidato que indagou da presidencia se recebera algum documento estranho dos que prendiam no pleito.

A presidencia respondeu em sentido negativo, declarando, então, o dr. Alvaro Belfort estar satisfeito com a resposta do dr. Raul Martins, reservando-se, porém, para discutir o assumpto em occasião opportuna, julgando sem razão de ser o debate levantado pelo sr. Delfino.

Continuaram os pretores por muito tempo entregues ao exame das actos, até que o pretor Delduque, levantando-se, declarou á presidencia que, tendo encontrado em todas as secções duplicatas e triplicatas de authenticas, era inteiramente impossivel formar um juizo seguro sobre qual a que deveria ser considerada verdadeira.

E terminou pedindo á presidencia que mandasse entregar á junta os livros eleitoraes, para que esta pudesse resolver sobre a authenticidade das referidas actas.

Depois de falar o dr. Linhares, de pleno accordo com o orador antecedente, volta a falar o dr. Belford, que se manifesta contra a indicação do dr. Delduque, porque os livros pertencem ao Senado, que é o poder verificador, sendo o papel da junta apenas o de contar e apurar votos.

Fala o dr. Bandeira, que se manifesta pela exhibição dos livros, unico meio de conhecer da validade do pleito, deante da série de duplicatas e triplicatas que tornam impossivel o trabalho de apuração. O dr. Raul Martins, deante desta opinião resolve submetter a votos a proposta do dr. Delduque, reforçada pelo dr. Linhares. Trava-se longo debate, dividindo-se as opiniões, sendo, por fim, approvada a proposta por oito votos contra 6.

Votaram a favor da exhibição dos livros eleitoraes os pretores Almiro de Campos, Souza Bandeira, Cardoso de Mello, Carlos Affonso, Delduque, Garcez, Caldas Barreto, Duque Estrada e Linhares.

Votaram contra os srs. Alvaro Belfort, Fructuoso Aragão, Lamiria Rezende, Eurico Cruz, Oliveira Figueiredo e Leopoldo Lima.

Deixou de comparecer, por ter entrado depois de installada a sessão o dr. Abelardo Bueno.

Suspendeu, então, o dr. Raul Martins, os trabalhos, mandando fossem do Supremo Tribunal conduzido os livros para o Conselho.

Para garantir a trasladação dos livros do edificio do Supremo para o do Conselho, foi pedida força á Brigada Policial.

A's 12 horas chegaram os livros ao Conselho, sendo, então, distribuidos pelos pretores.

Na secção "Ultimas Informações", publicamos o que se passou á noite no Conselho e o resultado da apuração.

Liga Fluminense Contra o Analphabetismo

Continuam activamente, em Nictheroy, os trabalhos preparativos para a proxima installação da Liga Fluminense contra o analphabetismo a realizar-se a 13 de maio proximo, com toda solemnidade, no theatro João Caetano.

Na ultima sessão foram tomadas varias deliberações de alta importancia e ainda completada a directoria diffinitiva e mais acclamado o conselho deliberativo.

A directoria diffinitiva ficou assim constituida: dr. Teixeira Leite, presidente; major Ricardo Barbosa e J. Demornes, 1º e 2º secretarios; professor Vieira da Rocha, secretario geral; drs. Everardo Backheuser, Luiz Palmier e Atalibá Lepage, vice-presidentes; dr. Ramon Alonso, thesoureiro. São presidentes honorarios, por acclamação, os drs. Nilo Peçanha, Octavio Carneiro, Carlos Bastos, João Guimarães, general Napoleão Aché e coronel Mattoso Maia.

O conselho deliberativo ficou assim constituido: drs. Alfredo Backer, Alberto Torres, Oliveira Botelho, Leopoldo de Bulhões, Oliveira Vianna, Feliciano Sodré, Henrique Borges, Velho de Avellar, Buarque de Nazareth, Julião de Castro, Mario Vianna, Pereira Nunes, Modesto Guimarães, Galdino Filho, Aquino e Castro, Julio dos Santos, Octavio Kelly, Edmundo Cotrim, Manoel Reis, Themistocles de Almeida, Leoni Ramos e Gerarque Collet; almirante Adelino Martins, visconde de Quissamã, barões de Miracema e do Amparo, commendadores Manoel Lemgruber, e Antonio Januzzi, Mucio da Paixão, Carlos Palmer, coronel José Ribeiro, e coronel Fr. Guimarães, drs. Alvaro Rocha, Samuel Costa e Teixeira e Souza.

Pelos srs. T. Leite, L. Palmer, J. Demornes e Henrique Millhomens, foram feitas varias propostas, entre ellas: — 1º, officiar ao governo, para interceder junto ás directorias das fabricas fluminenses, para que fundem escolas em seus estabelecimentos; 2º, ampliar a acção da Liga, dando o nome de Liga Fluminense" em vez de Nictheroyense; 3º, installar solemnemente a Liga a 13 de maio, com a presença das altas autoridades do Estado e municipios; 4º, fundar uma Liga em S. Gonçalo e 5º, considerar diffinitiva a directoria eleita.

Muitas foram as adhesões recebidas, além das já publicadas.

O ministro da Viação declarou ao inspector federal das Estradas que ficam approvados os novos horarios de trens de passageiros, organizados pelas companhias "Paulista de Estradas de Ferro" e "S. Paulo Railway, Limited", de commum accordo, para regular a circulação dos trens, após a abertura do trafego das novas linhas do Rio Claro a Itirapina e de Itirapina a S. Carlos.

E. F. C. DO BRASIL

Resultado do exame oral do dia 11 do corrente mez:

Approvados: plenamente, José Erothildes Ribeiro; simplesmente: Odilon Ernani de Noronha Feital, Manoel Cerqueira, João Martins de Araujo, Mario Esteves de Souza Azevedo, Manfredo Ferreira de Vasconcellos e Mario de Oliveira Barbosa.

Houve uma reprovação.

A's 10 horas da manhã do dia 13 do corrente mez, serão chamados á prestar prova escripta os seguintes candidatos: Antonio Acylino da Silveira, Adolpho Martins Gomide, Candido Roberto da Silva Oliveira, Godofredo Rodrigues dos Santos, Themistocles Lemos e José Nunes de Oliveira.

A's mesmas horas do referido dia, serão chamados á prova oral os seguintes candidatos: Romeu Sydney, Waldemar José Fernandes Guimarães, Nestor da Silva Marques, Dagoberto Martins da Veiga, Paulo Cesario Carneiro, Olivier Caetano da Silva, Saint-Clair, Odon Rodrigues Pinheiro, Alvaro Nunes Vilhena, Marcos Evangelista de Miranda e Euclydes Vieira.

Turma supplementar: Carlos Juliani e José Onofre de Carvalho.

CARTAS FLUMINENSES

Policiamento de pilheria

CAMPOS, abril de 1916. (*Correspondente*.) A deficiencia de policiamento nesta cidade, que é, ninguem poderá contestar, um importante centro, pela sua população e pelo seu valor commercial, vae provocando, como é natural, desagradaveis consequencias para nós, que aqui vivemos sem outras garantias que não sejam aquellas que o governo do Estado nos possa fornecer.

A nossa situação, por esse motivo, é das mais afflictivas, visto como a nossa *urbs* está entregue ao abandono quasi completo, verificando-se constantemente roubos e toda a sorte de crimes.

Segurança individual é coisa que aqui parece não existir mais.

Os gatunos e individuos desoccupados de toda especie estabeleceram quartel aqui e campeam desassombradamente, enchendo-nos todos de justificadas apprehensões, certos como estão de que nos falta a segurança de um modo absoluto.

O destacamento policial daqui consta apenas de 21 praças... Ora, com franqueza, 21 praças para fazer o policiamento de Campos chega a ser uma coisa pilherica!

Não é possivel que isto continue assim.

O desassocego invadiu a familia campista, que está sempre em espectativa de scenas gravissimas.

Ninguem tem outro meio de se defender, de fazer justiça senão pelas suas proprias mãos. A audacia dos delinquentes chega a extremos, sabedores que são da nossa falta de garantias.

Alarme tão natural attingiu tambem aos commerciantes campistas, precavendo-se todos contra os assaltos de que possam vir a ser victimas, numa conjuntura tal de descaso pela vida, tranquillidade e haveres dos habitantes desta laboriosa cidade, os quaes já se contam em muitas dezenas de milhares.

E' claro, indiscutivel, que o numero de soldados que se empregam no serviço de policiamento de Campos é deficientissimo. E ainda mais deficiente se nos apresenta, se considerarmos que só os edificios publicos, que carecem de continua e activa vigilancia, consomem a maior parte desses policiaes.

A policia nada faz, nem póde fazer, pela tranquillidade da população, devido ao numero de homens ser tão reduzido.

As patrulhas, durante a noite, são feitas por dois soldados de cavallaria, que percorrem todas as principaes ruas até de manhã. Com ser inutil, tal ronda é deshumana. Uma cidade como Campos, com grande área e um commercio já importante, não póde ser policiada apenas por dois soldados de cavallaria, nem mesmo por seis.

Preciso é, pois, restabelecer a tranquillidade entre nós.

Alguns commerciantes, de commum accordo, resolveram telegraphar ao presidente do Estado, solicitando-lhe providencias urgentes, para evitar a continuação da pratica de crimes de toda a sorte, que têm trazido aterrada toda a nossa população.

Aguardamos do governo do Estado as providencias que achar conveniente tomar.

Estamos certos de que o chefe do executivo estadual não conhece, ou até agora ninguem lhe fez chegar ao seu conhecimento a noticia da situação angustiosa do povo desta cidade.

O sr. Nilo com certeza não se recusará a soccorrer-nos, mandando reforçar convenientemente o nosso policiamento.

Esta providencia é que o povo espera das autoridades estaduaes.

Ao presidente do Banco do Brasil, o ministro da Fazenda communicou hontem ter sido paga a "Compagnie des Chemins de Fer Federaux de l'Est Brésilien", empreiteira da viação ferrea da Bahia, a quantia de 1.760:079$370, por conta do deposito a que se refere a clausula IV, do contrato celebrado com a mesma, e pediu providencias para que seja transferida egual quantia do deposito referido para a conta corrente do Thesouro.

Costumes "tailleur", vestidos, chapéos, tecidos e outras novidades parisienses.

Bellissimo sortimento recebido directamente pela

Casa Nascimento

167, RUA OUVIDOR

Despediu-se hontem do dr. Carlos Maximiliano, ministro do Interior, por ter de seguir hoje para o norte da Republica, a bordo do *Olinda*, afim de assumir o commando da companhia regional do Taramacá, o 2º tenente do Exercito Eugenio Augusto Terral.

ESCOLA NORMAL

Dispensa de concurso de docentes

O dr. Azevedo Sodré, director da Instrucção Publica, resolveu hontem dispensar do concurso para docentes da Escola Normal, aos srs.: Brazilio Magalhães, da cadeira de historia do Brasil, e lente da mesma materia no Gymnasio de Campinas, e Adrien Delpech, da cadeira de francez, por ter feito concurso no Gymnasio Pedro II, onde foi classificado em 2º logar.

S. s. indeferiu os requerimentos dos srs. Henrique Lacombe, Henrique Vieira de Araujo, Lupercio Hoppe, Olegario Tavares, d. Cecilia Muniz e d. Marianna Brandão de Oliveira Fontes, que haviam requerido, respectivamente, dispensa de concurso para as cadeiras de physica, historia do Brasil e civilização, geographia, musica, physica e hygiene e francez.

Ao requerimento em que Pedro Francisco de Almeida reclamava contra a sua exoneração do cargo de ajudante do procurador da Republica no municipio de São Vicente, em São Paulo, o dr. Carlos Maximiliano, ministro da Justiça, proferiu o seguinte despacho: "A demissão foi dada em virtude da prova da mudança de residencia para outro municipio; portanto, não ha que deferir".

DE PERNAMBUCO

Varias noticias

Recife, 11 — (A. A.) — Noticias recebidas aqui do interior do Estado dizem que em varios municipios ha tres dias que tem chovido copiosamente reinando, por esse motivo, entre os agricultores, grande animação.

Nesta cidade, desde ante-hontem que chove intermittentemente.

Recife, 11 — (A. A.) — Falleceu a irmã Anna Rossano, superiora do Hospital Portuguez, nesta capital.

Recife, 11 — (A. A.) — O *Jornal do Recife*, em seu numero de hoje, critica o presidente da Camara Municipal de Belmonte, por ter baptizado uma praça com o nome de Hindemburgo.

Recife, 11 — (A. A.) — O professor Oraclio realizou hoje uma conferencia sobre o calculo mental.

Recife, 11 — (A. A.) — O paquete *Bahia* trouxe para aqui procedentes do Ceará numerosos flagellados pela secca.

Em resposta ao aviso em que o seu collega da Viação tratou do pagamento de contas da firma de Stothart & Pitt, de Bath, Inglaterra, o ministro da Fazenda declarou já terem sido pagas as de £ 5.786.6.0, 19.755.0.0 e 10.975.

"O THESOURO NÃO E' INSTANCIA SUPERIOR"

O director chefe do gabinete do Ministerio da Fazenda, de accordo com o despacho do respectivo titular, exarado no requerimento em que o escrevente da Imprensa Nacional Adolpho Curio de Carvalho recorre da decisão da Junta Administrativa da Caixa de Pensões, sobre restituição de contribuições pagas pelo recorrente á dita caixa, declarou ao director daquella repartição que o Thesouro Nacional não é instancia superior nos casos referentes ás decisões daquella Caixa.

Portugal e Allemanha

A Grande Commissão Portugueza Pró-Patria

O visconde de Moraes, presidente da Grande Commissão, convidou os membros do Comité Central a reunirem-se todos os dias uteis, das 4 ás 6 horas da tarde, na séde da Camara Portugueza de Commercio e Industria, sempre que os affazeres dos seus membros o permittirem, afim de seguirem de perto os trabalhos da alludida commissão.

—

A commissão Portugueza Pro-Patria resolveu não dar desde já ao producto da subscripção um destino determinado, aguardando que os acontecimentos venham indicar as necessidades a que ella tem de acudir.

Quanto ás importancias já recebidas com destino á Cruz Vermelha Portugueza, a commissão resolveu respeitar a vontade dos respectivos subscriptores e fará chegar ao seu destino essas importancias, bem como todas aquellas que para egual fim lhe sejam dirigidas.

—

A Grande Commissão, por intermedio da 1ª sub-commissão, a cargo do commendador Costa Pereira (presidente), commendador José Antonio da Silva (secretario) e Albino de Souza Cruz (thesoureiro), já iniciou a distribuição de listas de subscripção, dividindo essa distribuição por commissões de ruas, a cargo dos respectivos vogaes.

—

Sabemos que a casa João Reynaldo Coutinho & C. subscreveu importante somma, e os empregados da casa concorreram para a lista a cargo desta firma com a importancia de um mez de seus ordenados.

A casa Sucena talvez siga o exemplo da sua collega, e sabemos que o chefe desta firma, actualmente em Caxambú, mandou subscrever a importancia de 20:000$000.

HOSPITAL CENTRAL DO EXERCITO

Foi inaugurado hontem um pavilhão

Conforme estava annunciado realizou-se hontem a inauguração de um pavilhão no Hospital Central do Exercito, comparecendo á cerimonia o presidente da Republica, acompanhado do ministro da Guerra, do chefe de sua casa militar, de seu ajudante de ordens, Pedro Cavalcanti de Albuquerque, e de seu filho dr. José Braz.

S. ex. foi ali recebido pelo director do estabelecimento, coronel dr. Pedro Vieira e respectivo corpo medico.

Após a cerimonia da inauguração percorreu s. ex. todas as dependencias do estabelecimento, observando os melhoramentos ali ultimamente executados.

A s. ex. e sua comitiva foi servida, na Secretaria, uma pequena refeição.

O coronel Pedro Vieira saudou o chefe da Nação, a quem agradeceu a visita feita ao estabelecimento que dirige e o auxilio que lhe tem prestado para a execução dos melhoramentos que inaugurara, saudação essa a que respondeu s. ex., louvando a direcção do hospital pelo zelo e ordem com que o conduz.

S. ex., que chegára ao estabelecimento, ás 9 horas, retirou-se ás 11, sendo-lhe prestadas as continencias a que tem direito.

O pavilhão inaugurado foi baptizado com o nome de "Visconde de Souza Fontes", e é destinado aos officiaes.

HOJE

A GIOCONDA

por Theda Bara

No CINE PALAIS

DIVINO

Um passador do "conto" desastrado

Antonio Nunes está mais do que convencido de que as coisas vão de mal a peor. A carestia da vida domina aterradoramente sobre os mal aquinhoados pela fortuna.

Dahi, o resolver a pôr em pratica o conto do vigario, simples, sem manobras nem artificios.

No dia 17 de janeiro foi elle ao armazem "Bon Marché", na praça Malvino Reis 22, e, dizendo-se empregado do coronel Pimentel, conhecido do commerciante, e em seu nome carregou com um queijo de Minas, uma lata de marmelada e tres maços de cigarros, indo banquetear-se com as gostosas petisqueiras.

A coisa foi facil de descobrir e o Nunes mettido no xadrez e processado convenientemente.

Hontem o juiz da 4ª vara criminal condemnou-o a dois mezes de prisão e multa de cinco por cento sobre o valor do furto.

Como este foi avaliado em 3$700, segue-se que o Estado terá de receber do estradeiro cento e oitenta e cinco réis...

Grande marca Franceza

As mulheres do nosso paiz têm a cutis naturalmente bella, mas tambem muito sensivel ao frio vivissimo, ao sol muito ardente. Afim de prevenir as queimaduras, o sieiro, a vermilhidão e mesmo as sardas, deve-se empregar para a toilette d'aria a CRÊME SIMON, a POUDRE DE RIZ e o SAVON SIMON; não confundir com os outros crêmes.

Movimento na Armada

Foi exonerado, a pedido, do cargo de auxiliar de gabinete do ministro da Marinha, o 1º tenente Elysiario Pereira Pinto, sendo nomeado para substitui-lo o 1º tenente Oswaldo de Mesquita Braga.

Para o cargo de ajudante de ordens do inspector do Arsenal de Marinha desta capital, foi nomeado o 1º tenente Luiz Claudio de Castilho.

O 1º tenente Ramon Roberto de Lima teve ordem para desembarcar do *Minas Geraes*, afim de servir no Batalhão Naval.

IRIS Cigarros mistura, para 300 rs., com brindes. — Lopes Sá & C.

OS NOSSOS TYPOS

Volta á scena o "Seis e meio"

Conhecem todos o "Seis e meio", vulgo que já preoccupou por vezes a reportagem policial.

Chama-se o homem João Saldanha de Aguiar e sobraça sempre a pasta da advogação, carrega um fraco, recommendador e olha através de largos oculos graduados...

A figura condiz com os dotes de loquacidade e desembaraço do cavalheiro, afeiçoado já agora com os processos de policia e de justiça criminal.

Pois o "Seis e meio" escapou varias vezes das suas malhas estreitas.

Agora, os commerciantes Mourão & Americo, estabelecidos á rua do Riachuelo n. 7 com armazem de moveis, apresentaram uma nova queixa-crime contra João Saldanha, capitulando-lhe a ultima manobra no artigo 331 paragrapho 2º do Codigo Penal.

No dia 27 de dezembro do anno passado apresentou-se o "Seis e meio" no armazem dos queixosos, contratando o aluguer de varios moveis na importancia total de 400$000, por cincoenta mil réis mensaes, mandando-os levar á casa n. 71 da rua Barão de Guaratyba.

Decorrido o mez, Saldanha botou o corpo fóra, fugindo á prestação compromissada, razão por que os commerciantes mandaram buscar os moveis na fórma da combinação.

O homemzinho esperneou, declarando então categoricamente que nem dinheiro nem moveis.

Dahi a queixa que foi recebida pelo juiz da 4ª vara criminal.

Os espertalhões

A casa Zenha Ramos & Comp. ia sendo victima de um estellionato

Ante-hontem, chegou á firma Zenha Ramos & C., da rua Primeiro de Março n. 73, a seguinte ordem telegraphica:

"Parnahyba — Queira pagar Antonio Gomes da Silva cinco contos nossa conta. — Americo". Esta assignatura é a combinação commercial dos srs. Moraes, Santos & C., de Parnahyba.

A casa Zenha Ramos desconfiou logo daquella ordem de pagamento e mandou a exame o telegramma, sendo declarado falso na Repartição dos Telegraphos. A firma scientificou do facto o delegado do 1º districto, dr. Catta Preta, e essa autoridade destacou o guarda civil José Moura, n. 19, com a incumbencia de, disfarçado em carregador, prender o individuo que fosse receber os 5:000$.

A' casa Zenha Ramos apresentou-se, então, hontem, João Alves de Souza, que se disse residente á rua Marquez de Caxias 133, em Nictheroy, levando o seguinte telegramma: — "Receba Homero. — Americo."

Os srs. Zenha Ramos & C., obrigaram-no a passar um recibo, que foi assim redigido:

"Recebi dos srs. Zenha Ramos & C., por ordem de Moraes Santos & C. e conta de Antonio Gomes da Silva. Para um só effeito, passo o presente em duplicata. 11 de abril de 1916. Por Antonio Gomes da Silva, João Alves de Souza."

O guarda então prendeu João Alves, que apontou lá fóra na rua um estudante de direito, autor do estellionato e que mandara receber os 5:000$. Este foi tambem preso.

Nada queria dizer.

A custo confessou, porém, declarou que se chamava Manoel Alves de Castro, era natural do Piauhy, alumno da Faculdade de Direito e residente á rua da Constituição n. 34.

A policia encontrou em seu poder copias dos telegrammas enviados á firma Zenha Ramos & C., e um cartão com o nome de Raymundo Rodrigues Moreira, natural do Maranhão e residente á avenida Mem de Sá n. 102, quarto 19.

A policia formulou suspeitas de que fosse esta a sua verdadeira classificação.

Alves foi autuado e a policia proseguiu nas pesquizas.

O sr. Raymundo Moreira foi á delegacia do 1º districto explicar-se e o delegado concordou com a sua explicação.

— As autoridades do 1º districto tambem prenderam Alberto Ferreira de Vasconcellos, que fazia encommendas de grande valor em varias casas, dizendo-se filho de commerciantes do interior. A sua prisão foi effectuada por indicação de um dos socios da firma Moraes & Filho, estabelecida á rua dos Ourives 125.

A proposito deste ultimo caso vão depôr varias firmas lesadas.

MAIS UMA GRANDE XARQUEADA

Bello Horizonte, 11 — (A. A.)—Annuncia-se que forte capitalista riograndense vae installar em Uberaba, uma grande xarqueada.

Instituto Historico e Geographico Fluminense

Realizou a 9 do corrente, a sessão inicial dos trabalhos do presente anno, o Instituto Historico e Geographico Fluminense.

Além de commemorativa da data anniversaria da Constituição Fluminense, a 1ª sessão do Instituto teve por fim a eleição da nova directoria.

Por proposta do sr. Luiz Palmier, foi acceita uma ligeira modificação dos estatutos em reorganização, sendo a directoria eleita de accordo com a reforma.

A nova directoria ficou assim constituida: dr. Simoens da Silva, presidente; dr. Luiz Palmier secretario geral; major Ricardo Barbosa e Jonathas Botelho, 1º e 2º secretarios; drs. Teixeira Leite e Henrique Castrioto, vice-presidente; dr. Ramon Alonso, orador official; padre Henrique Magalhães, orador substituto; professor Vieira da Rocha, bibliothecario, e D. Luiz Ybarraguirre, thesoureiro.

O expediente constou de officios: da directoria do Amparo Operario, do dr. Octavio Carneiro, do capitão Minervino de Moraes, da commissão organizadora do 5º Congresso de Geographia e de carta do dr. Alfredo Bacher, além de ser lida a lista de trabalhos recebidos durante as férias.

Foi ainda resolvido: adiar a eleição das commissões permanentes, para a sessão de maio; inserir em acta um voto de pezar pelo passamento do socio correspondente barão do Paraná, que o Instituto se fizesse representar no 5º Congresso de Geographia a reunir-se na Bahia: respectivamente por proposta do professor Vieira da Rocha e drs. Teixeira Leite e Ramon Alonso.

O dr. Luiz Palmier communicou haver recebido do dr. Alberto Torres, dois dos seus trabalhos para a bibliotheca do Instituto, e que o mesmo intellectual, por seu intermedio agradecia a sua escolha, para socio do Instituto.

Foi ainda debatida a questão da nova séde, sendo resolvido que a directoria pedisse uma audiencia especial ao presidente do Estado, para resolver sobre o assumpto.

Esteve presente á sessão o tenente Luiz Lima, representante do general Napoleão Aché.

O GOVERNO MINEIRO COMPRA BOVINOS RIO-GRANDENSE

..*Bello Horizonte*, 11 — (A. A.) —São aqui esperados sessenta reproductores bovinos, das raças Devon e Jersey, que o governo adquiriu na fazenda de criação de Pedras Altas, do dr. Assis Brasil.

Para o director da Central lêr com attenção

O sr. Henrique Rodrigues Tayão, operario bombeiro hydraulico, morador á rua de São Pedro n. 268, trouxe-nos hontem uma queixa que revela bem a falta de humanidade de um conductor do trem que partiu do Engenho de Dentro ás 8 horas e 35 minutos da noite de hontem.

O sr. Tayão embarcou na referida estação com os seus tres galantes filhinhos Olga, Henrique e Mario, de 4, 3 e 2 annos, e teve que viajar quasi até á Central na plataforma de um carro por não ter permittido o referido conductor que passasse para o interior do mesmo carro, apezar de ser portador da chave respectiva.

O sr. Tayão, deante dos solavancos do carro via a cada instante a morte de uma das creanças, passando, por esse motivo, instantes de verdadeiro pavor, emquanto o referido conductor, declarava, impassivel, que não abria a porta porque não queria e que o queixoso levasse a reclamação a quem de direito.

E, na impossibilidade de entrar para a 1ª classe ou de passar para a segunda, vendo imminente um desastre, resolveu o sr. Tayão fazer um novo appello ao terrivel cerbero, para que abrisse a porta porque as creancinhas, cheias de medo, choravam desesperadamente.

Foi, então, que, deante do choro dos innocentes, o conductor abriu a porta e as creanças passaram para o carro e o pobre pae conseguiu fazer o resto da viagem socegado.

O procedimento deste funccionario da Estrada é digno de uma recompensa... que o director não se recusará conceder-lhe, para que continue a demonstrar a grandeza dos seus sentimentos...

ENCERRAMENTO DO CONGRESSO MARANHENSE

S. Luiz, 11 — (A. A.) — Por occasião do encerramento das sessões do Congresso Legislativo do Estado, realizado no dia 8 do corrente, foi votada uma moção unanime de apoio e solidariedade á administração do governador do Estado, dr. Herculano Parga e á politica deste e do dr. Urbano Santos, vice-presidente da Republica, chefes do Partido Republicano Maranhense.

O Congresso votou tambem a lei que autoriza o governo estadual a contratar a installação da luz e tracção electricas, nesta capital, e approvou a revisão do contrato para as obras de construcção da rêde de esgotos, feita nessa capital, pelo dr. Urbano Santos, como procurador do Estado.

Correio dos Estados

PELO CORREIO

MINAS

CIDADE DO PARA'. — Teve logar a 30 do mez p. p. a reunião da assembléa geral dos accionistas da Companhia Industrial Paraense, conforme determinam os seus Estatutos.

Com o fim tambem de ser inaugurado, no salão principal do escriptorio da Companhia, o retrato do coronel Americo Teixeira Guimarães, homenagem justissima prestada ao grande iniciador da industria fabril nesta zona, tendo sido s. s., é certo, o braço forte, ao lado de outros paraenses, quando, ha dez annos, se levantou no Pará a primeira fabrica de tecido, — a de morim, foi com grande contentamento que se realizou o acto da inauguração do retrato de tão illustre mineiro a quem o nosso Estado muito deve pelo seu genio emprehendedor e verdadeiramente operoso.

Presentes quasi todos os socios da empresa e mais pessoas gradas, a sessão teve um brilho especial, tendo sido o orador official do acto o coronel Torquato de Almeida, digno presidente da Camara Municipal, e que falou em nome da Companhia Industrial Paraense, produzindo vibrante discurso que foi geralmente applaudido.

O retrato é a oleo, em tamanho natural, e foi executado por um dos mais notaveis artistas do Rio de Janeiro.

Na segunda parte da sessão, e sob a presidencia do dr. Pedro Nestor de Salles e Silva, juiz de direito da comarca, diversos outros assumptos de ordem administrativa e economica da companhia foram tratados, destacando-se, entre elles, a prestação de contas pela directoria quanto ao anno de 1915, as quaes foram approvadas de accordo com o parecer apresentado pelo conselho fiscal, cujos membros, reeleitos para 1916, são: coronel Torquato de Almeida, coronel Feliciano de Abreu e Silva e coronel José Gonçalves Moreira.

A Companhia distribuiu, pelos lucros de 1915, o dividendo de 6 por cento que representa 12$000 por acção.

O conselho fiscal propoz a creação da Caixa Beneficente cujo fim principal é garantir os direitos do operariado da Companhia Industrial Paraense.

— Realizou-se a 31 do p. p. a assembléa geral ordinaria da Companhia Pará Industrial.

Presidiu os trabalhos, a convite do major Francisco Torquato de Almeida Junior, director-presidente, o dr. Pedro Nestor de Salles e Silva, secretariado pelos srs. majores Silvino Antonio da Silva e Bernardino Vaz de Mello.

Aberta a sessão, depois de verificado o numero legal, o presidente convidou a directoria para apresentar o relatorio-balanço, referente ao anno de 1915, e bem assim o parecer do conselho fiscal, que apresentados, em seguida, foram unanimemente approvados.

O coronel Torquato de Almeida, usando da palavra, fez um grande elogio ao gerente, coronel João Alves Ferreira da Silva, pela sua bem orientada administração; e, na mesma occasião, apresentou tambem medidas de alto valor, para o bom andamento desta importante empresa, como sejam Caixa Beneficente Operaria e outros que foram approvados.

De accordo com os estatutos, foi eleita a nova directoria que ficou assim constituida: major Francisco Torquato de Almeida Junior, director-presidente; coronel Antonio José de Paiva, director-secretario; coronel João Alves F. da Silva, director-gerente (reeleitos).

Conselho fiscal: major Feliciano de Abreu e Affonso Mendonça (reeleitos), coronel João Rodrigues Nogueira Penido (eleito).

O coronel João Alves Ferreira da Silva, criterioso gerente desta importante empresa, acaba de demonstrar mais uma vez, seus grandes conhecimentos como administrador, com os melhores resultados da sua esforçada e fecunda direcção.

Julgamos desnecessario quaesquer elogios ao actual gerente; limitando-nos apenas em demonstrar o dividendo que foi de 15 %, ficando ainda em deposito uma somma de dez contos de réis.

Finda a assembléa, o coronel João Ferreira convidou os accionistas para o predio de sua residencia, offerecendo-lhes uma taça de champagne.

— A Camara Municipal de Campos Geraes, neste Estado, acaba de adoptar as salutares medidas creadas pelo actual presidente desta municipalidade, coronel Torquato de Almeida, referentes ao auxilio e á protecção á lavoura e cujo fim principal é introduzir os novos processos agricolas fornecendo instrumentos, sementes, machinas, etc., aos lavradores, ao pelo custo do Rio e sob pagamento em modicas prestações ou a prazo.

Outras importantes leis desta municipalidade tem sido, como esta, imitadas ou copiadas por diversas Camaras do Estado, o que muito abona a actual administração e seu digno presidente.

— Domingo passado festejou seu anniversario a folha local *O Clarim*, da qual é redactor o illustrado belletrista sr. Alipio Goulart. O numero especial que deu a redacção por motivo deste festivo acontecimento, muito agradou pelas artisticas illustrações e retratos nelle contidos, e a materia cuidada que enchia as columnas.

— Está em ensaios a revista sobre costumes da terra intitulada *Pará Moderno*, original de Telles Menezes. Espera-se com anciedade a sua representação, que muito promette.

— As constantes chuvas que têm caido sobre este municipio têm de algum modo prejudicado a lavoura, e frequentes vezes a Estrada de Ferro Oeste, onde a quéda de barreiras tem interrompido o trafego do ramal tronco B. Horizonte a Oéste, e ainda esta semana por dois dias o ramal do Pará.

(*Correspondente*)

O ministro da Fazenda, de accordo com os pareceres do Thesouro Nacional, manteve o despacho anterior no requerimento de A. C. Pereira & C., pedindo reconsideração do que mandou solicitar do Congresso Nacional o credito para pagamento de premio que lhes é devido por construcções navaes.

O ministro da Justiça concedeu prorogação, por 90 dias, á licença concedida, para tratamento de saude, a Francisco Mary de Oliveira, inspector de alumnos da Escola Premunitoria 15 de Novembro, e, por 60 dias, á que foi, para o mesmo fim, concedida a Paulo Pio Vaz, guarda-civil de 2ª classe.

Por acto de hontem do ministro da Justiça foi exonerado, a pedido, do cargo de escrevente juramentado do serventuario vitalicio do 2º officio de escrivão da 2ª vara de orphãos do Districto Federal, o sr. Amynthas de Lima.

DE NICTHEROY

Varias noticias

O promotor publico de Nictheroy offereceu hontem denuncia contra o chileno Esteves Schmidt, accusado como mandatario do roubo de um collar avaliado em 11:900$000, pertencente a Luiza Nicolitch, occorrido na avenida da rua S. João n. 97.

— O individuo José Gozem, que está sendo procurado pelo juizo de direito da 2ª vara, pelo crime de desacato ao delegado do 5º districto, por seu advogado requereu prestação de fiança.

A petição foi mandada ao promotor publico.

— O governo do Estado, por acto de hontem, nomeou o sr. Jorge Baptista da Silva para o cargo de escrivão da Collectoria estadual de Petropolis.

— A Junta Eleitoral de Recursos, em sessão de hontem, deu provimento ao recurso interposto por Domingos de Souza Nogueira, para annullar a revisão do alistamento procedida em Petropolis, em janeiro ultimo.

O Ministerio da Viação autorizou a Directoria Geral dos Correios a vender, mediante concorrencia publica, a lancha "Postal", do serviço maritimo da agencia especial de Santos em São Paulo.

O enfermeiro naval de 1ª classe Antonio Juvencio Pereira Nobre, que se achava preso a bordo do *Tymbira*, foi transferido para o Batalhão Naval, segundo determinação do chefe do Estado-Maior da Armada.

OS INVENTOS NACIONAES

O "dreadnought" aereo systema Escobedo

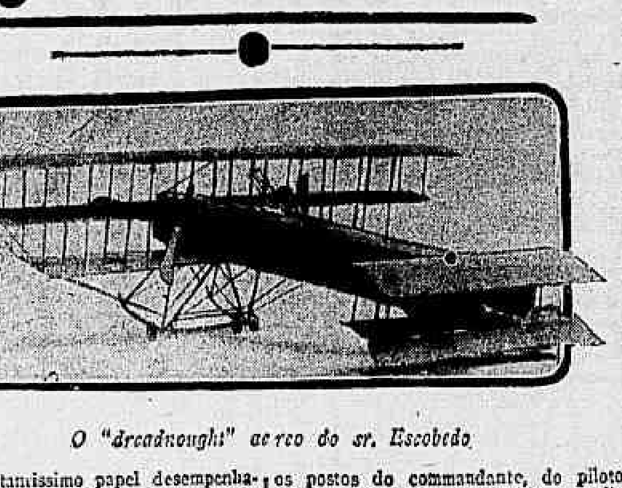

O "dreadnought" aereo do sr. Escobedo

O importantissimo papel desempenhado na guerra européa pelas frotas aereas das diversas nações em luta não podia deixar de interessar aquelles que seguem com interesse o desenvolvimento do problema da navegação no espaço, especialmente no que concerne aos grandes apparelhos, aos *dreadnoughts* do ar.

Dentre as mais recentes invenções, nesse sentido, sobresáem os aerobus *Sikorsky*, o hydro-plano transatlantico *Curtiss*, e, por fim, o biplano allemão de duas fusilagens.

Nessas diversas experiencias, o fito visado pelos inventores tem sido levantar maior peso e ganhar mais espaço para installar petrechos bellicos.

Infelizmente, os resultados não têm sido satisfatorios.

Informados de que havia um inventor nacional que, de ha muito vinha dando toda a sua attenção ao magno problema, o sr. A. Escobedo, procurámos ouvil-o, e dest'arte podemos fornecer aos nossos leitores os seguintes dados sobre esse novo modelo de dirigivel.

Trata-se de um *triplano*, possuindo na fusilagem tão grande espaço aproveitavel, que póde ser comparado a um wagon de estrada de ferro.

E' provavel, pois, que o sr. Escobedo tenha resolvido com o seu invento o problema do transporte de pesos illimitados a grandes distancias.

Seria um grande passo dado para frente na solução do problema da navegação aerea.

O sr. A. Escobedo é um enthusiasta das arriscadas aventuras aereas; e prevendo que o futuro da aviação está nos grandes apparelhos, capazes de transportar pesos illimitados, seja qual fôr a sua natureza, sempre se dedicou ao estudo da mecanica e dos problemas da aviação, não perdendo nunca de vista a sua applicação commercial e scientifica.

Como já dissemos, o apparelho Escobedo é um enorme *triplano*, com 222 metros quadrados de superficie nas azas e 40 metros quadrados de superficie no "estabilizador", dando um total de 262 metros quadrados.

A esta grande superficie ha ainda a accrescentar a da "fusilagem" que, tendo 13 metros de comprimento, por 2 1|2 de largura, perfaz o total de 26 metros quadrados de superficie auxiliar.

O peso total do apparelho, com combustivel para um raio de acção de 5 horas, é de 5.300 kilos, podendo mesmo — caso seja necessario — transportar uma carga de 4.000 kilos.

A sua força motriz é de dois motores de 500 cavallos que, em condições normaes, movendo as quatro helices de que é dotado o apparelho, podem desenvolver uma velocidade média de 150 kilometros por hora.

Estes motores trabalham em conjunto ou separados, movendo sempre as quatro helices, afim de que, em caso de qualquer accidente, o aeroplano possa continuar a viagem com um só delles funccionando.

Os motores são esfriados com agua, e acham-se collocados no centro dos dois planos inferiores.

As helices têm a seguinte disposição: duas na frente, e duas atrás do triplano.

Um dos principaes caracteristicos do apparelho *Escobedo* consiste na *cabine* de frente, com tres metros de comprimento, por dois de altura e dois e meio de largura perto das azas. Esta *cabine* é couraçada para fins militares e tem os postos do commandante, do piloto, dos apparelhos de telegraphia sem fio, uma officina e os depositos de combustivel.

Na sua fusilagem, ampla e espaçosa, que é dotada de janellas, constitue a innovação mais importante do triplano *Escobedo* poder-se ali installar petrechos e instrumentos em grande quantidade, de accordo com o fim a que o apparelho se destina.

Tanto o leme de direcção como o de profundidade e os planos de estabilidade, são duplos, estando os lemes de direcção encaixados entre os planos do estabilizador.

O triplano *Escobedo* é completamente illuminado a luz electrica e possue dois potentes projectores, estando um installado na frente da *cabine* e outro no fundo da fusilagem, olhando para a terra.

A energia para a illuminação e para a estação radio-telegraphica é fornecida por um gerador especial.

Applicado para fins commerciaes ou scientificos o triplano *Escobedo* é o apparelho do futuro, visto como a sua ampla fusilagem póde accommodar perfeitamente para mais de 40 pessoas.

Empregado para fins scientificos, este triplano prestará inestimaveis serviços, visto como o fundo de sua fusilagem constitue um ponto ideal para tirar photographias, levantar plantas geographicas e serviços similares.

Como arma de guerra, o triplano *Escobedo* póde considerar-se como um verdadeiro "dreadnought" aereo, de uma potencia tanto offensiva como defensiva quasi illimitada, e superior a todos os apparelhos desta especie até hoje conhecidos.

O seu equipamento para estes fins, compõe-se de dois pequenos canhões, á frente, na parte superior da *cabine*, e o outro atraz, em cima, no centro da fusilagem.

No plano superior, tem duas metralhadoras, separadas uma da outra oito metros, as quaes, sendo giratorias e podendo atirar em diversos angulos constituem um meio efficaz de ataque e defesa.

No interior da fusilagem estão installadas mais duas metralhadoras, uma de cada lado, existindo no fundo da mesma dois tubos lança-bombas para o bombardeio de cidades, fortalezas, etc., além de postos de observação para constatar as posições e movimentos do inimigo, e tirar photographias.

Dado o enorme peso de bombas que póde carregar, com uma limitada tripulação, e ás grandes probabilidades que tem de se defender dos ataques de outros apparelhos, embora em regular numero, o triplano *Escobedo* póde considerar-se, militarmente falando, como uma das mais terriveis armas de guerra até hoje conhecidas, capaz de arrazar uma cidade ou fortaleza, ou de destruir em poucos minutos um corpo de exercito.

O sr. A. Escobedo tirou patente de invenção para o seu apparelho, e segundo nos refere já tem recebido propostas de uma grande potencia para a venda do mesmo.

Com mais este invento nacional, que parece vir contribuir para o progresso da navegação aerea, fica o Brasil decididamente em plano saliente nas coisas de aeronautica.

A maior companhia internacional de Seguros de Vida

COM UMA EXISTENCIA DE MAIS DE SETENTA ANNOS

Factos que, evidentemente, provam a affirmação acima:

Seguros em vigor em 31 de dezembro de 1915: mais de 1.175.000 apolices, no valor total de dez milhões oitocentos e [illegible] mil contos e tres contos novecentos e cincoenta e um mil réis .... (10.8[illegible]:903$951$000).

Receita em 1915: Quinhentos e noventa mil setecentos e dezeseis contos e oitenta e nove mil réis (590.716:089$000).

Pagamentos feitos aos seus segurados: Trezentos e trinta e seis mil trezentos e trinta contos setecentos e trinta e oito mil e oitocentos réis (336.330:738$800).

Emprestimos aos seus segurados: Cento e quarenta e dois mil quatrocentos e dezesete contos setenta mil oitocentos e noventa réis (142.417:070$890).

PAGAMENTOS FEITOS NO BRASIL EM 1915

Sinistros	504:175$240
Apolices vencidas em vida e dividendos	1.167:603$010
Emprestimos aos segurados	733:908$000
Total	2.405:913$250

Premios os mais reduzidos. Condições as mais liberaes. Emitte apolices unicamente com DIVIDENDOS ANNUAES. Para informações dirijam-se á Agencia Principal para o Brasil da NEW YORK LIFE INSURANCE COMPANY.

Avenida Rio Branco (segundo andar) — Edificio do *Jornal do Commercio* — Rio de Janeiro.

Ou á sua Agencia em S. PAULO — Rua Quinze de Novembro n. 25 — (Palacete Michel).

OS UNIFORMES MILITARES

Toca a mudar

Ao general inspector do ensino militar declarou o titular da pasta da Guerra que, attendendo á difficuldade de fornecimento e á elevação de preços dos pannos usados no uniforme dos Collegios Militares, é substituido por flanella kaki, igual á do uniforme dos officiaes, o panno castanho garance com que são preparadas as tunicas e calças usadas pelos alumnos.

Esta alteração será feita sem que resultem modificações no feitio ou accessorios.

O gorro para o serviço externo foi mandado substituir pelo bonnet adoptado ultimamente no Exercito.

Essas substituições, segundo recommendações do ministro da Guerra, só serão feitas á proporção que se esgotar o *stock* existente nos respectivos collegios e não accarretem accrescimo de despeza para os alumnos contribuintes, que continuarão a usar as peças de uniformes que possuirem até haver necessidade de substituil-as.

MONTEPIO DA FAMILIA

A commissão participa aos srs. associados que devido aos factos occorridos nesta sociedade renunciaram os cargos de directores os srs. drs. Homem de Mello e A. Martinho Nobre. (J. 8318)

O ministro da Guerra declarou ao general Luiz Barbedo, chefe do Departamento do Pessoal da Guerra, que o regulamento para instrucção e serviços geraes nos corpos de tropa, approvado ultimamente, deverá entrar em execução nas 4ª e 5ª regiões, em 1º de maio proximo e nas demais regiões a 15 do mesmo mez.

AS NOVAS LINHAS DE 100 RÉIS

Hoje serão entregues ao director de obras municipaes, afim de serem estudados, os horarios organizados pela Light para os bondes das linhas Largo do Catumby e do Rio Comprido e Campo de São Christovão.

O "habeas-corpus"

Máo e velho vezo que é preciso corrigir

O remedio constitucional do *habeas-corpus* reveste uma extraordinaria garantia individual, não ha a menor duvida, mas, muito mais do que isso, serve esse instituto para denunciar as arbitrariedades e violencias da policia.

Isso se tem observado em todos os governos desta Republica, infelizmente com maior ou menor intensidade, com maior ou menor expansão.

Tomou ares de coisa corriqueira e mais natural do mundo, por occasião dos desgovernos do marechal Rodrigues, nas temporadas infelizes dos policias Tavora-Labareda...

Ainda assim, em pequena escala, ainda agora se descobre um ou outro caso caracteristico.

Antonio dos Santos foi preso na Avenida Rio Branco no dia 6 pela policia do 3º districto e posto á disposição do delegado auxiliar.

Pede *habeas-corpus* ao juiz da 2ª vara criminal, que solicita informações ás duas autoridades.

Affirmam ambas não ter á disposição preso algum com tal nome.

Mas, recebidos esses esclarecimentos, volta Santos a juizo affirmando categoricamente a sua represão violenta e illegal.

Novos pedidos de informações e novas negativas das autoridades.

O juiz vae, com certeza, julgar prejudicada a ordem, como já tem succedido por vezes.

Assim, porém, não devia succeder.

E' claro que a justiça não se devia satisfazer com essas declarações das autoridades accusadas.

A verdade ou inverdade nellas contidas deve ser apurada convenientemente, maximé quando as nossas leis punem com a pena do crime de prevaricação qualquer autoridade que, sob qualquer pretexto, dê falsos esclarecimentos em caso de *habeas-corpus*.

E' occasião do juiz da 2ª vara emendar a mão da nossa justiça no estrunxula praxe adoptada.

HOJE

A GIOCONDA por Theda Bara

No CINE PALAIS

MARAVILHOSO

QUEIXA GRAVE

A firma Amoroso Costa & C. lesada

A firma Amoroso Costa & C., estabelecida á rua de S. Pedro n. 74, tinha como seu viajante o sr. Alfredo da Silva Martins, que ultimamente não andava bem nas suas prestações de contas.

Dahi a queixa que, por seu advogado, a firma apresentou á policia, de desvios de dinheiro, por aquelle viajante, em quantia superior a 13 contos.

Chamado ao 13º districto, o sr. Martins ali compareceu, e com elle um parente que se promptificou indemnizar a firma dos prejuizos que a mesma soffreu.

Em todo o caso a policia fez alguma coisa e é possivel, assim, que prescinda do respectivo inquerito.

"A BETIONA"

O ministro da Fazenda mandou recommendar ao delegado fiscal do Thesouro em Matto Grosso que providencie para que seja recebida a fazenda nacional de "Betiona", vi to ter o Ministerio da Guerra resolvido transferil-a ao da Fazenda.

A carrocinha do regimento

As tristes e lamentaveis scenas de hontem em S. Christovão

E' um facto que se registra para vergonha nossa, esse que se passou hontem, na rua Figueira de Mello, em frente ao quartel do 1º regimento de cavallaria do Exercito e que por muito tempo interrompeu o trafego dos bondes da Light naquelle ponto, por mais de duas horas.

E' incrivel que factos da ordem do que vamos aqui relatar, praticados por uma corporação que devia ser disciplinada, se dêem em plena capital de um paiz que tem fumaças de civilizado.

Um bonde da Light abalroou com uma carrocinha do regimento e atirou fóra da boléa o soldado que havia pretendido imprudentemente atravessar a linha justamente na occasião em que o bonde vinha proximo, não podendo o motorneiro evitar o desastre. O choque foi grande.

Os officiaes e soldados sentiram-se bem melindrados na sua susceptibilidade. Tambem, que audacia de um réles bonde da Light abalroar com um carrinho militar e, além do mais, um carrinho do 1º regimento de cavallaria do Exercito brasileiro !...

Formaram, então, todos em linha e deram um assalto em regra ao carro, prendendo o motorneiro e não consentindo que o fiscal fizesse seguir o *tramway*.

O povo quiz protestar. Os classicos gritos de *não póde!* que tanto têm de repetidos como de platonicos, fizeram-se ouvir, e os militares desembainharam as espadas, num gesto á d'Artagnan, e investiram contra a massa popular, que fingia protestar.

Houve gritos, correrias, debandadas, e os soldados, por fim, depois da vergonhosa façanha, embainharam novamente as armas, gloriosos, satisfeitos com o resultado da carga...

Na occasião de prenderem o motorneiro, os soldados tiraram a manivela do bonde afim de, com mais segurança, impedir que proseguisse na viagem, o que motivou tambem o retardamento de carros que levavam outros destinos. Como durasse a "fita", a Light foi obrigada a modificar, por algum tempo, o trafego dos bondes, que retrocederam, para que pudessem passar pela rua de São Christovão.

A policia... tratava-se de um *charivari* provocado pelo pessoal do 1º regimento de cavallaria e, como tal, era um facto melindroso em que as autoridades do 10º districto teriam que agir com luvas de pellica, para não se complicar...

O povo compareceu perante ás autoridades, e estas vinham com pannos mornos. Um dos populares, o sr. Francisco Borges, morador á rua Barão de São Francisco Filho, 342, foi espaldeirado e mostrava signaes visiveis do espaldeiramento.

A policia cruzou os braços, o motorneiro foi entregue á autoridade militar, e acabou-se a historia...

E agora, poderia a gente perguntar se os defensores de amanhã da nossa independencia têm mesmo a intenção de transformar o bairro onde tem quartel no *Far-West* carioca?

URINAS Exame completo, 25$; de sangue, 30$. DR. MAURICIO FRANÇA, da Faculdade de Medicina — Uruguayana, 35.

A CURIOSIDADE PELA VIDA ALHEIA

Como Benedicto XV divide e occupa as horas do dia

E' proverbial a curiosidade por se conhecer o que se passa [illegible]

Benedicto XV

[illegible]

H CASA DO AMIGO...

COMO ACABARAM OS AMORES DE UM AÇOUGUEIRO

Nicoláo Pereira, empregado do açougue á praia de Botafogo n. 83, nas horas vagas, depois de vender carne á freguezia, namorava uma rica cachopa, sua patricia, de nome Antonia Maria da Silva, moradora á rua da Passagem. Pouco tempo depois estavam intimamente ligados um ao outro, até que um bello dia a pobre Antonia Maria começou a sentir que muito breve iria ser mãe, ficando para sempre unida ao homem que amava e ao qual se entregou num repente de amor... E a creancinha nasceu. Pensou a infeliz mulher que isso agradasse ao seu amante, e, enfraquecida, não podendo amamentar a creança, manifestou o desejo de chamar uma ama de leite.

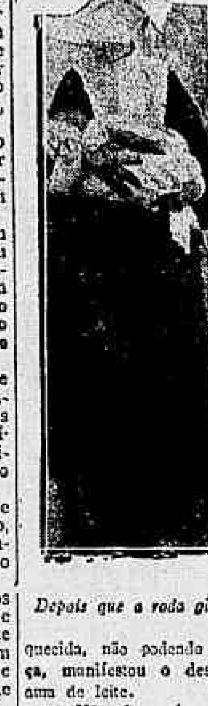

Depois que a roda gira

— Não é preciso, atalhou o pae. Eu irei depositar-a em casa de um parente que a tratará com o maior carinho... tal qual você.

— Isto não é possivel, respondeu Antonia Maria, eu não poderei tolerar a ausencia de meu filho. Quero que elle fique aqui. Mas Nicoláo Pereira lembrou-se do grande argumento para pôr em pratica, o desejo até então occulto de dar sumiso á creança, fazendo ver á amante que não tinha recursos para sustentar o filho, quanto mais para tomar ama de leite.

E a pobre mulher resignou-se. Com a dôr cruciante que só as mães poderão descrever, Antonia Maria, entre lagrimas e soluços, como assoberbada por um presentimento horrivel, beijou avidamente o seu bebé e entregou-o ao pae.

Radiante, vendo triumphar o seu plano, Nicoláo envolveu a creaturinha num pequeno lençol e veiu para a rua, deixando a infeliz mãe entregue á saudade de seu filho.

Promettera levar-o para a casa de um parente que o trataria com o maior carinho... Era este o unico consolo que restava á pobre Antonia Maria.

Mas, o tal este amigo existia sómente na imaginação perversa do degenerado pae, não passava tudo isso de um ignobil estratagema. [illegible]

MME. A. ETIENE

continúa a trabalhar na sua especialidade, de vestidos [illegible]

O CASO NENE INFANTE

O 3' delegado ouve a menor no Asylo

[illegible]

Triumpham em toda a linha,
Com certeza merecidamente,
As cervejas *Cascatinha*,
Teresina e *Hanseatica*.

OS DESESPERADOS

Com um tiro no peito

O joven Luiz Gurgel do Amaral era noivo [illegible]

Bebam só Café Ideal

TRES PEDIDOS DE "HABEAS-CORPUS"

[illegible]

TRIBUNAL DO JURY

[illegible]

MOVEIS Magalhães Machado & C. — Rua dos Andradas ns. 19 e 21. — Os maiores armazens desta capital.

"A CIDADE"

Recebemos o n. 166 d'*A Cidade*, [illegible]

O CONGRESSO DE BUENOS AIRES

Um discurso do sr. Pandiá Calogeras

Continuam os trabalhos do Congresso Financista Pan-Americano. A commissão brasileira, que tem sido muito festejada pelo governo e povo platinos, deverá embarcar no dia 14, de regresso á esta capital, no vapor inglez *Orita*, que deverá chegar aqui no dia 19.

Buenos Aires, 11 — (A. A.)—Na reunião plenaria do Congresso Financista Pan-Americano, realizada hontem, á tarde, foi discutido o parecer da commissão encarregada do estudo dos transportes maritimos pan-americanos, que apoia a proposta do sr. Mc. Adoo, secretario do Thesouro dos Estados Unidos da America do Norte, relativa á creação de uma grande empresa de navegação americana, constituida com capitaes de todo o continente.

O dr. Pandiá Calogeras, ministro da Fazenda do Brasil, pediu a palavra e disse ter, talvez, a autoridade necessaria para falar sobre este assumpto, pois, devido a varias circumstancias, que não vêm ao caso enumerar, cabe ao governo brasileiro regular hoje, a maior parte dos transportes que se effectuam entre o littoral brasileiro e as diversas regiões das duas Americas.

Os transportes, como perfeitamente disseram os delegados do Chile, vão encontrar no Brasil, não direi alguns preparativos, mas sim uma organização bastante adeantada, que permitte realizar immediatamente esses serviços. Entretanto, a situação actual é de tal fórma premente, devido á escassez de navios, e torna-se tão notavel que só posso comparar a situação do Brasil, e das demais nações da America, actualmente, sem grande exagero, á de uma praça de guerra sitiada pelo inimigo.

Tudo o que podiamos fazer para adquirir navios e para fretal-os, tornou-se inutil devido á guerra européa e sem efficacia deante das grandes necessidades do momento.

Esse problema impressiona-nos de tal fórma, que estamos dispostos a subscrever as propostas feitas por diversos delegados que fazem parte desta Conferencia, no sentido de affirmar, declarar e deixar bem estabelecido que, actualmente, o problema dominante nas duas Americas é o dos transportes.

Ainda que do concurso dos nossos esforços não resultasse outra consequencia, senão a de permittir a formação, na maior proporção possivel, de uma associação, seja o seu nome qual fôr, companhia particular ou empresa mantida pelo governo, mediante a politica de subsidios, pela qual não nutro sympathias excessivas, ou por outros meios de tal fórma que daqui surja uma resolução de caracter tal que permitta a cada um dos nossos governos, por meio da propaganda que vamos realizar, fundar uma organização desta natureza, teriamos, assim, merecido os applausos dos nossos paizes.

Desejaria levar ao espirito do sr. secretario do Thesouro dos Estados Unidos que a observação feita por s. ex., nesse sentido, tem a inteira adhesão e o mais completo assentimento por parte do governo do Brasil.

Cremos, além disso, que dentro das linhas geraes traçadas nas conclusões do parecer da commissão, que v. ex. acaba de pôr em discussão, cabem todas as conclusões possiveis, não só quanto ás duas linhas de caracter pan-americano, de que tanto se tem falado, como tambem á que, ha pouco, se referiu o delegado do Chile, sr. Saamos. Porque, dados os prazos necessarios para a acquisição das linhas, uma vez organizado o trafego dos littoraes da America, fatalmente os navios que hoje existem, e que estão occupados nesses mesmos serviços, poderão ser utilizados, passando pelo sul do nosso continente, para estreitar as relações dos paizes do Pacifico com o Brasil, relações de que tanto necessitamos.

Procurarei influir no meu paiz, no sentido de orientar os nossos esforços para a creação, no menor prazo possivel e com os meios existentes, da linha que ha pouco se referia o digno representante do Chile.

O discurso do dr. Pandiá Calogeras foi muito applaudido.

* * * Os delegados ao Congresso Financeiro Pan-Americano visitarão hoje, pela manhã, a estancia do "Iatay", de propriedade do sr. Samuel Pearson.

A' noite, o dr. Victorino de la Plaza, presidente da Republica, offerecer-lhes um banquete, no palacio do governo, seguindo-se-lhe uma grande recepção, á qual comparecerão todas as altas autoridades civis e militares, corpo diplomatico, representantes de todas as colonias americanas e alta sociedade desta capital.

* * * O dr. Corrêa Luna, secretario da legação da Republica Argentina, no Rio de Janeiro, foi designado para servir como secretario da delegação argentina, durante a reunião do Congresso Financeiro Pan-Americano nesta capital.

Buenos Aires, 11 (A. A.) — Na proxima reunião do Congresso Pan-Americano de Financistas, deverá ser apresentada a informação da commissão que tomou a si o encargo de discorrer sobre a fixação do typo de moeda americano.

Este terá por unidade o equivalente de 1|5 do dollar, pesando 37 grammas, de lei, e 900 milesimos, fino, sendo os multiplos e sub-multiplos de accordo com o systema decimal.

A commissão encarregada de estudar as facilidades bancarias dea parecer aconselhando os governos a que adoptem medidas necessarias a pôr os bancos de cada paiz em condições de estender-se externamente, estabelecendo succursaes sempre sob a obrigação de reciprocidade, facilitando creditos ao commercio e industria dos outros paizes.

Buenos Aires, 11 (A. A.) — Realizou-se hoje, á tarde, o grande banquete da Casa Rosada, offerecido pelo sr. presidente da Republica aos delegados ao Congresso Pan-Americano de Financistas.

Tomaram parte na mesa 48 convivas, sendo brilhantissimo o aspecto que apresentava, reinando durante todo o tempo a melhor cordialidade.

A's 11 horas da noite de hoje, o dr. de Laplaza dará uma recepção em honra dos referidos congressistas.

Assumpção, 11 (A. A.) — O jornal *El Diario*, em sua edição de hoje, elogia a orientação que aos seus trabalhos está imprimindo o Congresso Pan-Americano de Financistas, actualmente reunido em Buenos Aires, dizendo que delle resultarão innumeros beneficios para toda a America, além de servir para estreitar cada vez mais os laços da cordial amizade existente entre todos os paizes que formam o grande continente.

BREVEMENTE

Ao S. MARTINHO DO PORTO
Casa Especial de Petisqueiras á Portugueza
A' RUA DOS ARCOS N. 3.

O Congresso Algodoeiro

A PROROGAÇÃO DA SUA ABERTURA PARA 1º DE JUNHO

Realizou-se, hontem, perante crescido e selecto numero de assistentes e interessados, sob a presidencia do sr. Miguel Calmon, a primeira sessão preparatoria da directoria da futura reunião do Congresso Algodoeiro do paiz.

Depois de ter longa e ponderosamente explicado a benemerencia do certamen, que interessava ao futuro economico do paiz, de modo peremptorio e evidente, o sr. Miguel Calmon solicitou da assistencia o maximo esforço e dedicação para o bom exito da conferencia. Em seguida, o alludido estadista entrou a proceder á leitura das cartas, telegrammas e participações outras de adhesão e manifestação de apoio á iniciativa do Congresso, pondo em destaque, esmiuçadamente, o valor representativo de cada documento lido. Após a leitura, que foi demorada, dos papeis constantes da materia do expediente da primeira sessão preparatoria, o sr. Miguel Calmon, attendendo ao appello feito pelos interessados paulistas no Congresso, propoz a prorogação da data da abertura deste para o dia 1º de junho proximo, o que foi, por unanimidade, approvado.

CASA BOITEUX — Casa especial de tapeçarias. Uruguayana n. 31.

AS REPORTAGENS DO ACASO

Relembrando os velhos tempos...

Nasceram ambos nos arredores de Braga, no norte de Portugal. Ambos foram, amiudas vezes, ao trabalho aspero e saudavel da lavoura, juntos: fertilizaram os campos, apanharam o trigo loiro e compensador.

A faina diaria, no trato do campo, approximou-os, de feição natural e bucolica, amorosamente. Mantiveram, durante mezes seguidos, um terno e delicado namoro. Ella acanhava-se já, á apparição delle; e elle era tomado de uma timidez invencivel, quando a lobrigava, junto ás companheiras, na faina

Relembrando os bons tempos da mocidade.

(Instantaneo colhido numa das ruas do Rio, pelo nosso photographo)

laboriosa dos trigaes. Eram, porém, moços: — enchiam-lhes as almas essas aspirações e esses desejos vehementes de amor, que só a juventude dá ensejo.

Os trigaes avermelhecceram, todavia, de vez, e a terra mostrou-se ingrata e sáfara.

Elle lutou alguns mezes, com a alma cheia de illusões e esperanças. Desvaneceram-se, porém, todas, como bolas tenues de sopro de sabão. Emigrou. Veiu para o Brasil, disposto, como tantos de seus patricios, a lutar, e, sobretudo, a vencer. Ella ficou, seduzida ainda e sempre pela amizade radicada á terra natal.

Aqui, entre nós, pela imprevidencia que tanto tem prejudicado ao nosso paiz e ao emigrante portuguez, não quiz elle continuar a labutar com a terra — com a generosa e liberal terra brasileira — procurando conseguir no commercio a independencia economica, que na terra de nascimento não poderia conseguir. A luta era difficil e cruel. Havia a competição do inglez, do allemão, do italiano, do hespanhol, do russo e do polaco illustrados, e a vantagem unica com que contava o hospede lusitano era a tradição, a lingua, a identidade de costumes, a hospitalidade familiar e franca da patria brasileira.

Por varias vezes recusou a generosidade do cultivo do campo brasileiro. Deixou-se ficar, lutando na vida mercantil e ingrata. Ao contrario de seus patricios, não enriqueceu, mas continuou e continúa a lutar.

Casou-se. Esqueceu-se da cachopa da terra natal, com a qual ia aos campos apanhar o trigo loiro e propicio. Apaixonou-se pelos olhos negros de uma morena nacional, e teve uma prole numerosa. Os netos appareceram um dia e a vida do velho lusitano deslisava-se suavemente, sem opulencias nem miserias.

A cachopa esquecida nos arrabaldes de Braga namoriscou, por sua vez, um valoroso latagão, que mercadejava na cidade e trocava, nas circumvisinhanças, oiro trabalhado e artistico por moeda corrente. Certo dia, sob a copa de uma oliveira em flor, peccaram ambos, ella e o latagão. Nasceu-lhes o filho primeiro, numa alegre e ridente manhã de abril, quando o triguedral, com uma chuva promissora de flores, annunciava a gloria de uma colheita farta.

Elle, o latagão, reparou o mal causado. Mal, deveras? ou bem?

Casaram-se.

Depois de muitos annos de felicidade tranquilla e bonançosa, morreu, de subito, o feliz esposo da cachopa. Ella curtiu as maguas do esquecido amor e da viuvez inesperada. Assistiu, um por um, o desapparecimento impiedoso de seus filhos.

Os ares pesarosos da terra natal doeram-lhe no animo. Como havia feito o companheiro da apanha do trigo e primeiro amor: emigrou tambem, veiu para o Brasil. E após alguns annos de luta pela vida ignorada e tenaz, na mesma cidade brasileira, sob o mesmo céo formoso e magnifico, encontraram-se, hontem, de modo inesperado, pela primeira vez, em seguida ao lapso de tempo de centenas de mezes de separação dolorosa e incerta. Que disseram ?

Elle quiz não só resumir-nos o passado, como contar-nos as emoções deliciosas e amargas do presente.

Mas não póde: as lagrimas principiaram a descer, lentamente, lentamente, como um rosario expressivo e commovido de perolas, que se não imitam...

DINHEIRO sob joias e cautelas do Monte de Soccorro, condições especiaes — 45 e 47, rua Luiz de Camões. Casa Gonthier. Fundada em 1867.

A NECROPSIA DO CADAVERSINHO

Foi hontem, no Necroterio da Policia, feita a necropsia do féto encontrado no largo do Sampaio pelo sr. Dias da Cruz, quando este senhor hontem de madrugada se dirigia para o trabalho.

O dr. Diogenes Sampaio, medico legista, no laudo que apresentou, desfaz completamente a supposição de que se trate de um crime e attesta que o féto nasceu morto.

O inquerito, por isso, vae ser encerrado.

Drs. Moura Brasil e Gabriel de Andrade

OCULISTAS
LARGO DA CARIOCA, 8 SOB.

BRIGARAM EM PLENA RUA

A nacional Juvelina Maria dos Santos exerce uma certa dominação sobre o Tobias Silva, seu amante, e não permitte que elle na minima coisa a contrarie.

Hontem, na rua Oito de Dezembro, Juvelina encontrou o seu amante com um individuo de quem ella não gosta. Isto foi motivo bastante para que ella se empenhasse em luta corporal com Tobias, saindo ambos feridos.

Foram soccorridos pela Assistencia e mandados depois para o 18º districto, onde foram autuados em flagrante.

A RADIOGRAPHIA EM AEROPLANOS

Com a assistencia do ministro da Guerra, generaes Luiz Barbedo, Tito Escobar, Silva Faro, coroneis Alcino Braga Cavalcante, Neiva de Figueiredo, Samuel de Oliveira, majores Bastos Magalhães, Florindo Ramos e outros officiaes, foi hontem inaugurada a estação radio-telegraphica, montada em dependencias do Ministerio da Guerra, pelo capitão Luiz Affonseca, ajudante de ordens do general Caetano de Faria.

Essa estação, que é apropriada para aeroplanos, peza com todos os seus pertences 33 kilos e alcança 180 kilometros, sendo destinada a instrucção de alumnos da Escola do Estado-Maior.

A estação hontem inaugurada é do systema Rouzet, tendo a mesma hontem se correspondido com as estações de Babylonia, Nictheroy e cruzador "Barroso", que accusaram a recepção dos seus signaes.

A CONSPIRAÇÃO

A policia continuou hontem a ouvir depoimentos e a fazer acareações

As visitas do jornalista Agripino Nazareth ao forte de Gragoatá, antigo Batalhão Academico, relatadas nos depoimentos tomados na 1ª delegacia auxiliar, precisavam ser bem esclarecidas no inquerito, deante das declarações prévias do referido jornalista, dadas a publico antes do seu depoimento official. E assim o dr. Léon Roussouliéres combinou ouvir o sargento Lucena daquelle forte e algumas praças nelle destacadas. Dos depoimentos tomados se infere que era plano dos conspiradores envolverem no caso a Força Militar do Estado do Rio, dadas as relações de amizade do referido sargento com os seus collegas daquella corporação.

A policia julgou pois necessaria a presença dos soldados José Mendes da Silva, Antonio de Araujo Costa, Vicente Neves, Flavio José de Sant'Anna e Carlos Mendes da Silva, que foram ouvidos pela autoridade. O primeiro a ser ouvido foi Carlos Mendes da Silva. Foi este o seu depoimento:

"Em fins de março, um cavalheiro, que soube depois ser o dr. Agripino Nazareth, não só pelas photographias que viu em diversos jornaes, como pelo retrato que lhe foi mostrado, penetrou no forte Academico, de Gragoatá, com permissão da sentinella, encaminhando-se logo para o alojamento das praças, no qual se achava o depoente deitado na cama mais proxima á porta. O dr. Agripino perguntou então a José Mendes da Silva onde se achava o sargento Lucena e, sendo orientado a esse respeito, dirigiu-se ao sargento, saindo ambos para fóra do forte. Outras praças tambem viram o dr. Agripino Nazareth.

O sargento Lucena, adeantou o interrogado, foi tambem procurado no forte por um individuo gordo, alto, branco, de nome Telecio, o qual por diversas vezes o procurára depois.

Uma tarde em que o musico Sylvio Paulo de Freitas esteve no forte, adeantou José Mendes, o sargento Lucena indagava, tendo tambem se dirigido a Paulo de Freitas, onde se poderia comprar armas no Rio, tendo depois perguntado se uma das fortalezas da barra intimasse o forte de Gragoatá a render-se o que é que faria a guarnição e com que elementos podia esta contar. Essa pergunta foi respondida pelo interrogado, que disse achar que o forte deveria resistir, tal fosse a intimação da fortaleza.

Agora, no entanto, terminou Mendes da Silva, comprehende perfeitamente a intenção da pergunta do sargento Lucena."

O QUE DISSE ARAUJO COSTA

A seguir, foi ouvido Antonio de Araujo Costa.

Disse ser natural da Bahia, ter 28 annos de edade e ser praça do 1º batalhão de artilheria de posição, accrescentando que :

"Em dia que não póde designar, mas que recorda ser da semana passada, viu o musico Sylvio, presente neste acto, procurar na cozinha do forte Academico, onde trabalha como cosinheiro, o sargento Lucena, inferior do mesmo forte, estando Sylvio acompanhado do cabo Mendes. Viu Sylvio e Lucena sentados num banco da mesma cozinha, sendo entregue por Sylvio a Lucena uma carta, mostrando-se o ultimo um pouco surprehendido. Depois de uma ligeira palestra na cozinha, Sylvio e Lucena encaminharam-se para a bateria do fogo, não os vendo mais. Em tempo: declara mais que dias antes o inferior Lucena tratava de algumas tacticas de guerra em companhia do cabo Mendes e soldado Flavio, perguntando Lucena como se poderia atirar com os canhões sete e meio. Diversas vezes perguntou se o projectil do sete e meio poderia fazer algum effeito na couraça do *Minas Geraes*, e perguntou mais ao soldado Flavio que bebida poderia dar coragem aos soldados, respondendo-lhe este, que conviria com Lucena na reserva, que o paraty com polvora poderia dar coragem. Por diversas vezes Lucena ia ao canhão sete e meio pedir instrucções ao cabo sobre o seu manejo e efficiencia dos projectis. Diversas vezes o mesmo sargento dizia no alojamento das praças que estava pouco alegre com sua vida, porque presentia que ia morrer. Dias antes de ser conhecida a conspiração, de ser preso o sargento Lucena, este pediu que a alguem que o procurasse no forte dissessem que havia saido para a cidade, pedido esse feito ao depoente. O sargento Lucena procurava sempre intervir nas conversações entre o cabo Mendes, o anspeçada Pinto e o soldado Flavio. Em palestra com estas tres praças combinavam qualquer plano que desconfiava prender-se á conspiração. Como da outra vez, foi encarregado de descobrir o movimento, e o sargento Lucena e as praças mudavam de assumpto quando se approximava".

O DEPOIMENTO DE T. JOSE' DE SANT'ANNA

Esta praça é tambem do 1º de posição e está destacada na fortaleza de Gragoatá. Foi este o seu depoimento:

"Em fins de março ultimo foi ao forte Academico, onde está destacado, um senhor alto, gordo, claro que queria visitar o forte, tendo nessa occasião o sargento Lucena que estava no mirante reconhecido esse senhor, a quem falou. O sargento desceu ao encontro do mesmo, que agora sabe chamar-se Talecio e que era exsargento do Corpo de Bombeiros, levando-o para a bateria onde estiveram conversando. Dias depois, um domingo, Talecio passou no forte grande parte da tarde, retirando-se acompanhado do sargento Lucena, até perto do bonde. O depoente soube por seus camaradas, isto depois da noticia dos jornaes, que o dr. Nazareth estivera no forte, conversando com Lucena, não tendo o depoente tido occasião de o ver. O sargento Lucena de facto procurava sempre falar sobre tactica de guerra e uma vez estando reunidos o sargento citado, o depoente, o cabo Mendes e outro collega, o sargento Lucena indagou dos presentes se por acaso uma fortaleza da barra intimasse a render-se o que faria a guarnição, sendo-lhe respondido pelo depoente que abandonariam o forte, pois é fraco e sem resistencia para enfrentar uma fortaleza.

Na terça-feira, quatro do corrente, esteve no forte o musico Sylvio, o qual estava conversando com o sargento Lucena, junto á bateria do fogo, ignorando o depoente qual o assumpto da conversa, por se achar num pavimento distante. Pouco tempo depois viu Sylvio sair do forte sosinho. Affirma que nenhum companheiro do forte estava de accordo com os revolucionarios nem conheciam tal facto, pois se o soubessem avisariam ao commandante. E' verdade que ultimamente, em dia que se não lembra, o sargento Lucena, a um grupo de praças, do qual fazia parte o depoente, perguntou qual a bebida que dava ao soldado mais coragem e arrojo, não se recordando da resposta que lhe foi dada".

AS ACAREAÇÕES

O 1º delegado auxiliar resolveu em seguida acarear o sargento Octavio de Oliveira Lucena com José Mendes da Silva. O sargento diz não conhecer os drs. Mauricio e Agripino, nunca ter com os mesmos conversado sobre qualquer assumpto. Nega a ida do dr. Agripino ao forte e affirma que conhece ambos pelas photographias publicadas nos jornaes.

O cabo José Mendes declara que em fins de março ou começo de abril esteve no forte, onde está destacado, um senhor que soube chamar-se Agripino, com quem falou, levando-o até a reserva do sargento, que o recebeu como velho conhecido.

O sargento diz ainda que o ex-sargento Telecio nunca almoçou no forte e mais que nunca se entendeu com o musico da Brigada Sylvio de Freitas, affirmando que na noite de 5 passou fóra do forte.

O sargento Lucena terminou declarando que ignorava por completo o movimento revolucionario que agora se descobriu.

DOIS SOLDADOS DO ESTADO DO RIO OUVIDOS

A policia requisitára do commando da Força Policial do Estado do Rio a presença dos soldados Sebastião Fernandes da Silva, do regimento de cavallaria, e Francisco Misael Baptista, vulgo "Grosso", de infanteria, citados ambos pelo dr. Agripino Nazareth.

Sebastião, ouvido pelo 1º delegado, declarou que segunda-feira, 3 do corrente, num bonde da Cantareira, fôra abordado por um musico da Brigada Policial que lhe perguntou pelo soldado Francisco Misael Baptista, respondendo então que o mesmo era seu companheiro de quarto, mas que seguira com o delegado auxiliar para uma diligencia na Barra do Pirahy. Accrescentou que o musico que agora sabe chamar-se Sylvio nunca o procurou no seu quarto.

Francisco Misael declarou que no dia 3 do corrente estava, effectivamente, na Barra. Reside com Sebastião, que é clarim, e nunca foi procurado pelo musico a que o mesmo se refere. Conhece o dr. Agripino desde que o mesmo foi professor de um collegio nas proximidades do 52º de caçadores, isso em 1910, não tendo, porém, com elle nunca falado, não tendo o mesmo o procurado para fim algum. A unica pessoa que costumava frequentar o seu quarto era o ex-sargento José Gomes Costa, que com elle jantou varias vezes, tendo até fornecido ao mesmo dinheiro, o que não representava mais do que uma retribuição de gentilezas. Terminou declarando que de nada mais sabia.

Estes dois soldados foram em seguida mandados em paz.

O SARGENTO MARINHO

O sargento da Brigada Policial José Ignacio Marinho foi referido no inquerito pelo seu collega Victor Sanz. Chamado a depôr, declarou elle que de tudo ignorava, que não conhece os drs. Mauricio e Agripino e que absolutamente nunca ouviu falar em conspiração.

OS SARGENTOS EXCLUIDOS

O general Agobar, em officio que dirigiu ao 1º delegado auxiliar, communicou a exclusão dos sargentos Sant'Anna, Orestes e Rozendo, e do anspeçada Virgilio José Armindo. Todos elles se acham recolhidos ao Corpo de Segurança Publica, á disposição das autoridades civis.

UM OFFICIO

Em officio que dirigiu ao general Aché, o 1º delegado auxiliar solicitou a presença, na sua delegacia, de alguns soldados do 1º de artilheria, cujos depoimentos se tornam necessarios.

O "HABEAS-CORPUS" PARA OS CONSPIRADORES

O dr. Pires e Albuquerque, juiz da 2ª vara federal, marcou hontem o dia 15, ao meio dia, para o julgamento do pedido de *habeas-corpus* em favor de alguns indigitados conspiradores, conforme noticiámos.

O GENERAL AGOBAR NO MINISTERIO DA JUSTIÇA

Esteve hontem na Secretaria da Justiça, em longa conferencia com o dr. Carlos Maximiliano, ministro do Interior, o general Olympio Agobar, commandante da Brigada Policial.

Essa conferencia versou sobre as exclusões de inferiores da Brigada envolvidos na ultima conspiração.

OS AUTOS VÃO PARA JUIZO

O dr. Léon Roussouliéres, 1º delegado auxiliar, enviará hoje, ao juiz federal, os autos do inquerito sobre a conspiração agora descoberta.

Concedida ou não a prisão preventiva dos envolvidos no caso, os autos serão devolvidos a cartorio, para ulteriores deliberações.

FINGINDO DE DEPOSITO PUBLICO...

Como se completa a obra de um despejo

Neste tempo de tamanhas conjuncturas, em que tudo anda pela hora da morte, quando nem póde a gente garantir o proprio espirito de continencia, muito menos poderá fazel-o quanto ao alheio.

A crise que atravessa o mundo, que attingiu fortemente o nosso paiz e ainda mais fortemente a nossa enfraquecida fortuna, tem sido motivo de justificação para tudo quanto de mal se tem feito.

Póde, pois, a crise justificar o que se passou em Madureira e que aqui vamos relatar.

Ha dias fôra requerido um mandado de despejo á casa de pasto da rua João Vicente n. 7, naquelle suburbio da Central. Logo, ou dois dias depois, foi o mandado despachado pelo juiz competente e immediatamente posto em execução. Todos os trastes da casa de pasto foram postos na rua, impedindo de certa fórma o transito publico.

Aquella exposição despertou a cobiça de alguns cidadãos que não são dos mais desclassificados em Madureira, e em pouco tempo a rua ficou desimpedida, completamente limpa dos trastes... Cada um dos cidadãos foi recolhendo aquillo que mais lhe agradava e com a menor semcerimonia, levando para suas casas...

O commissario Avides, de dia no 23º districto tomou os nomes dos "dedicados" que se prestaram a "limpar" a via publica dos trastes da casa de pasto, o que apenas lhe competia fazer, visto como o caso do despejo não é da alçada das autoridades policiaes.

COM A PREFEITURA

Um pedido que parece ser facil de attender

Moradores da rua Vergne de Magalhães pedem chamemos a attenção do prefeito para que seja aberto o trecho da referida via publica, entre as ruas Padre Roma e General Bellegarde, visto a rua D. Romana não ser transitavel, especialmente em dias de chuva.

Parece-nos que não será muito difficil attender ao referido pedido.

A 1ª pagadoria do Thesouro Nacional pagou hontem 210:592$108, sendo 638$195, do exercicio de 1915 e...... 209:953$913, do de 1916; a 2ª pagadoria effectuou pagamentos no total de 38:055$555, ouro, e 105:103$403, papel, por conta do exercicio de 1915 e 154:724$362, ouro, e 505:546$951, papel, por conta do exercicio de 1916.

ENTRE SOCIOS

Um dos proprietarios do theatro Republica queixa-se

O sr. J. Marques foi hontem á 3ª delegacia auxiliar pedir á respectiva autoridade garantias de vida, pois que estava ameaçado.

O sr. J. Marques é socio do sr. João de Oliveira, no theatro Republica da Avenida Gomes Freire.

Disse o sr. Marques ao dr. Armando Vidal que o seu socio, com quem está em desharmonia, por questões que se prendem ao theatro, o estava ameaçando de morte. Declarou mais que, durante uma discussão que teve com João de Oliveira no interior do theatro, este disse que o mataria, não lhe tendo permittido que retirasse o dinheiro a que tem direito, como socio que é da empresa.

João de Oliveira, ao que ainda disse Marques á autoridade, anda a propalar que o fará desapparecer se pretender immiscuir-se em coisas que digam respeito á administração do theatro Republica.

O dr. Armando Vidal tomou immediatamente as providencias necessarias. João de Oliveira foi intimado a prestar declarações.

Sociaes

DATAS INTIMAS

Fazem annos hoje:

o major Armando Pinto Soares de Moura, socio da firma Silva Dantas & C., de nossa praça;
— o sr. João Maria Ventura, do antigo commercio de Santos;
— o sr. Antonio Lopes dos Reis, operario de 1ª classe da officina de limador do Arsenal de Marinha;
— o sr. Felippe Fidenza, actual commandante do paquete *Venus*, do Lloyd Brasileiro;
— o tenente-coronel Ezequiel Albernaz;
— mlle. Marietta da Silva Nicolão, filha do sr. J. F. Nicolão Junior, antigo commerciante desta praça;
— mlle. Stella Tarlé, filha do chefe de secção da Directoria Geral dos Correios, sr. Roberto Tarlé, nosso collega de imprensa;
— mlle. Emma Barbosa, filha do coronel Santos Barbosa;
— mlle. Celeste Nunes, filha do capitão Manuel Nunes.
— sra. d. Elvira Lopes da Costa, esposa do tenente Avelino André da Costa;
— o sr. José da Rocha Baptista, primeiro official aduaneiro.

❊ ❊ ❊

CASAMENTOS

Effectua-se hoje o enlace matrimonial do 2º tenente da Armada Nelson Portilho, com a gentil senhorita Maria da Gloria Alves, filha do dr. Antonio Alves Junior, chefe da Secretaria do Ministerio da Viação, e de d. Ottilia Alves.

O cerimonial civil terá logar ás 11 horas da manhã, na residencia dos paes da noiva, á rua Uruguay n. 230, e o religioso, ás 2 horas, na matriz do Engenho Velho.

Servirão de paranymphos, pela noiva, no civil, o commandante Portilho junior e senhora, e pelo noivo, o 2º tenente Carlos Silveira Carneiro; no religioso, pela noiva, os seus paes, e pelo noivo, o almirante Francisco de Mattos.

Após o casamento, os nubentes embarcarão para Petropolis.

❊

Contratou casamento, no dia 9 do corrente, com a senhorita Maria de Souza Avellar, cunhada do agente da estação do Rio d'Ouro, o tenente João Brasil, negociante em Belford Roxo.

❊

Completam hoje tres annos de casados o sr. Samuel Luiz Ferreira e d. Anna Martins Ferreira.

❊ ❊ ❊

CONFERENCIAS

No sabbado proximo, ás 9 horas da noite, no salão do Centro Catholico, em Petropolis, o nosso collega de imprensa Jonquim Lacerda, repetirá a sua interessante conferencia sobre a bahia de Guanabara, com cento e tantas projecções luminosas.

A poetisa Laurita Lacerda, filha do conferente, precederá a palestra com uma saudação a Petropolis, em versos de sua lavra.

❊

Na Egreja Presbiteriana Independente, á rua Barão de Rio Branco, haverá hoje, ás 7 horas da noite, uma conferencia publica, pelo rev. dr. Eduardo Carlos Pereira, que acaba de chegar de sua viagem ao Panamá, onde representou o Brasil no Congresso Evangelico, que ali se reuniu. O orador é um nome muito conhecido em S. Paulo, onde exerce o cargo de lente cathedratico de portuguez, no Gymnasio, e é autor de varias obras didacticas.

❊ ❊ ❊

VIAJANTES

Procedente de Manáos e escalas, chegou hontem ao Rio o paquete nacional "Pará", trazendo os seguintes passageiros: desembargador Sá Peixoto e uma filha, dr. Adalberto Pereira e senhora, mme. Pefula e filhos, Walter Junior, dr. Lourival H. Muniz, Benjamin Ferreira Valle e senhora, capitão Manoel Theophilo de Castro, dr. Luiz Cupertino Dutra, Francisco Martins do Carmo e familia, Claudio Manão de Castro, Flavio Novaes, Lauriana de Carvalho, Ignacio Ritter, Luiz Feio, Floriano Castro Lobato, João P. dos Santos, tenente Cicero Neves, Didimo Napoleão, Epaminondas de Figueiredo, Antonio Teixeira Mendes, Nassi Oscar, José Martins, dr. Antonio V. de Souza, dr. Morthu Lopoge, Manoel Neves Filho, Alvaro E. de Aquino, Antonio Alves dos Santos, dr. Renato Studart, Clovis Coimbra, Arthur Salgado, José Candido de Araujo, Abel Ribeiro e familia, Auclino Vasconcellos, Nitto Vieira, dr. Odilon Marajó, dr. Pereira Lyra, dr. Erasmo de Macedo, capitão-tenente Victor Pujol, 2º tenente Antonio Celidonio, aspirante Cicero de Magalhães, Maria Gusmão e familia, Manoel Tenorio, Manoel L. de Medeiros e familia, Oswaldo Teixeira Torinho, Alberto Sadm, Almo Vianna, familia e uma creada, Francisco Oliveira e senhora, dr. Coelho Campos, José Cruz, Gabriel Anghinell, José Antonio Koving, dr. Damas Bião, coronel Hildebrando Resimini e uma filha, Candido de Menezes, Manoel de Novaes Campos, José Pinho, senhora M. Pontes Souza, Manoel da Silva Gusmão, Helena Freitas Guimarães, André Braga Campos, João Pires, Adamir Ribeiro, José Freire um menor de nome Souto, padre José Ruinderé, padre C. Chaves, padre Alfredo Soares, J. e Maceyr Sampaio, Arthur Vasconcellos, Marido Penha, dr. Antonio Varella e senhora, Ubaldo Cavalcanti, 1º tenente Ernesto Brito e familia, dr. Alberto Maranhão, Antonio C. Cavalcanti, Raul Caldas, Mathilde e Carolina Rebouças, coronel Saturnino de Oliveira, Gastão Tamaxo e familia, A. Gastão, Mello, A. Nobrega Dantas, viuva Francisca Velloso e filhos, Annibal B. da Silva, S. de Carvalho, dr. Agenor de Oliveira, dr. Carlos Abreu e familia, dr. Antonio José da Costa e Sophia Grande. Vieram 20 pessoas em 2ª classe e 159 em 3ª.

❊

De bordo do paquete nacional "Aymoré", chegado hontem de Montevidéo e escalas, desembarcaram nesta capital os passageiros: Juvencio Wetson, Alfredo Dutro, Frederico B. Ottoni, Manoel G. Trindade, José Manoel Pereira, dr. Joaquim P. da Cunha e familia, dr. Alfredo Oliveira e familia, Francisco Dias Guimarães, José Azevedo Pestrana, J. A. Llopez e Carlos Paulino A. Botelho. Trouxe o mesmo paquete 44 pessoas na 3ª classe.

❊

O paquete nacional "Uranus", entrado hontem em nosso porto e procedente de Cabo Frio, trouxe estas pessoas: Antonio Carvalho, José dos Santos, Agostinho Cardoso e Francisco de Farias.

❊

Suspendeu ferros hontem, partindo com destino a Recife e escalas, o paquete nacional "Itapuca", conduzindo na 1ª classe: Natan Ronner, J. Pontes, José Rodrigues de Carvalho e Durvalino Almeida. Seguiram na 3ª classe seis pessoas.

❊

Em viagem de repouso, seguiu hontem para Cambuhy o sr. Augusto Henriques da Silva, estimado auxiliar da firma Costa, Guimarães & C., desta praça.

❊

Vindo hontem de Fortaleza, pelo "Pará", acha-se nesta capital, a passeio, o sr. José Candido de Araujo, redactor do *Correio do Ceará*, importante orgão que se publica naquela capital.

❊

De Fortaleza, chegado pelo "Pará", acha-se nesta cidade o sr. Abel Ribeiro, importante commerciante naquella capital e capitalista abastado.

❊ ❊ ❊

MISSAS

Realizou-se hontem, ás 9 1|2 horas, no altar-mór da egreja de S. Francisco de Paula, a missa de setimo dia, que por alma de d. Carolina de Carvalho Campos, mãe do nosso companheiro Affonso Campos, mandou celebrar a sua familia.

O acto foi celebrado por monsenhor Maura Guimarães, pro-commissario da Ordem, auxiliado pelo sr. Eduardo Perybanes, e esteve muito concorrido, por amigos e familias das relações do nosso companheiro, que teve assim uma nova demonstração do apreço das pessoas de sua amizade.

Notámos, entre os presentes, os seguintes srs.:

Helio Lobo, major Augusto Barbosa Gonçalves, auxiliar do gabinete da presidencia da Republica; dr. Mario Moreira, dr. Aristeo de Andrade, Xavier Pinheiro, coronel Luiz da Gama, Nicolão Jardim, Aristides Marques, Carlos B. de Sampaio Vianna, Oswaldo Pimentel, Oswaldo Pimentel, João Corrêa de Araujo, Leopoldo Duty Sá, Humberto Gama, Maria Rosa Brandão Reis, João Barreto, Bouchpierre Trovão, Amaury de Beaurepaire Rohan, Enrica Borgongino, Alberto Jayme Sarcu, Gustavo de Aguiar Pantoja, Nelson Aleixo Pais, Eduardo Faria, Trajano Laurano, dr. Dimitri Carvalho, Alvaro de Azevedo Marques, Enéa Alves Salgado, dr. Quinto Aires, Mario Magalhães, João M. de Lacerda, Arinda Leal, por si e pelo dr. Leal da Costa; Paulo Kumardi e senhora, Francisco Calmon de Britto, Augusta Barbosa Gonçalves, D. de Carvalho, dr. Heitor Carmo Netto, Duarte Felix, Alvaro de Assumpção, Alcyr Bittencourt, por si e pela redacção do *Correio da Manhã*; João de Souza Lauristo, Carlos Maggioli, Augusto Pedro Vieira, dr. Adriano Pedro Guimarães, H. Quartin de Miranda e outros.

❊ ❊ ❊

FALLECIMENTOS

Falleceu hontem, nesta capital, d. Maria Moreira Brandão, esposa do deputado federal por Minas dr. Moreira Brandão.

O enterramento realizase hoje, ás 4 horas da tarde, sahindo o feretro da praia de Botafogo n. 468, para o cemiterio de São João Baptista.

A desventurada senhora era irmã do deputado estadual mineiro Simeão Sydney Cardoso e do sr. Manoel Cardoso Pinto, negociante em S. Paulo, e cunhada do dr. A. Victor M. Brandão, da Inspectoria de Seguros, e do sr. Joaquim Moreira Brandão, chefe de secção da Prefeitura, e tia do dr. Styrita Junior, advogado nesta capital.

❊

Falleceu, após oito dias de crueis padecimentos, d. Elisa de Siqueira Costa, esposa do sr. Francisco Valerio Goulart, funccionario do Observatorio Astronomico.

Foi causa-mortis, infecção puerpera, tendo partejado a infeliz senhora o dr. Marques de Oliveira, professor de obstetricia da Faculdade Hahnemanniana. Morre d. Elisa Goulart aos 37 annos de edade, deixando sete filhos menores.

O seu enterro saiu da rua Itapiru' 273, para o cemiterio de S. Francisco Xavier.

❊

Falleceu em Jacarépaguá, á praça Secca n. 21 e foi sepultada hontem, no cemiterio de S. Francisco Xavier, d. Elvira R. Monteiro Teixeira, casada, de 40 annos de edade.

❊ ❊ ❊

ENTERRAMENTOS

Sepultou-se hontem, no cemiterio da Veneravel Ordem Terceira de S. Francisco de Paula, d. Julia Maria Luzia Rodrigues Passes.

❊

O enterro dos restos mortaes do dr. José Constantino de Jesus, casado, de 63 annos, fallecido á rua Marechal Floriano n. 173, realizou-se hontem, no cemiterio da Veneravel Ordem Terceira do Carmo.

❊

No cemiterio de S. João Baptista realiza-se hoje o enterro de d. Balbina Baptista Peçanha Sampaio, viuva, de 79 annos, saindo o feretro da rua Barroso n. 12, ás 9 horas da manhã.

Não é questão de preço mas sim de efficacia o que torna a Emulsão de Scott a preferida das auctoridades medicas em toda a parte. As imitações são caras a qualquer preço.

Insisti na Original de SCOTT

INGLEZAS

25 legitimas casemiras só na CASA LONDON

Unico deposito no Rio. Ternos sob medida

50$000, 60$000 e 70$000

Aviamentos de 1ª qualidade. Cuidado com os imitadores. A nossa casa é

RUA URUGUAYANA, 136

DUAS CONDEMNAÇÕES

O dr. Sampaio Vianna, juiz da 4ª vara criminal, condemnou hontem Antonio Dias de Oliveira, processado como autor do furto de 252$000 do balcão da Cervejaria Brahma, no dia 12 de janeiro ultimo.

O juiz condemnou-o a 3 annos de prisão e multa.

O mesmo juiz condemnou a seis mezes de prisão José Rodrigues Coelho, accusado de haver penetrado furtivamente no predio da rua do Cattete n. 136.

HOJE

A GIOCONDA

por Theda Bara

No CINE PALAIS

SUBLIME

TRIBUNAL DE CONTAS

Por despacho de hontem o presidente deste tribunal ordenou o registro dos seguintes pagamentos:

de 300:000$, a José Domingues Machado, de serviços executados na Estrada de Ferro Central do Brasil;

de 31:408$100, a diversos, de fornecimentos feitos á Estrada de Ferro Central do Brasil; e

de 160:854$925, á Companhia São Luiz a Caxias, relativos a medições provisorias dos trabalhos executados na mesma Estrada.

LUZIADAS

Nem deixarão meus versos esquecidos
Aquelles, que nos reinos lá da aurora
Se fizeram por armas tão subidos
Vossa bandeira sempre vencedora:
. . . .

M

E FICOU SEM O SEU RICO DINHEIRO

O sr. Antonio Dias Ribeiro reside á rua Theophilo Ottonio n. 200, e hontem o mesmo cavalheiro foi á mesma rua n. 179, casa da decaida Carlota Soares. Pouco se demorou o sr. Ribeiro, e ao sair deu por falta da sua carteira, que continha a bagatella de 300$000.

O lesado queixou-se á policia do 3º districto e esta prendeu, para averiguações, Bertha Itambuque e Pepa Labayrth, companheiras de Carlota, que tambem está detida.

A VIDA EM VIDROS
Rhum Creosotado
DE
Ernesto Souza
BRONCHITE
Rouquidão, Asthma, Tuberculose pulmonar.
GRANDE TONICO
abre o appetite e produz a força muscular.

GRANADO & C., 1º de Março, 14

NA ALFANDEGA

A restituição de direitos pagos a maior

O inspector da Alfandega, attendendo a nota hontem publicada pelo *Correio*, sob a maneira por que estava sendo feito pela thesouraria daquella repartição o pagamento das restituições de direitos pagos a maior, na parte ouro, que era convertida na razão de 2$605 papel por 1$000 ouro, quando o cambio, ha muito, se mantem na razão de 2$500, providenciou hontem mesmo a esse respeito, determinando que esse pagamento seja feito na razão do cambio do dia.

Amanhã

30:000$000 por 10$000

LOTERIA DO RIO GRANDE DO SUL

Sports

TURF

DERBY-CLUB

Para a corrida que esta sociedade realiza domingo proximo no Prado do Itamaraty, ficaram hontem organizados os dois seguintes pareos:

"Seis de Março" — 1609 metros — 1:200$ — Conquistador, Triumpho, Lohengrin, Le Veilã, Estillete, Amazone, Demonio, Fabula e Dictadura.

"Itamaraty" — 1609 metros — 1:200$ — Belle Angevine, Cadorna, Kalko, Monte Christo, Jacy, Barcelona e Zelle.

Os demais pareos estão reabertos nas mesmas condições até hoje, ás 4 1|2 horas da tarde.

A POTRANCA HELVETIA

A potranca nacional Helvetia, adquirida ultimamente pelo turfman Codrato de Villena, foi confiada aos cuidados do "entraineur" José de Paula Mendes.

ANIMAES QUE REGRESSAM

Constou-nos hontem que os animaes Yago e Alliado seriam dentro em breve enviados para S. Paulo, ficando nesta capital apenas o Delphim, que defenderá em nossos prados as côres do Stud Pereira & Irmãos, de Campinas.

TROCA DE ANIMAES

O conhecido criador paranaense sr. Carlos Dietrich trocou a egua Sidéria, por Premier Diamond, pela potranca Verbena, por Ideal, criação e propriedade do turfman dr. Alfredo Novis.

Verbena seguirá por estes dias embarcada para o "haras" Vista Alegre, no Estado do Paraná.

O CAVALLO MINAS GERAES

Recomeçou a trabalhar o cavallo Minas Geraes que ha tempos estava retirado de "entrainement".

O pensionista do "entraineur" Lourenço Alcoba, carece de fomentação.

NOVOS ANIMAES

Provenientes da fazenda do Saycan, Estado do Rio Grande do Sul, devem chegar por estes dias tres novos animaes nacionaes que serão entregues aos cuidados do "entraineur" Manoel de Mello.

AS DIABRURAS DA ZELLE

A endiabrada Zelle reappareceu hontem em trabalho no Jockey-Club, tendo pintado o sete e a manta, montada pelo jockey Aurelio Olmos.

ANIMAES EM "ENTRAINEMENT"

Começará hoje o seu "entrainement" o potro Pistacho, de propriedade do conhecido turfman.

Pistacho está aos cuidados do "entraineur" Manoel de Mello.

— O cavallo Estillete trabalhou hontem á vontade na raia do Jockey-Club.

Dirigiu-o o jockey aprendiz Antonio Fonseca.

— Trabalhou hontem pela manhã no Prado Fluminense, o cavallo Fantomas.

— O pensionista do "entraineur" Arlindo Silva galopou 2.000 metros, dirigido pelo jockey Domingos Ferrer.

— Os animaes Alliado e Zezinho trabalharam juntos hontem na raia do Jockey-Club.

Zezinho foi montado pelo Manoel Martins e Alliado, pelo aprendiz Felix de Souza.

A EGUA HEGEA

Tirou prova ante-hontem no Prado Itamaraty a egua Hegea, de propriedade do sr. Paula Machado.

FOOTBALL

LIGA METROPOLITANA DE SPORTS ATHLETICOS

Reunem-se hoje os membros do conselho director desta Liga, ás 8 horas da noite.

A ordem do dia é a seguinte: interesses geraes.

TORNEIO "INITIUM"

Approxima-se a data do grande concurso de football

Cada dia que se approxima do grande concurso de domingo é mais um grão crescente na animação que reina entre os nossos [illegible] desta capital pelo "initium" que vae realizar-se pela primeira vez entre nós.

A festa será em beneficio do Patronato de Menores, o que concorre para tornal-a ainda mais sympathica aos olhos do publico.

O regulamento do torneio, que já publicámos, é o seguinte:

1. — O torneio é destinado aos clubs da primeira divisão da Liga Metropolitana de Sports Athleticos e realizará em um só dia pelo systema eliminatorio.

2. — As dimensões do campo e as demais regras officiaes do jogo serão observadas, excepto nos casos previstos por este regulamento.

3. — Cada meio-tempo durará dez minutos, sem descanso intermediario, limitando-se os "teams" a mudar-se de campo findo o primeiro meio-tempo.

4. — Se, dentro do tempo de vinte minutos, tiverem os dois "teams" marcado "goals", ou obtiver egual numero de "goals", será considerada victoria aquelle que houver feito menor numero de "corners".

5. — Caso o empate ainda subsista, a partida será prorogada por mais 10 minutos, sem descanso intermediario, limitando-se os "teams" a mudar mais uma vez de campo.

6. — Neste caso, o "team" que obtiver o primeiro "goal" será considerado vencedor, terminando a partida immediatamente.

7. — A disposição numero 4 prevalecerá para a victoria, quando a prorogação não termine de accordo com a disposição n. 6.

8. — Caso ainda se não decida a victoria, a partida será prorogada em fracções de cinco minutos, observadas as disposições numeros 5, 6 e 7.

9. — O torneio será iniciado com [illegible] pela commissão, mediante sorteio.

10. — As horas das preliminares serão designadas pela commissão, sendo que o "team" que não comparecer á hora aprasada será considerado vencido.

11. — Entre as semi-finaes e a final haverá um intervallo de dez minutos para descanso dos "teams" [illegible].

12. — Durante o torneio os "teams" concorrentes não poderão, sob pretexto nenhum, substituir os seus jogadores.

13. — Os juizes serão designados pela commissão, devendo auxilial-os quatro juizes de "corner" e linha, que permanecerão em cada angulo do campo, assignalando a [illegible] da bola, a metade da linha de "goal" e metade da linha lateral correspondente.

14. — Ao vencedor do campeonato será conferida a "Taça Initium".

15. — Ao vencido do "match" final será conferido o titulo de consolação, a "Taça Patronato".

16. — Ambos os premios pertencerão definitivamente aos clubs que os obtiverem.

17. — [illegible]

O programma dos jogos, estabelecido por meio de sorteio, com a presença de todos os representantes, é o seguinte:

1º encontro: á 1 hora da tarde: America "versus" Botafogo.

Juiz — Affonso Castro.

2º encontro: ás 2 horas da tarde: America "versus" Bangú.

Juiz — Alberto Borgerth.

3º encontro: ás 2 1|2 horas: Flamengo "versus" S. Christovão.

Juiz — Paranhos Fontenelle.

4º encontro: ás 3 horas — Vencedor do 1º encontro "versus" vencedor do 2º encontro.

5º encontro — (semi-final) — Vencedor do 3º encontro "versus" Fluminense.

6º encontro — (final) — Vencedor do 4º encontro "versus" vencedor do 5º encontro.

As horas assignadas para os encontros ultimos — os semi-finaes e o final — são approximadas [illegible].

[illegible]

COMMANDANTE BURLAMAQUI

Maceió, 11 — (A. A.) — Seguiu para essa capital, [illegible] o commandante Cesar Burlamaqui, [illegible] e outras pessoas gradas.

O DIA RELIGIOSO

12 DE ABRIL — S. VICTOR — QUARTA-FEIRA DA SEMANA DA PAIXÃO

S. Victor era descendente de uma familia consideravel de Marselha; serviu nos exercitos romanos, onde foi preso como christão, na perseguição de Diocleciano e de Maximiano. Nem ameaças, nem promessas puderam fazer com que elle abjurasse a sua fé; chegou mesmo a lançar por terra um pequeno altar que lhe puzeram deante, afim de sacrificar aos idolos. Foi degollado no anno de 303, depois de atrozes torturas.

As abbadias de S. Victor, em Marselha e em Paris, foram construidas sob a sua invocação.

QUARTA-FEIRA DA SEMANA DA PAIXÃO

Commemora, com as solennidades do costume, hoje, a egreja, a quarta-feira da Semana da Paixão.

EPISTOLA — A Epistola de hoje é de (*Levit., C. XIX*) e nos diz o seguinte:

"Falou o Senhor a Moysés, dizendo: Fala a toda congregação dos filhos de Israel, e dize-lhes: Eu sou o Senhor vosso Deus. Não furtareis; não mentireis; nem qualquer enganará a seu proximo. Não jurareis falso em meu nome, nem profanareis o Nome de teu Deus. Eu sou o Senhor. Não calumniarás teu proximo, nem lhe farás violencia. O jornal do jornaleiro não ficará comtigo até amanhã. Não maldirás ao surdo, nem porás tropeço perante o face do cego. Mas temerás ao Senhor teu Deus, porque eu sou o Senhor. Não farás perversidade, nem julgarás injustamente. Não acceitarás a pessoa do pequeno, nem respeitarás a face do grande. Com justiça julgarás a teu proximo. Não serás accusador, nem mexeriqueiro entre o povo. Não te porás contra o sangue do teu proximo. Eu sou o Senhor. Não aborrecerás a teu irmão em teu coração, mas reprehende-o publicamente, e não supportarás o peccado. Não procures vingança, nem te lembres da injuria de teus concidadãos. Amarás teu amigo como a ti mesmo. Eu sou o Senhor. Guardae as minhas leis, por quanto eu sou o Senhor vosso Deus."

EVANGELHO — O Evangelho que será rezado hoje é de (*João, C. X*), e nos ensina o seguinte:

"Naquelle tempo: Era a festa da renovação do Templo de Jerusalém, e era inverno, e andava Jesus passeando no Templo, no portico de Salomão. E os judeus o rodearam, e lhe disseram: Até quando nos terás em suspenso? Se tu és o Christo, dize-nol-o claramente. Respondeu-lhes Jesus: Já vol-o tenho dito, e não o credes. As obras, que eu faço em nome de meu Pae, essas testificam de mim. Mas vós não credes, porque não sois de minhas ovelhas. Minhas ovelhas ouvem minha voz, e eu as conheço, e ellas me seguem. E eu lhes dou a vida eterna, e para sempre não perecerão, e ninguem as arrebatará de minha mão. Meu Pae, que m'as deu, é maior que todos, e ninguem as póde arrebatar da mão de meu Pae. Eu e o Pae, somos um só. Tornaram, pois, os judeus a tomar pedras para o apedrejarem. Respondeu-lhes Jesus: Muitas e excellentes obras de meu Pae vos tenho mostrado: por qual obra destas me apedrejaes? Responderam-lhe os judeus, dizendo: Por boa obra te não apedrejamos, senão pela blasphemia; e porque, sendo tu homem, a ti mesmo te fazes Deus. Respondeu-lhes Jesus: Não está escripto na vossa lei: Eu disse: sois deuses? Pois se a lei chamou deuses áquelles, a quem a palavra de Deus foi endereçada, e a Escriptura não póde ser desfeita; a mim, a quem o Pae santificou e enviou ao mundo, vós dizeis: Blasphemas: porque disse: Sou Filho de Deus? Se não faço as obras de meu Pae, não me creiaes. Porém, se as faço, e se não me quereis crer, crêde ás obras, para que conheçaes e creiaes que o Pae está em mim, e eu no Pae."

MISSAS PAROCHIAES, COMPROMISSAES E CONVENTUAES

Hoje serão celebradas as seguintes:

Egreja do convento de N. S. do Carmo da Lapa do Desterro, ás 6, 7, 8 e 9 horas.

Matriz de N. S. da Candelaria, ás 7 1|2 horas.

Egreja de N. S. do Carmo e S. Sebastião do Castello, ás 5 1|2, 7 e 8 horas.

Egreja Abbacial do Mosteiro de S. Bento, ás 5 3|4, 7 e 8 1|2 horas.

Matriz de N. S. da Conceição da Realenga, ás 7 1|2 horas.

Egreja dos Santo Christo dos Milagres, ás 7 1|2 horas.

Egreja de S. Pedro, ás 7 1|2 horas.

Matriz de N. S. Coração de Jesus, ás 8 horas.

Egreja de Santa Luzia ás 8 horas.

Capella do Recolhimento de N. S. Auxiliadora, ás 8 1|2 horas.

Santuario do Immaculado Coração de Maria ás 7 1|2 horas.

Egreja do convento de Santo Antonio, ás 6, 7 e 8 horas.

TRINOZ DE ERNESTO SOUZA

TONICO DOS NERVOS — NEURASTHENIA
NOZ DE KOLA
TONICO DO ESTOMAGO — DYSPEPSIA — ENXAQUECA
NOZ VOMICA
TONICO DO INTESTINO — ENTERITE
NOZ MOSCADA
EM VEHICULO CALMANTE DE MELISSA E ANIZ

GRANADO & C. — 1 de março, 14.

O DIA NAS ESCOLAS

ESCOLA MILITAR — São chamados a comparecer na secretaria desta Escola, hoje, [illegible] Ivon Carpenter Ferreira, Cyro Espirito Santo Cardoso, [illegible] Ormir Vieira, Eduardo Gomes e Oswaldo dos Santos Dias.

ESCOLA DE ENGENHARIA — [illegible] Gymnastica Ruy Barbosa, [illegible] Visconde de Inhauma n. 103.

REUNIÃO DE BACHARELANDOS — Conforme estava annunciado, realizou-se hontem uma reunião dos bacharelandos da Faculdade de Sciencias Juridicas e Sociaes, presidida pelo professor dr. Pinto da Rocha.

Depois de fallarem varios oradores, foi submettida á votação a proposta [illegible] foi approvada por 32 votos [illegible].

Nada mais tendo a tratar, o presidente convocou a segunda reunião para quinta-feira 19 e deu por encerrada a sessão.

DIVERSAS

Foi marcada, para sabbado proximo a visita dos alumnos do Curso Propedeutico á Escola Nacional de Bellas-Artes, em companhia do professor Lucio Raposo.

[illegible]

O JOGO

As providencias das autoridades do 4º districto

Com respeito á guerra ao jogo tem se feito alguma coisa, ultimamente. [illegible]

As ordens dadas pelo sr. Pereira Guimarães [illegible] "pim-pam-pum" [illegible] Tobias Barreto [illegible]

[illegible]

MOVIMENTO OPERARIO

UNIÃO DOS OFFICIAES DE BARBEIRO — Esta União realiza hoje, [illegible] em sua séde, [illegible].

Pede-se o comparecimento dos socios.

Ultimas Informações

A GUERRA

A LUTA NO SECTOR DE VERDUN

Paris, 11 — (A. H.)—Communicado das 15 horas:

"Na margem esquerda do Mosa, os allemães lançaram hontem, ao cair da tarde, contra as nossas posições de Mort-Homme um ataque acompanhado de jactos de liquidos inflammaveis. O inimigo, que desembocou do bosque de Corbeaux, foi repellido pelos nossos tiros de barragem e pelo fogo de fuzilaria, salvo a oeste, onde os allemães tomaram pé em alguns pequenos elementos de trincheiras.

Na margem direita do Mosa, os allemães tentaram durante a noite expulsar as nossas tropas das trincheiras que elles occuparam nestes ultimos dias, ao sul da aldeia de Douaumont. A tentativa foi tambem acompanhada por jactos de liquidos inflammados. O inimigo soffreu um sanguinolento revéz. Bombardeio violento na região de Douaumont e na de Vaux.

No Woevre, algumas rajadas de fogo de artilheria.

A noite decorreu calma nos outros pontos das linhas de frente.

Esta manhã um piloto francez abateu um aeroplano allemão, que caiu proximo de Badonviller. Os dois aviadores inimigos que o tripulavam morreram."

Paris, 11 — (A. H.)—A batalha continúa a fazer devastação deante de Verdun. Hontem, segunda-feira, o inimigo atacou a nossa linha a léste e oeste do Mosa, sem conseguir quebral-a em nenhum ponto.

Cerca do meiodia os allemães, desembocando da região de Avocourt, dirigiram uma viva acção sobre o riacho de Forges, mas os tiros das nossas metralhadoras e da nossa artilheria abriram, ainda desta vez, brechas sangrentas nas suas fileiras. Por toda a parte o adversario foi repellido, sem que tivesse ganho uma pollegada de terreno, na direcção da cóta 304. Em seguida, os allemães encarniçaram-se contra Mort-Homme. No correr da noite os allemães haviam podido penetrar numa frente de 500 metros na trincheira avançada, situada nas alturas que dominam o bosque de Corbeaux e a cóta 295. A' parte este incidente, os seus assaltos successivos e repetidos durante o dia 10 foram todos repellidos, graças á efficacia dos nossos tiros de barragem, custando isso muito caro ao inimigo.

A offensiva allemã estendeu-se simultaneamente para leste do Mosa. O inimigo, no correr da noite, tentou em vão desalojar-nos do pequeno bosque de Fontaine Saint-Martin, na orla da cóta do Poivre, que não cessou hoje de bombardear. Ao cair da noite, novos esforços dos allemães, e que não tiveram mais successo do que aquelles, foram dirigidos contra o bosque de La Caillette, ao norte do qual a infanteria franceza, ao contrario, continuou sem esmorecimentos a progredir na direcção da aldeia de Douaumont.

O dia póde-se, pois, resumir assim: por toda a parte os allemães chocaram-se contra uma resistencia inquebrantavel e por toda a parte foram condemnados a sacrificios sangrentos."

Pobre Servia!

Nova York, 11. (*A. A.*) — Communicações aqui recebidas de Amsterdam e publicadas pelos jornaes dizem que, por iniciativa da Allemanha, serão iniciadas dentro em breve as negociações para a divisão do territorio servio entre as potencias suas alliadas.

Essas noticias accrescentam que a maior parte caberá á Bulgaria, por ter sido a que mais directamente influiu para a derrota do pequeno reino, vindo a seguir a Austria-Hungria.

Referem ainda essas informações que se esperam graves complicações a proposito dessa divisão, por isso que a Bulgaria exige tambem que lhe seja dada Salonica, actualmente em poder dos franco-inglezes. Tal pretenção do governo de Sofia porá a Allemanha em serias difficuldades, pois, além de ferir em cheio os interesses da Grecia, com quem não quer indisposições, acontece que Salonica foi promettida á Rumania, em troca de sua neutralidade benevolente a Allemanha e suas alliadas. Mas essa concessão á Rumania só será feita no fim da guerra ou quando fôr total o dominio allemão nos Balkans, devido a attitude que poderá de um momento para outro assumir a Grecia.

Essas noticias, aqui divulgadas, causaram, como era de esperar, a maior sensação, muito embora não se acredite que a Allemanha consume tão grande attentado.

❊

GRAVATAS INGLEZAS
MAISON SPORT
GONÇALVES DIAS, 53

❊

O naufragio do "Tubantia" e do "Palembang"

Nova York, 11. (*A. A.*) — O governo norte-americano recebeu communicações de seus representantes diplomaticos em Haya, informando sobre o resultado das investigações que estão procedendo as autoridades hollandezas sobre o naufragio do "Tubantia" e do "Palembang", ignorando-se ainda qual tenha sido, entretanto, tal resultado.

❊

O paquete "Avon"

Londres, 11. (*A. A.*) — Constantemente procurados pelos jornalistas, os chefes do Almirantado dizem que este ainda não recebeu communicação positiva de ter ido a pique o paquete "Avon"; os jornaes entretanto, encaram o facto como consumado.

❊

O principe Mirko

Berna, 11 — (A. A.) — Noticias de Vienna recebidas esta tarde dizem que é desesperador o estado do principe Mirko, hontem chegado áquella capital, afim de completar seu tratamento.

❊

Nancy bombardeada

Nova York, 11 — (A. A.) — Um aeroplano allemão bmobardeou a cidade de Nancy, não se sabendo ainda qual o resultado do ataque.

O apparelho, apezar de alvejado, conseguiu regressar incolume ao ponto de partida.

❊

Uma communicação do governo allemão ao hollandez

Amsterdam, 11 — (T. O.) — O governo allemão communicou ao hollandez que, na occasião do afundamento do *Palembang*, não se achava nas immediações do local do sinistro nenhum navio de guerra allemão.

❊

O arcebispo de Colonia em Bruxellas

Berlim, 11 — (T. O.) — O arcebispo de Colonia, cardeal Hartmann, chegou a Bruxellas, onde foi recebido pelo governador geral da Belgica, general Bissing.

O cardeal, em um discurso que pronunciou naquella occasião, exprimiu a sua grande satisfação pelo facto de não ter nunca o governador perturbado de qualquer modo a liberdade religiosa e ter pelo contrario fomentado sempre o movimento de caridade christã. O cardeal fez sentir que havia emprehendido aquella viagem com o consentimento do Summo Pontifice.

Os parlamentares francezes em Londres

Um discurso de Jorge V

Londres, 11 (*A. H.*) — O rei Jorge e a rainha Maria fizeram aos parlamentares francezes um acolhimento dos mais gentis. Logo que os senadores e deputados francezes foram introduzidos no salão, em que se achavam os soberanos, o rei lhes dirigiu a palavra, pronunciando em francez o seguinte discurso:

"Senhores: — Sinto-me feliz ao saudar e dar as boas vindas aos senadores e deputados da grande Republica á qual me orgulho de estar unido por uma alliança intima e de mutua confiança, alliança que, espero, durará sempre. As visitas como a vossa contribuem para fazer apprehender mais plenamente pelos dois povos o sentido da sua cooperação cordial, pois que ellas estão destinadas a dar aos fins pelos quaes temos lutado uma fórma concreta e pratica. Quando observardes algumas das nossas fabricas de munições — pois sinto-me feliz ao saber que deveis visital-as — vereis com os vossos proprios olhos como são vigorosos os esforços empregados para satisfazer todas as necessidades possiveis da Marinha e do Exercito. Quando vos encontrardes com os habitantes das nossas cidades, comprehendereis quão profunda é a sympathia que elles sentem pelos soffrimentos que um feroz invasor inflige ás populações innocentes dos vossos districtos do Norte, quão ardente é a admiração que nos inspiram o valor e a constancia de todo o povo francez. Nunca esse espirito indomavel e essa inquebrantavel confiança, de que a historia da França nos dá tão gloriosos exemplos, tiveram tanto brilho como hoje. Tambem aqui ides encontrar o povo destas ilhas, sem distincção de raças, de classes e de partidos, unanime na sua resolução de continuar a guerra até que se esvaia para sempre a ameaça que durante tanto tempo empanou o céo da Europa e do mundo inteiro e desmentiu as promessas de uma civilização pacifica.

Senhores: — As potencias que vão realizar essa missão não têm sómente fundada a sua alliança nos interesses que a todos são communs, isto é, a nós, a vós, á Russia, a Portugal, á Italia e ao Japão, mas tambem aos paizes tão cruelmente attingidos: a Belgica, a Servia e o Montenegro. Ellas têm ainda fundada a sua alliança na sua dedicação pelo mesmo ideal. A liberdade e a paz têm sido fielmente servidas pela vossa Republica. A liberdade e a paz têm sido servidas pelo povo britannico de um a outro extremo do mundo, aqui, como nos dominios e nas colonias. Os beneficios da liberdade desejamol-os para nós mesmos quanto para os outros paizes. E' na sua propagação através do mundo que adquirimos as melhores esperanças no futuro da humanidade.

Combatemos lado a lado comvosco pela liberdade e a paz, na certeza mais forte, hoje do que em nenhum momento da guerra, mais forte cada dia, que a victoria coroará a causa do Direito."

Fazendo um brinde em honra do presidente da Republica Franceza, por occasião do banquete offerecido aos delegados parlamentares francezes, a que presidiu, o sr. Asquith, chefe do gabinete, disse que desde ha já muitos annos, as relações entre a Grã-Bretanha e a França tinham sido assentadas em alicerces duradouros, e agora inabalaveis, na sua opinião. Essas relações, postas á prova pela guerra actual, tornaram-se hoje relações de amizade, de intimidade, de affeição. (*Apoiados*.)

Disse, depois, o illustre estadista, que, nos ultimos dias, o chanceller do Imperio Allemão tinha feito um novo appello á sympathia dos neutros, em favor da má causa da Allemanha. (*riso*), a quem procurou apresentar sob o colorido de uma incomprehendida fanatica da paz. Declarou o chanceller que, em 9 do mez de dezembro do anno passado, havia annunciado que estava prompto a discutir a paz, mas que então, como agora, o inimigo tinha-se recusado a tomar esse assumpto em consideração. O sr. Asquith citou textualmente, as palavras do chanceller, para mostrar que o pretenso desejo de discutir a paz, proclamado pelo sr. Bethmann-Hollweg, implicava terem de emanar da "Entente" as competentes propostas, dependendo a sua acceitação do beneplacito do chanceller. Por outras palavras, disse o sr. Asquith, teriamos de assumir a attitude de vencidos perante um adversario victorioso...

Ora, nem nós estamos vencidos, nem seremos vencidos (*applausos*), sendo que ao demais nos achamos, uns e outros, ligados, os alliados, por um pacto solemne de nem buscar, nem acceitar o ajuste de paz em separado umas de outras potencias. As condições em que estamos promptos a concluir a paz são as que consagram a realização dos objectivos que tinhamos em vista, ao pegar em armas. O fim que visamos, já tivera occasião de expol-o, em novembro de 1914, quando, entre outras affirmações, fizera a de que os alliados não embainhariam a espada senão no dia em que o dominio da Prussia estivesse completa e definitivamente destruido. O chanceller allemão começára por falsear as suas palavras, e acabára por adulteral-lhe o pensamento e as intenções, tão claramente definidos. A Grã-Bretanha, como a França, fazia a guerra, não com o fim de estrangular a Allemanha, não pelo desejo de apagal-a do mappa da Europa, não para destruir ou mutilar a sua existencia, e decerto ainda menos para se immiscuir no livre exercicio dos seus trabalhos pacificos. A Inglaterra, como a França, fôra obrigada a pegar em armas para impedir que a Allemanha, neste particular representada pela Prussia, assumisse uma hegemonia militar ameaçadora para os seus vizinhos e que prenunciava o seu dominio.

Repetidas vezes, no correr dos ultimos dez annos, a Allemanha patenteara claramente o seu proposito de ditar a sua vontade á Europa, sob a ameaça de guerra. Violando a neutralidade da Belgica, deixara demonstrado que estava resolvida a estabelecer a sua supremacia, mesmo ao preço de uma guerra universal, e ainda despedaçando os fundamentos da politica européa, estabelecidos por tratados.

O fim dos alliados na guerra era impedir a consummação dessa tentativa e preparar o terreno para um systema internacional que consagre a observação do principio de direitos igualitarios para todos os Estados civilizados (applausos).

Como resultado da guerra, pretendiam as nações alliadas estabelecer o principio de que todos os problemas internacionaes têm de ser resolvidos por negociações livres, emprehendidas em pé de egualdade entre povos livres.

Não queriam esses paizes, portanto, que tal resultado fosse posto em perigo ou retardado pela tyrannica vontade de um governo dominado por uma casta militar. E o sr. Asquith accentuou: — E' isto o que eu entendo por destruição do dominio militar da Prussia: nada mais, e nada menos.

Referindo-se depois á sorte da Belgica e da Servia, o sr. Asquith fez, sob grandes applausos, a declaração de que os Alliados eram nesta guerra campeões, não sómente dos direitos garantidos pelos tratados, mas tambem dos Estados independentes e do livre desenvolvimento dos paizes fracos.

Analysando depois as declarações recentemente feitas pelo chanceller allemão, o sr. Asquith disse que difficilmente podia o cynismo ir mais longe do que foi nas declarações em que o sr. Bethmann-Hollweg accentuou que a Allemanha "devia, com todas as suas forças, insistir por que fossem concedidas ás diversas raças opportunidades de se desenvolverem livremente, conservando a sua lingua e sua individualidade nacionaes".

O sr. Asquith disse que era muito interessante conjugar esta declaração com o facto de que a germanização da Polonia Prussiana, foi, nos ultimos vinte annos, o objectivo perseverante, e simultaneamente o mais estrondoso fracasso, da politica interna da Prussia.

Que pensarão os heroicos filhos das Flandres, disse o sr. Asquith, da proposta feita pelo chanceller, de viverem como bons visinhos com os allemães que lhes incendiaram as egrejas, saquearam as aldeias, devastaram as granjas, calcaram aos pés as liberdades?

A minha resposta, ao chanceller, proseguiu o ministro, é extremamente simples: o que os Alliados desejam, e estão resolvidos a conseguir, é que resurja a Belgica de outr'ora (Applausos). Não podemos admittir que ella para sempre soffra da perfida e cruel violação da sua liberdade. Tudo quanto em seu territorio foi destruido tem que ser-lhe restituido e pago (Longos applausos).

Commentando depois a embaraçosa tentativa do chanceller para justificar a guerra submarina, o sr. Asquith disse que os Alliados, valendo-se do dominio dos mares para exercerem uma pressão economica sobre o inimigo, não haviam senão feito uso de um direito reconhecido por todos os Estados do Velho e do Novo Mundo. Tinham, quanto possivel, procurado diminuir as difficuldades que dahi advinham para o commercio dos neutros e estavam promptos a provar a legalidade de todas as suas medidas, tanto á face da letra, como do espirito das leis internacionaes applicadas na evolução da guerra moderna. As providencias adoptadas tinham sido postas em pratica, tendo em conta o maior respeito das leis da humanidade. Não conhecia o orador um unico exemplo de uma vida humana sacrificada por causa do bloqueio dos Alliados (Applausos). A guerra submarina allemã, disse o sr. Asquith, começou muito antes das Ordens de Conselhos de março de 1915, e foi conduzida sem contemplação para com neutros, nem belligerantes, com flagrante violação das leis internacionaes e dos preceitos de humanidade. Os Alliados podiam bem desvanecer-se por não lhes ser preciso, para defesa e explicação da sua causa, recorrer a chicanas e adulterações da verdade, como essas a que recorria o chanceller allemão. Nós e os Alliados combatemos lado a lado, por uma grande causa; combatemos limpamente, honestamente, em toda a tranquillidade da nossa consciencia (Applausos). E tanto temos o proposito, como temos a certeza, de que conseguiremos vingar as liberdades da Europa! (Longos applausos).

Portugal e Allemanha

Lisboa, 11 (*Correio da Manhã*) — Os jornaes desta capital transcrevem trechos dos artigos publicados pela imprensa brasileira sobre a cooperação de Portugal na guerra européa, salientando a sympathia com que são encarados os interesses portuguezes ahi.

Lisboa, 11 (*Correio da Manhã*) — Causou optima impressão no seio das classes navaes a escolha definitiva do capitão de mar e guerra Leotte do Rego, para o commando em chefe da Divisão Naval.

Como se sabe, o capitão Leotte, ao estalar a guerra da Allemanha com Portugal, era o commandante da esquadra ancorada no Tejo e nessa qualidade tomou posse, em nome do governo portuguez, dos vapores allemães quando requisitados pelo mesmo.

Lisboa, 11. (*A. H.*) — Foi recebida com intenso regosijo a noticia da occupação de Kionga pelas tropas portuguezas. Em todos os pontos do paiz se realizaram manifestações populares que acclamaram delirantemente o exercito e a armada e as nações alliadas.

Por toda a parte reina completo socego.

Lisboa, 11 (*Correio da Manhã*) — Como não fosse possivel um accordo entre os membros do Gabinete Ministerial sobre a redacção final do projecto de lei que concede a amnistia, e devido ás innumeras difficuldades creadas ao mesmo, ficou adiada a sua discussão no Parlamento.

Vão ser licenciados os territoriaes allemães de 1869 e 1870

Munich, 11 — (T. O.) — Os territoriaes das classes de 1869 e 1870, que regressaram da frente, recolheram-se aos seus quarteis, marchando ao toque dos tambores. Estas classes deverão ser licenciadas definitivamente e os soldados enviados para as suas localidades.

Uma resolução dos governos belligerantes

Christiania, 11 — (T. O.) — Os governos da Allemanha, da Noruega, da França, da Inglaterra e da Russia accordaram em que as pessoas pertencentes ás armadas belligerantes, as quaes, segundo a lei internacional, foram internadas na Noruega, poderão regressar para os seus paizes, se o seu estado de saude as tornar incapazes para o serviço.

❊

Charutos VIEIRA DE MELLO
— Os melhores —
❊ FLORENTINA, de $500 ❊

O AZAR DO PROCOPIO

Um empregado da villa do "Homem" levou páo a valer

O Procopio Luiz da Silva, um homemzinho que deve ter naturalmente a vida um tanto complicada, quiz ser e continuou sendo empregado no viveiro de plantas daquella villa proletaria que fica lá para os lados de Deodoro.

Era uma teimosia como qualquer outra, e não havia quem o pudesse fazer desistir de continuar ali. Era um homem descrente desse mal que atacou o nosso caro Brasil e que o tem feito andar por ahi a arrastar-se como póde.

E não vale a pena, depois de tantos exemplos, ser a gente descrente assim...

O Procopio, infelizmente, pagou caro por isto.

Hontem á noite, os individuos João de tal, conhecido por "João do Açougue", Antenor de tal e Alvaro dos Santos espancaram-n'o desapiedadamente, a páo.

Procopio ficou seriamente machucado na cabeça e em todo o corpo.

A policia do 23º districto teve conhecimento do facto, providenciando immediatamente o commissario Arides, de dia á delegacia, afim de que o ferido fosse medicado pela Assistencia e, em seguida, levado para a Santa Casa, pois que o seu estado é lamentavel.

O commissario Arides, nas diligencias que effectuou, conseguiu prender Alvaro dos Santos e espera prender os outros dois responsaveis pela aggressão. Todos tres são desordeiros conhecidissimos naquellas immediações.

OS SUICIDIOS

Duas tentativas

Por desgostos intimos, o italiano Medio da Silva, de 33 annos e pintor de profissão, deu hontem um tiro no ouvido direito, com a intenção de matar-se.

O facto deu-se em plena rua, na praia do Russell, junto á City, onde o foi buscar a Assistencia para levál-o, em estado grave, para a Santa Casa.

Ninguem sabe ao certo as causas desse acto de desespero.

Ludgera Magalhães, branca, de 42 annos, solteira, brasileira, domestica e moradora á rua Marechal Floriano s|n., tambem tentou contra a vida, ingerindo sal d'azedas.

Soccorrida a tempo, ficou livre de perigo, em sua residencia.

A policia apprehende grande parte de um roubo

Noticiámos, ha poucos dias, o audacioso assalto levado a effeito, na casa "Villa de Paris", á Avenida Mem de Sá n. 31. Penetrando no negocio, por meio de chaves falsas, naturalmente, os ladrões roubaram nada menos de réis 9:400$000 em fazendas, meias de seda e córtes de vestidos.

Levada queixa á policia do 5º districto esta entrou a agir conseguindo apprehender grande parte das fazendas roubadas.

Hontem, á noite, o delegado Albuquerque Mello effectuou uma diligencia em S. Christovão, cercando-a de certo mysterio.

EM D. CLARA

Aggredido a navalha

A policia do 23º districto effectuou a prisão de Alberto da Silva Campos, brasileiro de 19 annos, residente á rua Alahyde 13, em D. Clara, que aggrediu a meretriz Zulmira da Gloria Lima, produzindo-lhe varios ferimentos a navalha.

Campos foi autuado em flagrante e a aggredida depois de medicada, foi para a Santa Casa.

Tentativa de assassinato

Hontem, á noite, foi preso quando saia da travessa do Senado n. 30, o capitão Aureliano Nobrega, viuvo, empregado da Municipalidade, por ter disparado diversos tiros contra sua amante, Sophia Candida Rodrigues, portugueza, de 19 annos, casada e moradora na casa e numero acima.

Effectuou a prisão do aggressor o sr. João Reis Carlos Salgado.

A policia do 12º tomou conhecimento do facto e fez autuar o criminoso.

O estado de Sophia, segundo nos informou a Assistencia, é grave.

Os drs. Gastão da Cunha e Sylvio Romero victimas de um desastre

Hontem, ao partirem de automovel da residencia do sr. Lauro Muller, ministro das Relações Exteriores, em Jacarépaguá, os drs. Gastão da Cunha e Sylvio Romero, respectivamente, sub-secretario de Estado das Relações Exteriores e chefe do gabinete do ministro daquella pasta, momentos depois, ouviram-se gritos, acudindo então as pessoas ali presentes.

Ainda dentro da chacara do chanceller, nesse momento, appareceu completamente ensanguentado o dr. Sylvio Romero, apresentando uma deslocação nas gengivas, um grande ferimento no labio inferior e muitas escoriações. Mais adeante, dentro do automovel, inclinado para cima de uma mangueira existente no local, estava o dr. Gastão da Cunha, que tinha nas pernas e numa das mãos, pequenos ferimentos.

O automovel que os conduzia havia esbarrado contra aquella arvore.

Promptamente soccorridos pela familia Lauro Müller e pelo chanceller em pessoa, bem como por um facultativo que ali compareceu, desceram após, em companhia do dr. Mazzini Bueno e sr. Oscar Rosas, que pediram ao dr. José de Mendonça para acudir ao dr. Sylvio Romero, cujos ferimentos eram considerados graves. Attendidos, seguiram para a Casa de Saude do dr. Eiras, á rua Marquez de Olinda, onde o dr. Sylvio foi operado com bom exito, melhorando e ficando fóra de perigo.

Dali, foi ainda o joven diplomata conduzido á Assistencia Publica, onde recebeu uma injecção de sôro anti-tetanico, partindo depois para sua residencia.

O dr. Gastão da Cunha foi tambem medicado pelo dr. Lobato, da Casa de Saude do dr. Eiras, sendo lisonjeiro o seu estado, tanto que acompanhou toda a operação soffrida pelo dr. Sylvio, levando-o ainda até á sua residencia, em Santa Thereza, onde ficou entregue aos cuidados de sua familia.

O dr. Helio Lobo, secretario da presidencia da Republica, esteve em visita aos drs. Gastão da Cunha e Sylvio Romero, tendo tambem outras pessoas que souberam do occorrido procedido da mesma fórma.

O dr. Lauro Müller providenciou no sentido de nada faltar aos seus dois amigos, victimas do desastre.

O COMEÇO DO FIM...

E o sr. Irineu foi diplomado!

Quando os trabalhos iam já adeantados, deu-se um grave incidente: um individuo aggrediu o senador Sá Freire, o que deu logar a correrias, apitos e grande exaltação, dentro do Conselho e no largo.

A policia, que acudiu pressurosa e em grande numero, conseguiu dentro de poucos minutos restabelecer a calma.

A aggressão não teve consequencias graves, porque não passou de tentativa, retirando-se pouco depois o senador Sá Freire para sua residencia, acompanhado de diversos amigos.

Os pretores continuaram a procurar nos livros vindos do Senado a verdade da abandalhada chimica eleitoral e conseguiram, afinal, depois de muito trabalho e de uma contagem laboriosa, diplomar um dos candidatos.

Já era tarde, o cansaço dominava todos os semblantes, quando a presidencia annunciou o resultado apurado:

Dr. Irineu Machado, eleito por . . . 6.099 (!) votos, obtendo o sr. Delfino apenas 1.680 votos.

Conhecido o resultado da apuração, houve entre os srs. Irineu Mello e Thomaz Delfino uma troca de palavras azedas, que quasi degeneraram em grande escandalo, porque os candidatos entenderam que a occasião era a apropriada para um ajuste de contas.

Deante desta nova tentativa de aggressão, julgou prudente o dr. Raul Martins requisitar mais força, para evitar que os eleitores dos candidatos procurassem levar adeante uma scena desagradavel. A praça ficou dentro em pouco transformada em uma quasi fortaleza.

E foi sob este aspecto e cuidadosamente guardado, que se retirou do Conselho Municipal o dr. Raul Martins, que se tornou o guarda dos livros vindos do Senado.

E assim terminou o segundo periodo da grande farça eleitoral.

A PRIMEIRA DE HONTEM

"A VIAGEM DE SUZETTE", NO APOLLO

Com duas enchentes á cunha, tivemos hontem, no Apollo, a *première* da *feerie* em tres actos — *A viagem de Suzette*.

Montagem deslumbrante e desempenho correctissimo, a peça agradou em cheio, constituindo um verdadeiro successo para a companhia Ruas.

O publico, que se manteve em incessante hilaridade, não regateou os mais calorosos applausos durante toda a representação, manifestando-se plenamente satisfeito com o encantador espectaculo que é *A viagem de Suzette*, tal como a montou a querida *troupe* e tal como ella a representa.

A' hora tardia em que terminou a segunda sessão, a que assistimos (1 da madrugada) nos inhibe de uma noticia mais detalhada do espectaculo.

Daremos amanhã a impressão que nos deixou a soberba representação, que é de molde — podemos adeantar — a garantir uma longa permanencia d'*A viagem de Suzette* no cartaz do Apollo.

O accidente do "Guajará"

Nova York, 11 — (A. H.) — Informações radiographicas recebidas em Norfolk confirmam que soffreu um grave accidente o vapor *Guajará*, do Lloyd Brasileiro, que se achava em viagem para os Estados Unidos.

Parece, entretanto, que não houve perda de vida, pois que annunciam o vapor nacional *Nireoda* ter recebido a seu bordo a tripulação do *Guajará*.

O louco de Saravatá

Será transferido hoje da delegacia da ilha do Governador para a Central de Policia, o individuo Jacintho Martins Sanches que, conforme noticiámos hontem, tentou matar toda sua familia.

A lancha de ronda da Maritima recolhe marinheiros americanos naufragos

A lancha de ronda da Policia Maritima, esta madrugada, no seu serviço de policiamento da bahia, recolheu a seu bordo marinheiros de um navio americano ancorado no porto.

Esses marinheiros, a bordo de um cahique fragil, tentaram um passeio pela Guanabara. A certa altura a pequena embarcação virou, tendo, porém, chegado a lancha de ronda a tempo de evitar desastres pessoaes.

Os nomes dos marinheiros a policia não nos forneceu, por serem muito complicados...

O Cinema de Luxo | **Cine Palais** | O Cinema da Moda

HOJE - Programma novo - HOJE

Attendendo á grandiosidade do trabalho que hoje apresentamos aos nossos frequentadores, resolvemos começar a sua exhibição hoje, para dar tempo a que todos o possam ver e não alterar a nossa programmação da semana vindoura.

HOJE — UMA MARAVILHA — UM ASSOMBRO — HOJE

A vida cruel — A paixão perversa e intensa transportada para a tela na primorosa e inexcedivel peça theatral:

GIOCONDA

ou A FILHA DO DIABO

Monumental acção dramatica em 5 longos e magestosos actos, editados pela já celebre fabrica **FOX FILM CORPORATION.**

O trabalho do maior sensação da presente epoca cinematographica inspirado pelo immortal romance do grande dramaturgo e poeta da actualidade **Gabrielle D'Annunzio,** posado pela satanica, bella, perversa e infernal

THEDA BARA

5 actos de emoção e de deslumbramento!
5 actos de perfeição e de enscenação jamais vista!
5 actos intellectuaes e inegualaveis!

Photographia sensacional - Assumpto: *UMA OBRA PRIMA*

Este sumptuoso film faz parte da nossa grande serie da **Temporada Cine Theatral de Obras Celebres**

GIOCONDA E' UM ESPECTACULO DE GALA E DE REGALO!

HOJE NO CINE PALAIS, o escrinio de toda joia rara

Instituto de raios X e electricidade medica

Dr. Toledo Dodsworth, professor da Faculdade de Medicina, e Jorge Dodsworth, docente da Faculdade — Avenida Rio Branco n. 108, por cima da confeitaria Castellões, de 1 ás 3 — Telephone, 2.326, Central.

"O TICO-TICO"

O *Tico-Tico* apparece hoje, com a graça de sempre e os attractivos usuaes. Parabens á petizada.

UM GRANDE PERIGO

Constitue grande perigo para a vista a compra das lentes sem um exame rigoroso. Quem precisar comprar oculos ou pince-nez deve ir a casa Vieitas, á rua da Quitanda, 69.

O exame é gratuito, das 8 ás 11 da manhã e de 1 ás 5 da tarde.

MORRE UM DIPLOMATA

Roma, 11 — (A. H.) — Falleceu ás 8 horas da manhã o dr. Epitacio Portela, ministro argentino junto ao Quirinal.

CONCURSO PARA MEDICOS DO EXERCITO

Serão chamados hoje, ás 11 horas da manhã, no Hospital Central, para tirarem o ponto de prova oral, os drs.: Luiz Cesar de Andrade, Emmanuel Marques Porto, José da Silva Celestino e Raymundo Bonifacio de Carvalho.

Turma supplementar: drs. Olarico Xavier Aroza, João Braulino de Carvalho, Harold Fonseca da Costa Lima e José Thomaz d'Avila Nabuco.

LEILÃO NA ALFANDEGA

No armazem 3 do Cáes do Porto haverá, hoje, ao meio-dia, leilão (3ª praça) de mercadorias caidas em commisso, havendo, entre outras: chapéos de palha e obras de vidro, de ferro, de cobre e de aluminio.

Massa de Tomate — A melhor é a da Companhia Manufactora de Conservas Alimenticias.

A CASA PARIS é na rua Uruguayana 145. Não tem filial. 50$, 60$ e 70$

Ternos sob medida de tecidos de pura lã, feitio no rigor da moda

Gottas Virtuosas de Ernesto Souza — Curam hemorrhoides, males do utero, ovarios, [illegible]

ROTULOS ESTRANGEIROS FALSIFICADOS

O director dos Correios officiou hontem ao inspector da Alfandega, communicando que foram apprehendidos naquella repartição dois pacotes contendo etiquetas com dizeres em lingua estrangeira, os quaes vieram endereçados a Mello Costa & C., estabelecidos á rua de S. Pedro, 203, pelo vapor inglez *Drina*, entrado de Manchester.

As etiquetas trazem ao centro a figura de um leão e a palavra "Registered" e devem servir para serem collocadas em peças de fazenda.

O inspector mandou autoar o alludido officio, encarregando o sr. Alfredo Pinto de Araujo Corrêa, secretario da Inspectoria, de preparar o processo.

THEATROS & CINEMAS

NOTICIAS & RECLAMOS

UMA "PREMIÈRE" NAS TRINCHEIRAS

Dussane, a graciosa secretaria da Comédie, publicou na revista parisiense *J'ai Vu* algumas linhas sobre a grande *première* feita, na qual tomaram parte, além de Dussane, Bartet, Thérèse Koub, Marguerite Carré, Henry Meyer, Leiblot e Berrol.

Mlle. Dussane

Assim narra mlle. Dussane as suas impressões:

"... Eu não poderei exprimir o sentimento de orgulho e alegria que de nós sentiu quando recebemos a communicação de que iriamos tomar parte no primeiro espectaculo. Certo, o publico militar não nos era estranho, por um motivo muito simples: já tinhamos representado nos hospitaes de Paris e da provincia. Dahi, não ser assim tão viva a impressão ante a idéa de visitar as tropas nos respectivos acampamentos, e de participarmos da sua vida quotidiana. Partiamos, pois, alegremente; e tudo se associou para deixar-nos uma impressão de aventura romanesca.

A' saida do comboio vieram os automoveis, que nos conduziram para afastadas, ignoradas aldeias, onde encontrámos varias centenas de soldados que regressavam de reconhecimentos e que voltariam no dia seguinte ou mais tarde para a fronteira.

Original, esse encontro, em logares desconhecidos, de comediantes e soldados, com destinos oppostos... Para-se, trocam-se palavras, ri-se, cantam-se, juntamente canções, e depois... uma lagrima mesclada ao sorriso da separação.

Transportaramo-nos, desse modo, ás mais antigas tradições do nosso theatro: Molière, o proprio Molière, achar-se-ia bem na nossa companhia, quando representámos naquella granja... Elle apenas ficaria surpreso com a "scena" tão bem disposta, e com a installação electrica tão perfeita quão rapidamente improvisada. A moldura, o local da segunda representação, foi ainda mais imprevisto; estavamos numa egreja, [illegible] se os sainetes comicos se encontravam tão deslocados naquelle vasto templo de fé e architectura, em compensação os *refrains* populares transbordavam [illegible] todos aquelles homens [illegible] sob as abobadas de tal modo que chegavam á [illegible] de canticos triumphantes. A Marselheza, então, atroava majestosamente.

Verdadeiros episodios [illegible] entrelaçam-se a essas inolvidaveis lembranças. Jamais esqueceremos, por exemplo, do aspecto pittoresco da sala terrea da granja onde estavamos caracterizados, eu e os demais camaradas, na primeira noite de espectaculo, á luz de uma lampada de kerosene e de uma lampada electrica portatil! Como estavamos longe da Comédie! Não será tão cedo, tambem, que se apagará da minha memoria a recepção enthusiasta que nos fizeram os soldados daquella região, onde nos aguardavam desde ás 2 horas da tarde! Chegáramos ás cinco. Num instante, elles se agruparam na sala de espectaculo, e onde rapidamente nos preparámos para executar o programma da noite! Não existia o protocollo theatral; tudo se passava entre camaradas, entre espectadores e actores!

Nós tinhamos, naquelle meio, uma forte confiança provinda não só da amizade natural e espontanea, como tambem da segurança visivel e inquebrantavel que todos revelavam em relação á victoria das nossas armas.

Foi uma grande honra para nós divertil-os! Se se lembrarem de nós, algumas vezes durante a refrega, se elles quizerem entrelaçar os seus louros com as humildes flores que lhes levámos deste Paris, que os ama, nós teremos a sensação, como bem o disse um illustre societario da Comédie, de havermos sido verdadeiramente uteis para alguma coisa. Esta será a melhor recompensa."

"O REI OEDIPO", NO THEATRO DA NATUREZA

E' hoje, finalmente, que se realiza, no interessante theatro ao ar livre do campo de Sant'Anna, a primeira representação d'*O Rei Oedipo*, impressionante tragedia grega, que o dr. Coelho de Carvalho adaptou á scena moderna, em versos brancos.

A adaptação do *Orestes*, que tão ruidosamente acclamada foi, é garantia mais do que sufficiente de que o novo trabalho do distincto literato agradará aos mais exigentes.

Quanto á interpretação, basta dizer-se que o papel de protagonista foi confiado ao actor Alexandre Azevedo.

No *Rei Oedipo* estréa-se a distincta actriz Adelaide Coutinho, que interpretará o papel de *Jocasta*. Ferreira de Souza, em *Teresias*; João Barbosa, em *Créon*; Luiz Soares, no *Pontifice*; Pedro Augusto, no *Coryphéu*; Mario Arozo, nos papeis de *Mensageiro* e *Official*, e Arouca, no de *Pastor*, completam a distribuição da celebre tragedia.

A *mise-en-scène* é deslumbrante, movimentada, nella entrando povo, soldados, escravos e velhos thebanos, passando-se a acção em Thebas.

COMPANHIA PALMYRA BASTOS

A assignatura aberta na Confeitaria Castellões, para oito recitas, com peças differentes, da companhia Palmyra Bastos, tem obtido o maior exito. A concorrencia de pessoas que ali tem ido a marcar os seus logares, tem sido enorme, sendo de prever que a companhia obterá, nesta sua nova *tournée*, exito compensador.

A companhia estréa como se disse, no Palace-Theatre, no sabbado de Alleluia, com uma das seguintes peças: *Eva, Divorciado, Dansarina descalça, O Reisinho, O Boccacio, Noite e dia, Familia polaca* ou *Sangue de artista.*

TRIANON

Não se poderá dizer que o nosso publico anda arredio do theatro. Absolutamente. A concorrencia ao elegante theatrinho da Avenida, onde a companhia Maria Falcão delicia a platéa com a engraçadissima comedia "José do Egypto", testemunha que o publico acorre sempre aos bons espectaculos.

De facto, a assistencia do Trianon, passa as sessões rindo a bom rir. Não raro o espectador enxuga as lagrimas provocadas pelas mais comicas situações e as gargalhadas écoam pelo recinto amplo.

E' de prever que a continuar assim, só mesmo na segunda-feira, Maria Falcão nos representará o seu escolhido programma para o novo cartaz: o delicadissimo "Tever-de-raleam", do dr. Pinto da Rocha, *Ave-Maria*, a hilariante comedia de Eduardo Garrido, *A Timidez de Cornelio Guerra* e a primorosa peça *Soror Marianna*, de Julio Dantas.

ALVARO COLA'S

Para o Estado de Pernambuco, segue hoje, a bordo do *Olinda*, o conhecido escriptor theatral Alvaro Colás levando comsigo dois originaes seus, *Padeste esta paixão...*, burleta de costumes nacionaes, e a revista *Filet*, que serão representadas naquelle Estado, pela companhia Gallardo, tendo assim ensejo os seus co-estaduanos para conhecel-o e applaudil-o.

APOLLO

Repete-se hoje, no Apollo, a peça de grande apparato — *A Viagem de Suzette*, que obteve hontem, em *première*, o mais ruidoso successo.

A magnifica e movimentada peça está montada a capricho, com ricos scenarios, tendo um desempenho correcto e soberbo, pela companhia Ruas.

S. PEDRO

Proseguindo no seu proposito de variar quanto possivel o seu cartaz, a companhia Antonio de Souza levará hoje á scena a apreciada revista — *Cá com escripicas*, que já foi aqui representada durante noites consecutivas, com extraordinario exito.

A peça está caprichosamente ensaiada por aquella *troupe*, que a representa com a maior correcção artistica.

UM FESTIVAL NO THEATRO PETROPOLIS

PETROPOLIS, abril de 1916. (*Correspondente*). — Existe nesta cidade o Asylo do Amparo, instituição pia que de ha muito presta notaveis beneficios á população pobre e infantil de todo o municipio e mesmo de fóra delle. E', como se vê, um estabelecimento de caridade que exerce a sua missão de maneira a merecer os cuidados e as attenções de todos, pois, tendo sómente capacidade para cem meninas, geralmente agasalha um numero muito maior, resultando dahi que cada mez mais lhe crescem as difficuldades, a ponto de ser necessaria a intervenção do favor publico. Assim comprehendendo, um grupo de veranistas, para quem a desgraça alheia não é indifferente, resolveu organizar para a proxima segunda-feira um imponente festival no theatro Petropolis, gentilmente cedido pelo seu actual proprietario, sr. J. R. Staffa, que, além disso, se associou francamente a tão generosa e sympathica idéa, [illegible] ainda de fórma a, pessoalmente, coadjuvar a caridosa commissão.

Daremos noticia circumstanciada desse festival, assim como anteciparemos o respectivo programma, que está sendo elaborado com capricho, afim de que o *util* e *agradavel* sejam attendidos com a indispensavel harmonia.

AMOR DE MASCARA

Depois de amanhã, em récita de assignatura, sóbe á scena no Recreio a operetta "Amor de mascara", a que está reservado brilhante successo pelos varios attractivos de que dispõe e pelos [illegible] scenarios do celebre Carotini.

Depois dar-se-á a ultima passagem do repertorio, tratando-se em seguida dos preparativos de viagem da companhia que prosegue na sua "tournée" pela America do Sul.

Dentro de quinze dias, far-se-á a despedida, sendo já de domingo proximo a penultima "matinée" na actual temporada.

Attendendo ao pedido feito por nosso intermedio, é possivel que ainda esta semana se effectue a "recita" de "Sangue de artista", o que aliás não garantimos, por não se achar no Rio o emprezario José Loureiro.

A FESTA DO ACTOR GALENO

Decididamente, a platéa do Rio não deixa mais á mercê dos "claqueurs" ou das galerias a consagração do artista que sabe grangear-lhe as sympathias, e o caso do actor Galeno, o inesgotavel comico da companhia Esperança Iris, é a prova provada do que affirmamos.

Annunciada para amanhã, no Recreio, a festa do estimado artista, viu-se logo, desde as primeiras noticias a respeito, uma verdadeira romaria de pretendentes a bilhetes para o espectaculo. Maior fôra o theatro e maior seria a enchente que ali ha de acceder!

E' certo que pela sua popularidade, por isso apenas, o Galeno levaria ao elegante theatro da rua Espirito Santo numerosa concorrencia, mas o popular artista quiz caprichar no programma da sua festa e organizou-o de modo a contentar fartamente [illegible]: além da sempre applaudida opereta "Anos de primavera", tres actos de fina graça e bella musica, a "Marcha de Cadiz", a celebre zarzuela cujo successo é indiscutivel.

Com taes elementos a festa do estimado artista vae ser um verdadeiro acontecimento theatral, em todos os sentidos e por todos os motivos.

De resto, bem merece Galeno essa preferencia e sympathia do publico frequentador dos bons espectaculos.

RECREIO

Em récita extraordinaria, a pedido da nobreza, repete-se hoje, pela ultima vez, no Recreio, a conhecida opereta de Leo Fall — *Princeza dos dollars*.

Quem não viu ainda, pela sra. Esperança Iris, a frivola Alice Comlor, aproveite a occasião que hoje se lhe offerece, certo de que não se arrependerá.

O trabalho de seus pares, o conjunto, agradavel, [illegible] realidade da vida.

São tres horas bem passadas as que se perdem a ver a *Princeza dos dollars.*

S. JOSE'

Continua em pleno successo, no theatro S. José, a applaudida peça de costumes sertanistas — *O marroeiro*, em tres actos, sete quadros e uma deslumbrante apotheose, dos cancioneiras nortistas Catullo Cearense e Ignacio Raposo.

O marroeiro tem sido uma verdadeira *mascotte* para a empresa Paschoal Segreto, porque, mesmo nas noites chuvosas, o popular theatro da praça Tiradentes é pequeno para conter a multidão que afflue ao *guichet* da bilheteria.

Conforme hontem noticiámos, em breves dias o S. José vae entrar em obras, para dar maior largura e comprimento á platéa, pois com a montagem de peças do valor d'*O marroeiro* o numero de *habitués* tem crescido extraordinariamente. Além desta peça, os acrobatas excentricos Maxime and Seal executarão, no fim de cada sessão, os seus inimitaveis trabalhos, que todas as noites são freneticamente applaudidos.

Hoje, como hontem e como amanhã, o S. José apanhará tres enchentes á cunha.

COMPANHIA LUCILIA PERES — LEOPOLDO FROES

Depois da excellente temporada que fez no Palace-Theatre, do Pará, seguiu para Manáos, como já dissemos, a companhia de que é director Leopoldo Fróes. A estréa em Manáos, com "vaudeville" *Mulheres nervosas*, levou ao theatro uma grande enchente, esgotando-se os bilhetes, e proseguindo a companhia numa série brilhante de enchentes. Do Amazonas deverá a companhia seguir hoje para o Maranhão, onde dará uma curta série de espectaculos, seguindo dali ao Ceará e regressando em maio ao Rio.

Lucilia Peres, entre os innumeros brindes que recebeu no Pará, por occasião do seu beneficio conta um estojo de *toilette* riquissimo, offerta da familia paraense.

Da companhia deixaram de fazer parte os artistas Randolpho Almeida, Castello Branco e Judith Saldanha, sendo substituidos pelos actores Manoel Mattos e Duarte Silva e actriz Amelia Alice.

Os jornaes de Manáos são unanimes em elogiar a companhia e constatar o successo de Leopoldo Fróes e seus companheiros na capital do Amazonas.

O CARTAZ DO DIA

THEATRO DA NATUREZA — "Rei Oedipo".
RECREIO — "Princeza dos Dollars".
APOLLO — "A viagem de Suzette".
S. PEDRO — "Eva".
TRIANON — "José do Egypto".
S. JOSE' — "O marroeiro".

OS CINEMAS

OS FILMS DO DIA

PARISIENSE — A empresa Staffa exhibe hoje á sua platéa, pela ultima vez, um dos mais bellos films da afamada fabrica Nordisck, intitulado "Um casamento durante a revolução franceza", peça historica, em 4 longos actos, interpretada pelos festejados artistas Waldemar Psillander e Betty Nansen. Completam o attraente programma duas fitas: "Entre balas e polvora", espirituosa comedia em um acto, e "Vida alegre de um estudante", jocosa comedia em um acto.

CINE PALAIS — Começará a ser exhibido hoje nesse luxuoso cinema da avenida Rio Branco um film que certamente não sairá tão cedo do cartaz — "Gioconda" ou "A filha do Diabo", monumental acção dramatica em cinco longos actos, extraida do celebre romance de Gabriel d'Annunzio, e editada pela famosa fabrica Fox Film Corporation. Este sumptuoso film que faz parte da grande série da Temporada Cine Theatral de Obras Celebres, é interpretado pela notavel artista Theda Barra, a genial creadora da "Carmen", e da "Sonata de Kreutzer".

ODEON — "Viagem de nupcias", interessante romance de aventuras, e "Ambição de Madame", mimosa comedia da fabrica Gaumont, interpretada pelo consagrado actor mr. Signoret, e os artistas mme. Renot, mlle. Richard, mlle. Vallier e mr. Marthé, são as duas bellissimas fitas que figuram no programma que será hoje exhibido pela ultima vez, nos luxuosos salões do Odéon.

PATHE' — Continúa a ser exhibido hoje, neste querido centro de diversões, o grandioso film "O perdão", adaptação em cinco actos do celebre romance de Georges Ohnet "Le droit de l'enfant", representado pelos melhores artistas de Paris. A seguir: "Ambiciosa", lindo drama em tres actos da Eclair, e "Os pombos correios militares", interessante fita de grande actualidade da guerra.

IDEAL — No programma de hoje, deste confortavel cinema figuram duas peças theatraes de grande espectaculo — "O direito dos filhos" ou "O perdão", pungente drama em cinco longos actos, e "A ambiciosa", impressionante drama da vida real em tres extensas partes. Como se isso não bastasse o Ideal exhibirá ainda "Os pombos correios na guerra", curioso film, documentario e como extra, na "matinée", o "Eclair Journal", interessante resenha animada dos principaes acontecimentos mundiaes.

[illegible] — Este popular cinema offerece [illegible] um programma cheio de attractivos, que se desenvolverá na seguinte ordem: "Viagem de nupcias", interessantes aventuras policiaes, em 5 longos actos; "A ambição da sra. Monica", tocante comedia-dramatica, em dois actos, e "O sexo fraco", possante drama em 3 actos, que só será exhibido em "matinée".

IRIS — Magnifico o programma de hoje no popular cinema da rua da Carioca. Nada menos de tres fitas serão exhibidas e cada qual mais linda: "O prisioneiro do castello de Zenda", drama em cinco partes; "O jurado n. 7", commovente episodio dramatico, e o "Universal jornal n. 199", sempre variado e curioso. "O prisioneiro do Castello de Zenda", é uma dessas fitas para as quaes não se encontram facilmente adjectivos.

CONTRA O TYPHO?

CAXAMBÚ

LU-GO-LI-NA

DO DR. EDUARDO FRANÇA

Para a cura das molestias da pelle, feridas, frieiras, suor dos pés e dos sovacos. Evita as rugas da velhice e faz desapparecer as manchas da pelle.

Misturando um vidro de Lugolina com 4 de agua pura, faz-se a injecção mais efficaz contra qualquer corrimento.

Usada a Lugolina na proporção de 1 colher de sopa para 2 litros de agua é o melhor preservativo para a toilette intima das senhoras.

Desinfectante energico

VENDE-SE EM TODAS AS DROGARIAS E PHARMACIAS DO BRASIL, EUROPA, ARGENTINA, URUGUAY e CHILE

Depositarios: ARAUJO FREITAS & C.ª — RUA DOS OURIVES N. 88 Rio de Janeiro — PREÇO 3$000

AO MONOPOLIO DA FELICIDADE

LOTERIA DA CAPITAL FEDERAL EXTRAIDA HONTEM

23672

16:000$000

Vendido nesta feliz casa

Convidamos os nossos amaveis freguezes a habilitarem-se nas proximas loterias.

SABBADO.... 50:000$000

FRANCISCO & C. — Sachet 14

60$, 65$ e 70$000

Ternos de casemira ingleza, para luto, preto ou de côr, sob medida. ALFAIATARIA PARIS 78 — RUA URUGUAYANA — 78 (Não tem filial)

OS LEILÕES DE MASSAS FALLIDAS

Ao presidente da Côrte de Appellação, o ministro da Justiça transmittiu, para que se digne providenciar a respeito, cópia do aviso do Ministerio da Agricultura, remettendo a reclamação dos agentes de leilão desta praça contra o facto de um delles estar acceitando leilões de massas fallidas, independentemente da distribuição instituida pelo artigo 7º da lei orçamentaria em vigor.

ARAXA' VAE TER ESTRADAS DE AUTOMOVEIS

Bello Horizonte, 11 — (A. A.) — O dr. Raul Franco, prefeito de Araxá, telegraphou ao dr. Delfim Moreira, presidente do Estado, communicando-lhe a inauguração da estrada de automoveis, ligando aquella cidade aos districtos N. S. da Conceição e Dôres de Santa Juliana, com a extensão de 90 kilometros.

Loteria do Rio Grande do Sul

AMANHÃ

30:000$000 POR 10$000

Só jogam 14.000 bilhetes

A' venda em toda parte.

CAMISARIA E PERFUMARIA

RAMOS SOBRINHO & COMP.

Ruas do Hospicio n. 11 e Rosario n. 64 — Rio

Apezar da guerra e de todas as difficuldades actuaes, esta casa continúa a **importar directa e continuadamente da Europa** todas as suas mercadorias e por isso póde: —

- Apresentar rapidamente as ultimas novidades
- Ter completo seu variado sortimento
- Garantir a legitimidade de todos os seus artigos
- Manter seu preço fixo e reduzido.

U COMMERCIO EM PORTUGAL

Procuradoria Geral Luso-Brasileira

RUA DO OURO N. 220, 2º — Lisboa — PORTUGAL

Agentes em todas as comarcas e ilhas. Tratam-se de todos os negocios forenses e commerciaes: liquidação de heranças, inventarios, testamentos, cobrança de rendas, obtenção e legalisação de documentos, etc.

GRANDE HOTEL BORGES

PORTUGAL — LISBOA

(Recommendado pela Sociedade de Propaganda de Portugal)

Hotel de 1ª classe inteiramente renovado. Luxo e conforto. Aquecimento geral. Banhos em todos os andares e quartos com banho.

Hotel sempre preferido pelas familias brasileiras.

Pensão, tudo comprehendido a 1.600 réis.

AVISOS

CORREIO — Esta repartição expedirá malas pelos seguintes paquetes:

Hoje:

Olinda, para Victoria e Portos do norte, recebendo impressos até ás 8 horas, cartas para o interior até ás 8 e meia, idem com porte duplo até ás 9 horas.

Samara para Santos e Rio da Prata, recebendo impressos até ás 14 horas, cartas para o interior até ás 14 1/2, idem com porte duplo e para o exterior até ás 15 e objectos para registrar até ás 13.

Annie Johnson, para Teneriffe, Kirkwall, Christiania, Gothenburgo e Malmo, recebendo impressos até ás 7 horas e cartas para o exterior até ás 8.

Assú, para o Rio Grande do Sul, recebendo impressos até ás 12 horas, cartas para o interior até ás 12 1/2, idem com porte duplo até ás 13 e objectos para registrar até ás 11.

Amanhã:

Itapema, para Santos, Paraná, Florianopolis e Rio Grande do Sul, recebendo impressos até ás 8 horas, cartas para o interior até ás 8 1/2, idem com porte duplo até ás 9 e objectos para registrar até ás 18 horas de hoje.

LOTERIAS

Capital Federal

Resumo dos premios da 8ª loteria do plano n. 337, 80ª extracção do anno de 1916, realizada em 11 de abril de 1916

PREMIOS DE 16:000$000 A 500$000

23672	16:000$000
55891	3:000$000
17890	1:000$000
40762	1:000$000
30966	1:000$000
28143	500$000
32241	500$000
45141	500$000
57636	500$000

PREMIOS DE 200$000

3489	3672	13672	21022	21117
23672	25174	28871	28125	30005
30058	33672	33900	33363	33672
34682	4?825	40447	42073	43672
47242	47869	48483	53182	53672

PREMIOS DE 100$000

149	585	3580	3617	13846
18563	18739	24746	24754	29765
30865	30879	31304	35471	37022
38021	38401	39880	49250	42091
45912	46811	50539	53073	53267
54556	57856	58083	58157	

APPROXIMAÇÕES

23671 e 23673	100$000
55890 e 55892	50$000

DEZENAS

23671 a 23680	60$000
55891 a 55900	30$000

CENTENAS

23601 a 23700	12$000
55801 a 55900	8$000

Todos os numeros terminados em 72 têm 4$000.

Todos os numeros terminados em 2 têm 2$000 exceptuando-se os terminados em 72.

Fiscal do governo, *Manoel Cosme Pinto.*
O director-presidente, *Alberto Saraiva da Fonseca.*
O director-assistente, dr. *Antonio Olyntho dos Santos Pires*, vice-presidente.

Empresa de Loterias da Bahia

Resumo dos premios da 39ª extracção do plano n. 11, realizada em 11 de abril de 1916 sob a presidencia do dr. Edgard Doria, fiscal do governo.

54ª extracção de 1916

PREMIOS DE 10:000$ A 200$000

25180	10:000$000
24332	2:000$000
19008	500$000
3185	300$000
57931	200$000
15282	200$000
15923	200$000
45114	200$000
54728	200$000
55006	200$000

PREMIOS DE 100$000

10302	15157	23933	38216	38695
48641	55036	58152		

PREMIOS DE 50$000

5664	25610	33014	38033	39147
45080	45752	51915	55794	59030

APPROXIMAÇÕES

25179 e 25181	75$000
24331 e 24333	50$000
19007 e 19009	25$000

DEZENAS

25171 a 25180	10$000
24331 a 24340	10$000
19001 a 19010	10$000

CENTENAS

25101 a 25200	3$000
24301 a 24400	3$000
19901 a 20000	2$000

Todos numeros terminados em 80 tem 2$000.

Todos os numeros terminados em 0 tem 1$000.

Os numeros premiados pelos 2 finaes do primeiro premio não tem direito a terminação simples.

Os concessionarios J. Pedreira & C.

SECÇÃO LIVRE

IRMANDADE DO S.S. SACRAMENTO DA ANTIGA SE'
SEMANA SANTA

A mesa administrativa desta Veneravel Irmandade fará celebrar em seu templo, na Avenida Passos, os seguintes actos da Semana Santa.

Domingo de Ramos, 16 do corrente, ás 11 horas, officio solenne de Ramos, benção, procissão e distribuição de ramos e palmas.

Quinta-feira Santa, 20, ás 11 horas, missa solenne, terminando com a exposição do "Santissimo Sacramento", que se prolongará até á noite á adoração dos fieis.

Sexta-feira Santa, 21, ás 11 horas, officio solenne da Paixão, missa dos Presantificados, adoração da Cruz e sermão pelo illustre orador sacro conego José Antonio Gonçalves de Rezende. A's 17 horas, será exposto o Senhor Morto encerrando-se ás 22 horas.

Domingo de Paschoa, 23, ás 11 horas, missa solenne da Resurreição, procissão interna e sermão ao Evangelho pelo reverendissimo orador, padre Americo Nilo.

A orchestra para todas as solennidades está confiada á direcção do tenor Pedro Cunha.

Para assistirem aos referidos actos são convidados os nossos carissimos irmãos, parochianos e demais catholicos.

Secretaria da Irmandade, em 12 de abril de 1916 — O irmão secretario, *Luiz de Gouvêa Rovasco.* R. 3488.

DELLE MATTOS
MANICURE

Especialidades em preparos para unhas.

Sete de Setembro n. 58 (2º andar).

GUARDA NOCTURNA DO 19º DISTRICTO

AOS MEUS AMIGOS E AOS DIGNOS MORADORES DO DISTRICTO

Por pessoas de alto conceito tive conhecimento de que dois individuos andavam angariando assignaturas em um requerimento dirigido, não sei a quem, com o fim de se apoderarem desta Corporação.

Logo, o dr. Luiz Madureira Barbosa e eu entramos em investigações e facilmente descobrimos quaes eram esses individuos, aliás, quasi desconhecidos na localidade.

Guardamos em reserva as informações obtidas e eu não recorreria á imprensa, se não tivesse lido neste jornal no dia 29 do passado (senão me engano), uma local, em que explicava-se qual o fim do tal *abaixo-assignado*, denunciando-se ao mesmo tempo os seus iniciadores e as respectivas patentes.

Ahi se dizia abertamente que promoviam a substituição do commandante da guarda, porque "*segundo affirmam" não preenche os fins para que foi creado!*

Ignoro a que fins allude o inspirador da explicação, mas se são mesmo aquelles para que *foi creado*, fez elle muito bem em não falar de sciencia propria, deixando a affirmação por conta de terceiros, para que eu não o convidasse a vir tirar a prova.

Não foi formulada nenhuma accusação precisa, não se mencionou um só facto em meu desabono, mas, eu não posso assistir impassivel a essa campanha injusta e desleal e, se fôr necessario, requererei a abertura de um inquerito em que seja apurado com precisão quaes os promotores dessas listas, os seus verdadeiros fins, os meios de que se serviram para conseguirem a concordancia de alguns subscriptores, a authenticidade das assignaturas e tudo quanto sirva para estabelecer a responsabilidade de cada um, apurando-se egualmente a minha responsabilidade por qualquer falta de que queiram me accusar.

Sou commandante desta Guarda ha muitos annos, desde a sua fundação e nunca poupei esforços para bem cumprir o meu dever.

Estou tranquillo, com a consciencia de haver sempre procedido com rectidão e honestidade e desafio contestação.

Faço quanto posso para que o serviço que dirijo, seja o melhor possivel, e, apezar de ter a minha saude bastante arruinada, não me deixo ficar em casa; conservo-me á testa do serviço até quasi ao amanhecer, como podem attestar muitos assignantes que me tem procurado ás 3 e 4 horas da madrugada.

O districto é relativamente pequeno e tem muitas ruas quasi despovoadas, mas para sua vigilancia nocturna, conta com um pessoal muito mais numeroso do que o de outros districtos de maior extensão e de população mais densa.

Todo o pessoal está pago em dia, o que não acontece em outros districtos, em alguns dos quaes os pagamentos estão atrazados dois e mais mezes.

Os nossos fornecedores não têm nenhuma conta a receber e a Guarda goza, felizmente, do melhor credito.

Se mais não fazemos é porque não podemos contar com uma renda certa, porque muitos assignantes mudam-se para fóra do districto e outros deixam de satisfazer a sua mensalidade por difficuldades de vida e outros motivos.

Quasi todos os mezes ha na receita uma differença de cerca de 900$000 de mensalidades não pagas e assignantes ha em atrazo de 10 mezes e até um anno.

Mesmo assim, a Guarda mantêm 26 homens em serviço, com os seus vencimentos em dia.

No cargo que occupo sempre trabalhei e trabalho muito, procurando melhorar cada vez mais o policiamento confiado á guarda e respeitando religiosamente o que me foi confiado e que não é meu. Que o digam todos os ex-delegados deste districto e o actual, o illustre dr. Sá Osorio.

O serviço não é, porém, completo, nem o pode ser com os recursos de que dispomos, e que bem maiores podiam ser se muitos moradores não se mostrassem tão indifferentes a um bom policiamento e esquivando-se a contribuir para tal fim.

O interessante é que os que mais gritam e reclamam, são justamente os que não pagam, mesmo depois de reconhecer a utilidade do serviço.

Posso citar dois exemplos eloquentes:

Certa vez, a pedido de um morador da rua Joaquim Meyer, destaquei um guarda para a vigilancia dessa rua exclusivamente, durante 30 noites. Pois bem, depois desta prova de boa vontade, só consegui pouco mais de 30$000 de assignaturas, menos da metade do ordenado vencido pelo guarda!

O 2º caso foi em um trecho da rua Imperial que teve um guarda durante tres mezes, e não conseguindo a corporação um só assignante!

Os meus amigos bem sabem que sou pobre, mas ando de cabeça erguida, gozando de um conceito que muitos ambiciosos desejavam ter.

Affirmo-lhes que não dei e não darei motivos para desmerecer da confiança com que me honram.

Se algum queixoso tem qualquer coisa a allegar contra mim, diga... mas assigne-se.

OCTAVIANO BRUM.

A ASSOCIAÇÃO CENTRAL BRASILEIRA DE CIRURGIÕES-DENTISTAS AOS SEUS CONSOCIOS

Tendo surgido em dias de março deste anno na secção livre do jornal *Correio da Manhã*, diversas publicações em que se envolve injuriosamente o nome desta Associação, constituimos nossos advogados os srs. drs. Octavio Dutra e prof. Euzebio de Queiroz Lima, afim de que requeressem ao exmo. sr. juiz da 2ª Vara Criminal, a exhibição dos autographos das referidas publicações para que pudessemos agir, contra seus responsaveis, de accordo com a lei.

Em cumprimento ao despacho do referido juiz, foi intimado o director do *Correio da Manhã*, que na audiencia de 6 do corrente, fez exhibir os autographos de que nos occupamos.

Tencionavamos apresentar em juizo queixa-crime contra o verdadeiro responsavel pelas injurias de que fomos victimas, quando fomos surprehendidos com a seguinte carta:

"Illmo. e exmo. sr. doutor Frederico Eyer, distincto director da Associação Central Brasileira de Cirurgiões-Dentistas:

"Sempre contrario, como v. ex., ao livre exercicio da odontologia, que, no nosso meio, não pode deixar de ser protegida por leis taxativas e efficazes, de modo a poder hombrear com as demais profissões liberaes; reconhecendo tambem que a Associação Central Brasileira de Cirurgiões-Dentistas, tem prestado os mais relevantes serviços á classe, sendo que sua acção, em prol da odontologia brasileira, tem sido a mais brilhante possivel — apresso-me, expontaneamente e com a maior sinceridade, a declarar a v. ex. a bem da verdade, o seguinte: que não tive a minima intenção de calumniar a referida Associação com as recentes publicações exaradas na secção livre do *Correio da Manhã* desta capital; que se escrevi o que escrevi a respeito della, foi tão sómente por ter sido mal informado por collegas perversos e mentirosos os quaes solenne e cynicamente me affirmaram que, no seio da mencionada Associação, havia muitas pessoas legalmente diplomadas, com que me revoltei, mas que hoje estou sciente não ser isso verdade. Assim, pois, deixo, aqui, consignada a presente satisfação, que tem a franqueza de transformar o dito por dito, podendo v. ex. fazer desta o uso que lhe convier, por ser a expressão da verdade.

Affectuosas saudações.

Rio de Janeiro, 11 de abril de 1916.

(A.) *Silvino Mattos*".

Deante de tão cathegoricas declarações desistimos de tomar quaesquer outras providencias de caracter juridico e damos por findo tão desagradavel incidente.

FREDERICO EYER,
Presidente da Associação C. B. de Cirurgiões-Dentistas. 1469

CAFE' IDEAL

Participamos aos nossos amigos e freguezes que, em virtude da grande alta que se deu no mercado de café, elevamos o preço do nosso producto a mais duzentos réis em kilo.

Rio de Janeiro, 11 de abril de 1916.

PINTO & C.
(M 8433)

ASSOCIAÇÃO COMMERCIAL

FITAS E MANOBRAS...

A campanha que se alastra pelos jornaes a proposito da eleição da futura directoria da Associação Commercial do Rio de Janeiro, tem mais de um aspecto por onde move ao riso e á ironia. Nenhum delles, porém, se avantaja ao que abraça a génese desta candidatura de ultima hora do engenheiro Pereira de Lima, proclamada por tantos, mas cuja paternidade ninguem quer ou ninguem ousa assumir. Talvez o horror das responsabilidades ou o temor do dia de amanhã...

Não percamos, pois, o deleite de percorrer este novo Labyrintho em que bem se poderiam crear as tres mil cellulas da construcção dos Dodecarchas, na certeza de que ainda faltaria espaço para acolher os ameaçados de perder, pelo menos, a razão, nesta tenebrosa aventura que tanto tem para contar.

Acompanhem-nos numa summaria investigação os amigos do grotesco, e verão como a tal génese lembra um pouco aquellas gaiatadas que se fazem nos bons tempos de collegio e que invariavelmente accordam o coral do "Eu cá não fui", sempre que o mestre-escola, de férula em punho indaga da autoria do delicto para castigar o turbulento.

Os senhores sabem informar quem lançou a candidatura Pereira de Lima?

A acreditar no sr. Pereira de Lima, foi o sr. Affonso Vizeu: s. ex., viajava para Petropolis, quando o sr. Vizeu, que lhe vinha de ser apresentado, á queima-roupa, lhe declarou que seria s. ex. o seu candidato para á presidencia da Associação Commercial. O sr. Pereira recalcitrou ainda, allegou a sua velhice, a sua incompetencia, mas não convenceu ninguem e acabou por acceitar, "reservando-se o direito de abandonar o terreno a outrem, caso houvesse o minimo indicio de scisão ou outra chapa apparecesse". (*Declarações á NOTICIA, em 1 do corrente.*) Estavam assim bem claras as condições em que s. ex. acceitava ser candidato. A scisão caracterizou-se — é bem verdade —, a outra chapa appareceu — é facto —, e o sr. Pereira de Lima não desistiu da cadeirinha da rua Direita...

Era um sublime sacrificio de consciencia, feito a desejo ardente de se immolar pela classe! Bravo, sr. Pereira Lima!

De resto, o sr. Affonso Vizeu teve por poucos dias as alegrias da paternidade da indicação: o pae della, o pae da creança, já dias depois não era elle!

Effectivamente, o proprio sr. Vizeu, a 4 do mesmo mez, falando na Associação Commercial, declarava que não tinha sido elle, "orador, ou qualquer outra pessoa por si só" quem primeiro se lembrára da candidatura. O sr. Ibirocahy, na mesma occasião, affirmava que havia sido elle o iniciador, mas que não agira por si, e sim como representante de um numeroso grupo de negociantes. *Amen*, disse a esta declaração o sr. Affonso Vizeu.

No dia 5, os ares mais se entroviscaram, e dos céos como um corisco revelador, desabou uma nova declaração do sr. Vizeu ao publico, affirmando que nem mesmo da Associação Commercial partira a lembrança do nome do sr. Pereira de Lima! (*Noticia*, 5 do corrente.)

Paes desamoraveis! Não vos parar o coração ao abandonardes assim a propria creatura!

O que de tudo se apura, o que através de todo este mistiforio transparece, é que a Associação Commercial, muito empenhada anda agora em fazer constar que nada tem com a candidatura do illustre usineiro: não a lembrou, não a patrocina, por pouco não a conhece. Porque engeitar assim a coitadinha? Porventura se receia que a filha espuria embacie o brazão dourado da familia, ou é que a engeitada não perdôa e já se revolta contra as que pretendem atiral-a á roda, sem um indicio sequer para reconhecimento futuro?

A affirmação, de tão repetida pela Associação Commercial, mão grado todas as negativas e esquivanças, levanos de novo á convicção de que os patronos, os unicos patronos, da desventurada, não foram outros, afinal, senão os srs. Ibirocahy e Affonso Vizeu.

Mas sendo assim, e estando a chapa fadada á victoria, como *urbi et orbe* se proclama, porque não faz o sr. Vizeu *un beau geste* e mantem a sua primeira declaração? Não era isso bem melhor do que vir declarar, com o seu companheiro e parêdro, que agiu como orgão de um numeroso grupo de anonymos commerciantes? E não é uma pena ver a discreção de s. ex. assim escravisada ao compromisso, num momento tão inopportuno para o prestigio da candidatura Pereira de Lima? Dos inspiradores de sua acção, s. ex. nomeou bem poucos, os unicos sem duvida que consentiram ao sr. Vizeu romper-lhes o anonymo. A respeito dos duzentos outros, a que alludiu, ninguem sabe quem elles são. Nós é que sabemos que em todo este caso elles foram *la mouche du coche*, só appareceram depois de publicada a chapa, e de s. ex., contra-regra da farça, receberam os papeis que, mal ou bem, lhes tocava representar!

Sim. Foi na Associação Commercial, não foi noutra parte, que a engeitadinha viu a luz do dia, e quem a carregou nos braços foi o sr. Affonso Vizeu. Foi de lá que veiu a candidatura. Dizemol-o nós, e dil-o o illustre usineiro pernambucano que não é nenhum troca-tintas, capaz de desdizer amanhã aquillo que disse hoje...

Descâmos, porém, um pouco ao fundamento das coisas, e agora que já vimos de que modo quer, no futuro, estar o sr. Affonso Vizeu ligado á vida da Associação Commercial, examinemos parallelamente de que modo elle lhe esteve ligado no passado, e se lhe acha ligado no presente. A historia é boa e vale a pena contal-a.

Vão já tempos, o sr. Affonso Vizeu fez parte da directoria da Associação Commercial, então presidida pelo sr. Ibirocahy, individualidade que poderosamente tem coadjuvado o commercio em todos os seus interesses resolvidos por influencia da Associação dos Empregados do Commercio, da Liga do Commercio e de outras corporações da classe... O sr. Affonso Vizeu era então negociante na verdadeira acepção da palavra, importador em larga escala, e durante muito tempo procurou remar certo com os demais remadores da canôa patroada pelo barão. Certo dia, s. ex. convenceu-se, porém, que, com os commerciantes, que eram poucos, a remar para um lado, e os industriaes, que eram muitos, a remar para o outro, a canôa não podia andar. E então s. ex. retirou-se, dizendo aos companheiros uma porção de coisas duras, e tanto mais duras por serem verdadeiras: Aquillo não era uma associação commercial; era uma associação industrial! Como tal, a classe commercial de que s. ex. era mandatario, nada dali podia esperar, pois os seus interesses eram oppostos aos da maioria da guarnição dos illustres remadores. Os industriaes remavam a seu talante, e a s. ex. não convinha, positivamente não convinha, o rumo que levava o barco!

Disse, disse muito bem, e retirou-se. Mais tarde, transformou o seu negocio. Cessou de ser importador e, estimulado pelo exito de outros que andavam realizando boas maquias limitando-se no mercado nacional, s. ex. alliou-se a alguns fabricantes do paiz e começou a explorar tão sómente o negocio de fazendas de producção domestica. A larva não morrera: transformára-se!

Sob a sua nova transfiguração, foi o sr. Vizeu um bello dia rezar o *mea culpa* á porta da Associação Commercial, e conta-se até que nessa data mandou o sr. Ibirocahy cantar um *libera-me* e pronunciou elle proprio, como *sacerdos magnus*, um sermão de lagrimas que levou as ditas aos olhos de todos os que haviam acudido a assistir ao regresso do filho prodigo.

S. ex., a partir de então, voltou ao seio dos seus semelhantes, e nelle passou a achar-se em condições muito vantajosas para os interesses do commercio, dos quaes, pouco antes, considerara madrasta a associação da rua Direita.

Era então negociante nacional, nacionalissimo! Declarava-o, proclamava-o. Não lhe entrava em casa um fio de fazenda estrangeira, e o proprio negocio de sabinas que montara a par do outro, só o fazia em sabinas das nossas, brasileirinhas da costa! A gente do Rothschild propuzera-lhe transacções em outras que a Inglaterra ia emittir durante a guerra. Mas qual historia! Fruta da terra, fruta da terra é que elle queria!

O que seria muito importante saber, é que interesses vae o sr. Vizeu advogar agora na Associação Commercial. Entrando, como agora entra, na categoria dos "salvadores", que interesses vae s. ex. "salvar" na cathedral augusta em que pontifica o venerando sr. Ibirocahy? os do commercio cujo abandono por outra ó fazia correr os vendilhões do templo, ou os da industria, os seus proprios, os unicos que elle promove, e de que tira quillo com que se compram sabinas e meões? A que programma pode elle se referir, na phase, uma associação commercial cuja directoria se compõe de uma esmagadora maioria de industriaes, uns confessos, outros encapotados sob o rotulo de negociantes, sendo embora meros agentes de distribuição e venda da producção nacional de que dependem? E que objectivo visa esta candidatura composição e [illegible] para elles reanimar o commercio do paiz? Que programma pode ser o seu, escolhida, apparentada como é, pela *coterie* que, annos seguidos, governou os destinos da Associação e ja mais fez della uma sombra sequer do que ella devia ser?

Nós o diremos em quatro palavras: Para ninguem é segredo que o Governo actual não vê com bons olhos o protecionismo á *outrance* que neste paiz faz da industria nacional uma dependente, uma dolorosa angustia de todos os dias. Toda a gente sabe que Congresso, imprensa, todos os orgãos da opinião nacional, estão nessa mesma ordem de idéas, e resolvidos a reagir de vez contra a venda em que os interessados, pela pressão, pela compulsão, pela peita, andam ha tantos annos impedindo a administração de ver o que é palpavel e evidente, o que a grande autoridade de Jansen Muller ainda não ha pouco proclamava das columnas d'*A Noite*. A crise é tal que está a ponto de romper agora a surdez secular do Governo do Brasil. Os espertalhões ganancioso que, ha tempos infinitos vêm fazendo deste pobre povo a pacifica vacca em cuja teta elles mamam pingues dividendos e gratificações consoladoras, sentem que o abencerragem [illegible] para secar a fonte. Não se resignam a desistir da luta, não querem haver-se com habilidade, sem descobrir o jogo em que brincam á sua ganancia. Como fazer? Como arranjar? Como arredar o cerebro que avança e ameaça engulil-os? Pela acção do Centro Industrial, a manobra se tornaria por demais apparente e comprometteria o objectivo. E dahi o extenso plano: a Associação Commercial, que o industrialismo andava assaltando ha muito tempo, assaltada, e a manobra feita por ahí, pela Associação Commercial contra os interesses do commercio, para o commercio, contra os interesses do proprio povo do Brasil.

Custa a crer, mas é isso mesmo. Não porém para nós, para contar, e com o assumpto interessa á familia commercial a que está confiado, continuaremos a apreciar os factos, e a denunciar as fitas e tramoias, á medida que forem desenrolando estes portentosos puxavistas...

EGO. (J 3566)

Cognac JONSAC (CRUZ DE MALTA) de pura aguardente de vinho.

A LIGA DO COMMERCIO E A NOVA DIRECTORIA DA ASSOCIAÇÃO COMMERCIAL

Um artigo tendencioso, hontem publicado com a mesma epigraphe, e que todo mundo está vendo perfeitamente de onde vem, procura perfidamente induzir os membros do conselho da Liga do Commercio a rejeitar, na reunião de hoje, o nome do nosso illustre presidente, sr. Ramalho Ortigão, para não *melindrar* onze respeitaveis firmas que fazem parte do mesmo conselho.

Pelo que se está evidente que o pretexto allegado é futil de mais?

Pelo que se conhece o gigante, como tambem se conhece o pygmeu.

Esse, de bem minusculas proporções, que leva a encher as columnas de jornal de insultos ao homem a quem o commercio deve agradecer tantos e tão bons serviços, só sabe conduzir-se pelo criterio pessoal.

Nestes termos, suggere o repudio de altos e immediatos interesses da classe, o adiamento ou a renuncia a reconduzir-se para o caminho do dever a Associação Commercial que delle está afastado, a sacrificio do commercio, porque a classe do commercio interno, para não *melindrar* onze firmas, por mais respeitaveis que sejam.

Não pense o ardiloso mofineiro que alguem se deixe levar por cantigas, cujo intuito evidente é conseguir que perpetue na Associação Commercial, continuando de dentro o sr. Ibirocahy e a sua gente, o regimen que tanto tem desgraçado o commercio e á chapa [illegible] do commercio desta praça.

A questão não é de pessoas; é de ideas e principios. Mas se fosse de pessoas, ainda assim o dever da Liga do Commercio seria, como é, sustentar em peso, e em cerrada, a chapa integral que contem os nomes já benemeritos dos seus directores, desses trabalhadores infatigaveis, devotados ao bem geral da nossa classe, que deram por terra com o monstruoso projecto de novo regulamento de imposto do sello, impugnaram a intervenção nociva do governo nas operações commerciaes para limitar o maximo dos lucros, deram para trás ao orçamento municipal cheio de encargos e vexames, abriram para o commercio esta phase de actividade e prestigio, constituem, portanto, a alma deste resurgimento que todos admiram e applaudem. E' assim que pensa e sente o

Commercio esclarecido e independente.

FORMICIDA MERINO

O unico exterminador das formigas. Merino & Maury, rua Ouvidor n. 163.

DECLARAÇÕES

"A RIO DE JANEIRO"

Rio de Janeiro, 11 de abril de 1916. Illms. srs. directores da "Rio de Janeiro", Nesta.

Ams. e srs. Na qualidade de beneficiario da fallecida d. Felicidade de Oliveira Martins, inscripta na serie A, da "Conservadora", peculio n. 12, venho agradecer-lhes o promptidão com que effectuaram o pagamento correspondente ao referido peculio, devido á presteza e correcção da "Conservadora", ora encampada pela "A Rio de Janeiro", conforme as deliberações das assembléas geraes extraordinarias, realizadas em 29 de março ultimo, por estar de accordo com tal resolução. Sou, de vv. ss. — (Assignado) *Eduardo Gaspar Ferreira.*

ASSOCIAÇÃO DOS EMPREGADOS NO COMMERCIO DO RIO DE JANEIRO

EMPRESTIMO DE 440:000$000

Communico aos srs. debenturistas que, nos dias 25, 27 e 29 do corrente, das 12 ás 13 1|2 horas, o pagamento dos juros vencidos em 31 de agosto de 1915, do emprestimo de 440:000$000.

Rio de Janeiro, 10 de abril de 1916. — *Antonio Gomes da Cruz*, 1º thesoureiro.

SOCIEDADE UNIÃO PROTECTORA DOS RETALHISTAS DE CARNES VERDES

RUA LUIZ DE CAMÕES, 36

Sessão do conselho administrativo, hoje, ás 7 horas da noite.

Rio, 12 de abril de 1916. — *J. Monteiro Guedes*, secretario.

O ESPECIFICO DA ANEMIA E TUBERCULOSE

VINHO RECONSTITUINTE

SILVA ARAUJO

CLUB PROGRESSISTAS SUBURBANOS

ENGENHO NOVO

O abaixo assignado convida todos os credores desta sociedade a se reunirem na séde da mesma, á rua 24 de Maio n. 635, sobrado, quinta-feira, 13 do corrente, ás 19 horas, afim de tratar-se da liquidação dos bens da referida sociedade, em virtude do estado de acephalia em que se acha.

Rio de Janeiro, em 11 de abril de 1916 — *Santiago Alvares Alonso*, presidente. S. 3339.

"A BARBACENENSE"

57º PECULIO PAGO NA SE'RIE A; 54º NA SE'RIE B e 48º NA SE'RIE C.

São convidados todos os socios Primeiros Contribuintes e Contribuintes, da série de 10:000$000, inscriptos até o dia 22 de dezembro de 1914, da série de 20:000$000, inscriptos até o dia 22 de junho de 1914 e da série de 50:000$000, inscriptos até o dia 7 de setembro de 1915, a mandar pagar, dentro do prazo de 30 dias, a contar da presente data, na séde ou nos Banqueiros Locaes, as quantias respectivamente de sete, quatorze e trinta mil réis (7$000, 14$000 e 30$000), quotas devidas pelos fallecimentos de nossos consocios Aparicio Freire F. Murta, occorrido em Joahyna, Norte de Minas, d. Maria Rita da Conceição, occorrido em Santa Rita de Cassia, Sul de Minas e Cassiano Mendes de Oliveira, occorrido em Villa Fortaleza, Norte de Minas.

Barbacena, 31 de março de 1916. — A DIRECTORIA.

A'S PRAÇAS DO RIO E B. HORIZONTE

O abaixo assignado declara que, tendo terminado todos os seus negocios com a Estrada de Ferro Central, pagou todos seus compromissos e julga nada dever a ninguem. Caso alguem se julgue seu credor, apresente seu documento á rua Goulart n. 81, que, se fôr legal, será pago.

Declara mais que ficam sem effeito todas as declarações, autorizações e procurações anteriores a 23 de março proximo p., as quaes não serão reconhecidas pelo abaixo assignado.

Rio, 8 de abril de 1916 — *Isaac Ferreira*. R. 3291.

CAIXA AUXILIADORA DOS EMPREGADOS DAS CAPATAZIAS DA ALFANDEGA DO RIO DE JANEIRO

De ordem do sr. presidente, convido todos os srs. socios quites, de accordo com o artigo 18 dos estatutos, a comparecerem á 1ª assembléa geral ordinaria (2ª convocação), de accordo com o paragrapho 1º do artigo 21, a rua Marechal Floriano Peixoto n. 18, sobrado, ás 17 horas do dia 12 do corrente mez, afim de ouvirem á leitura do relatorio do sr. presidente, balanço do sr. 1º thesoureiro, mappa da secretaria, elegerem a commissão de exame de contas.

N. B. — E' indispensavel o recibo de março — O 1º secretario, *Theophilo Rodrigues de Vargas*. J. 3278.

SOCIEDADE DE SOCCORROS MUTUOS LUIZ DE CAMÕES

RUA LUIZ DE CAMÕES, 36

De ordem do sr. presidente peço o comparecimento dos srs. socios quites á assembléa geral ordinaria, que se realizará sexta-feira, 14 do corrente, ás 7 horas da noite, nesta secretaria, para discussão e votação do parecer da commissão de exame de contas e eleição do conselho administrativo e thesoureiro.

Rio, 11 de abril de 1916. — *Luiz Alves Vieira*, secretario.

Bons productos RIO GRANDENSES

Queijos diversos typos,
Salame,
Biscoutos diversos,
Presunto,
Bacon fumeiro,
Linguiça,
Carnes, fumeiras,
Linguiça em lata,
Feijoada em lata,
Lingua em lata,
Patés em lata,
Camarões em lata,
Peixes em lata,
Mate em folha,
Mate chimarão,
Mel de abelhas,
Compotas diversas,
Marmelada de "marmelo".
Figada,
Araçasada,
Pecegada,
Vinho typo Rheno,
Vinho typo Clarete,
Vinho diversas marcas,
Vinho branco e typo Porto.

DEPOSITO: CASA RIST

Rua Sete de Setembro n. 77

Teleph. 455, central

A' PRAÇA

RAUL SENRA, successor de Raul Senra & Geffrée, negociante nesta praça e na de S. Paulo, communica aos seus amigos e freguezes desta praça e nas do interior e exterior, que mudou sua CASA MATRIZ para a rua Visconde de Inhauma n. 63, onde espera merecer a confiança da continuação de suas honrosas ordens. Rio de Janeiro, 10 de abril de 1916.

ANNUNCIOS

RODA DA FORTUNA

DERAM HONTEM

Antigo.......	672	Porco
Moderno.....	885	Tigre
Rio...........	051	Gallo
Salteado......		Tigre
2º premio	891	
3º »	899	
4º »	562	
5º »	966	

Agave	**288**
Garantia	**232**
A Hora	**410**

J 3574

A Favorita **576**
Rio— 11—4—916 M 3591

«O QUADRO»
Resultado de hontem:
Antigo. . . . Borboleta
Moderno . . Leão
Rio. . . . . . Jacaré
Sulteado. . . Tigre
Variantes
43—22—08—51
Rio—11—4—916 R 3629

Propaganda N. 129
Rio—11—4—916. R 3631

Nova Suburbana **230**
Rio, 11—4—916. M 3581

Caridade **345**
M 3367

Operaria 7219
M 3590

Fluminense **4617**
M 358

Variantes
17—19—45—32—88
Rio—11—4—916 M 3590

A CARIOCA N. 047
Rio, 11—4—916. J 3578

I. AMERICANA 056
Rio—11—4—916. R 3630

PROTECTORA **459**
Rio—11—4—916 R 3648

A Légal 251
Rio—11—4—916. M 3586

A Feliz 019
Rio—11—4—916 M 2585

Americana 667
Rio—11—4—916. J 3575

JARDIM **380**
M 3626

UMA CASA FELIZ

106, RUA DO OUVIDOR, 106
Filial á praça 11 de Junho n. 51 — Rio de Janeiro
COMMISSÕES E DESCONTOS
Bilhetes de Loterias
Aviso: — Os premios são pagos no mesmo dia da extracção.
FERNANDES & C.
Telephone 2.051 — Norte

SUOR FÉTIDO

dos pés e dos sovacos, frieiras, condições, etc., desapparece rapidamente com o uso do "Suorol".
Vende-se á rua Uruguayana, 66.
A 2205

GRANDE HOTEL

— LARGO DA LAPA —

Casa para familias e cavalheiros de tratamento. Optimos aposentos ricamente mobilados de novo. Accessores, ventiladores e cozinha de 1ª ordem. End. Telegr. "Grandhotel".

COMMERCIO

Rio, 12 de abril de 1916.

NOTAS DO DIA

Na Directoria Geral de Obras e Viação da Prefeitura termina hoje, ás 2 horas da tarde, o prazo para o recebimento de propostas para a construcção de um pontilhão na rua Miguel Cervantes.

Hoje, á 1 hora da tarde, deverá realizar-se a assembléa da Companhia Usinas Nacionaes; ás 2 horas da tarde, a da Companhia de Fiação e Tecelagem Industrial Mineira, e ás 3 horas da tarde, as da The Red Star Company e da Companhia Matasatóva.

O corretor Orozimbo Muniz Barreto Junior, autorizado por ordem judicial, venderá hoje, na Bolsa, 14 apolices geraes de 1:000$000, juros de 5 o|o, pertencentes ao espolio da finada d. Isabel Clementina de Miranda Passos, e 10 acções da Companhia Amparo Industrial, com 10 por cento de entradas, pertencentes a Secundino Passos e Manoel de Oliveira e Silva, caidas em commisso.

ASSEMBLÉAS CONVOCADAS

Companhia de Cordoaria e Cellulose, dia 14, á 1 hora.
Companhia de Seguros "A Mundial", dia 15, á 1 hora.
Companhia Nacional de Armazens Geraes, dia 15, ás 3 horas.
Companhia Agricola de Botucatú, dia 25, á 1 hora.
Banco da Lavoura e do Commercio do Brasil, dia 26, á 1 hora.
Companhia Industrial Sul Mineira, dia 26, ao meio-dia.
Companhia de Fiação e Tecelagem Carioca, dia 26, ás 2 1|2 horas.
Companhia Morro da Mina, dia 29, ás 2 horas.
Companhia Manufactura Progresso de Itajubá, dia 30, á 1 hora.

REUNIÃO DE CREDORES

Fallencia de Adriano Lucio Caetano da Silva, dia 13, á 1 hora.
Fallencia de Cazemiro & C., dia 17, á 1 hora.
Fallencia de J. Caetano de Oliveira, dia 20, á 1 hora.
Fallencia de Salvador Gonçalves & C., dia 20, ás 2 horas.
Fallencia de Marques e Peres, dia 24, á 1 hora.
Fallencia de Josué Antonio Torres, dia 25, á 1 hora.
Fallencia de Severiano Miguez Gonçalves, dia 27, á 1 hora.
Fallencia da Standard Oil Company of Brasil, dia 28, ás 2 horas.
Fallencia de Casemiro Pereira da Costa, dia 28, á 1 hora.
Fallencia de Francisco Ramos & C., dia 28, á 1 hora.

CONCORRENCIAS ANNUNCIADAS

Na Directoria Geral de Obras e Viação da Prefeitura, para o serviço de conservação dos relogios installados nos proprios municipaes, dia 13, ás 2 horas.

Directoria Geral de Obras e Viação da Prefeitura, para o fornecimento de material para calçamento e construcção, dia 14, ás 2 horas.

Directoria Geral dos Correios, para o fornecimento de materiaes, dia 17, ás 3 horas.

Na Estrada de Ferro Central do Brasil, para a compra das escorias de carvão das locomotivas e da gazolina e pixe retirados da usina de gaz Pintsch, dia 26, ao meio-dia.

Directoria Geral de Obras e Viação da Prefeitura, para o fornecimento de madeiras e materiaes, dia 15, á 1 hora.

Estrada de Ferro Central do Brasil, para o fornecimento de sobresalentes diversos, conforme o desenho, dia 28, ao meio-dia.

CAMBIO

Ainda hontem este mercado funccionou desprovido de interesse, tendo vigorado para o fornecimento de cambiaes as taxas de 11 5|8 e 11 21|32 d. e para a compra do papel particular a de 11 23|32 d.

O Banco do Brasil conservou para os vales-ouro a taxa de 11 33|64 d.

Taxas affixadas nas tabellas dos bancos:

A 90 d|v:

Londres	11 5|16	a	[illegible]
Paris	$718	a	$745
Hamburgo	$795	a	$800

A' vista:

Londres.	11 5|16	a	11 1|2
Paris	$725	a	$755
Hamburgo	$800	a	$805
Italia	$620	a	$679
Portugal	3$000	a	3$167
Nova York	4$370	a	4$514
Montevidéo	4$650	a	4$695
Hespanha	$845	a	$866
Suissa	$840		—
Buenos Aires . . .	1$870	a	1$900
Vales-ouro por 1$000	—		2$345

LIBRAS

Vales-café . . . . . $726 a $733

Vendedores a 20$900 e compradores a 21$000, porém sem negocios conhecidos.

LETRAS DO THESOURO

As letras papel foram cotadas aos rebates de 7 1|2 e 8 por cento, ficando com vendedores, conforme a data da emissão, nos extremos de 7 1|2 e 8 por cento e compradores de 5 a 8 1|2 por cento.

Os negocios realizados durante o dia foram restrictos.

PINTO, LOPES & C.

Rua Floriano Peixoto, 174 — Prestam as melhores contas de café.

CAFE'

MOVIMENTO DO MERCADO

	Kilos	Saccas
Existencia em 9, de tarde . . .		291.936
Entradas em 10:		
E. F. Central . .	168.000	
E. F. Leopoldina .	300.720	
Cabotagem	70.860	
Barra a dentro . .	83.220	11.030
Total . . .		302.966

Embarques em 10:

	Saccas	Saccas
Europa	500	
Rio da Prata . .	125	
Cabotagem	560	1.185
Existencia em 10, de tarde		301.781

Entraram desde o dia 1 de julho até hontem 2.000.129 saccas e embarcaram em egual periodo 2.025.974 ditas.

Hontem, este mercado abriu em condições firmes, com muita procura e muito café exposto á venda, tendo sido apuradas de manhã transacções de 1.578 saccas, nas bases de 10$900 e 11$000, a arrolm, pelo typo 7.

A' tarde foram negociadas cerca de 2.000 saccas, ao mesmo preço da abertura, fechando o mercado em posição firme.

Para o typo 7, de côr, corriam os preços de 11$200 e 11$300.

A Bolsa de Nova York abriu com 1 ponto de alta.

Rio disponivel — Rio — 1|4 de alta e no de Santos 3|8 tambem de alta.

Passaram por Jundiahy 18.000 saccas e entraram por cabotagem 5.799.

6	11$300	e	11$400
7	10$400	e	11$000
8	10$300	e	10$600
9	10$100	e	10$200

Lage Irmãos communicam as seguintes cotações de café:

Typos	Por 15 kilos
3	12$000
4	11$700
5	11$400
6	11$100
7	10$800
8	[illegible]
9	10$000

A Agencia Geral das Cooperativas Agricolas do Estado de Minas communica as seguintes

COTAÇÕES DE CAFÉ POR 15 KILOS

Typos	Cafés do sul e oeste de Minas	Cafés de outras procedencias
	Commum-Chic	Commum-Chic
3	[illegible]	[illegible]
4	[illegible]	[illegible]
5	[illegible]	[illegible]
6	[illegible]	[illegible]
7	[illegible]	[illegible]

Observações:

Mercado firme. Cambio 11 21|32 — Calmo. Pauta $690.

— Os cafés de côr são os mais procurados.

— De accôrdo com a alta as qualidades acima de 7 não acompanham os preços relativos sendo sempre os de cor mais valorizados; continuando depreciados os cafés baixos, devido ás entradas de São Paulo.

MERCADO DE SANTOS

Entradas: 6.571 saccas.
Desde 1º: 106.431 saccas.
Desde 1º de julho: 10.755.577 saccas.
Saidas: Não houve.
Existencia: 1.502.124 saccas.
Preço: 5$200 por 10 kilos.
Posição do mercado: calmo.

ASSUCAR

Entradas em 10: 2.648 saccos.
Desde 1º: 27.144 saccos.
Saidas em 10: 4.006 saccos.
Desde 1º: 23.736 saccos.
Existencia em 11, de tarde: nos trapiches, 147.057 saccos; nos armazens geraes, 58.098 ditos.
Posição do mercado: firme.

COTAÇÕES

Branco, crystal . . .	$600	a	$630
Crystal, amarello . . .	$520	a	$540
Mascavo	$430	a	$450
Dito 2º jacto	$600	a	$610
Idem, 3ª sorte	$640	a	$660
Somenos		Não ha	
Mascavinho	$470	a	$540

ALGODÃO

Entradas em 10: 1.043 fardos.
Desde 1º: 4.227 fardos.
Saidas em 10: 957 fardos.
Desde 1º: 6.615 fardos.
Existencia em 11, de tarde: 6.190 fardos.
Posição do mercado: Firme.

COTAÇÕES

Pernambuco	29$000	a	31$000
R. G. do Norte . .	28$000	a	30$000
Parahyba	28$000	a	30$000
Ceará	28$000	a	30$000

VENDAS POR ALVARA'

BOLSA

Ainda hontem a Bolsa funccionou bastante animada, tendo sido, porém, registrados poucos negocios.

As apolices geraes ficaram em alta; as Populares e as acções e obrigações das Docas de Santos, firmes: as apolices de 1915 e as Municipaes, sustentadas; as de 1909, fracas e as acções das Loterias Nacionaes, em baixa.

VENDAS

Apolices:

[illegible]

Municip. de 1906	190$000	—
Ditas nom. . . .	196$000	194$000
(£ 20), port. . . .	—	312$000
Ditas nom. . . .	—	310$000
Ditas 1914, port.	184$500	183$500
Ditas idem, nom.	190$000	—
Ditas de 1909, port. . . .	—	155$000
Bancos:		
Commercial . . .	—	140$000
Brasil	—	187$000
Lavoura	—	100$000
Commercio	—	138$000
Nacional Brasil .	—	170$000
C. de Seguros.		
Garantia	300$000	—
Brasil	17$000	—
Minerva	—	15$000
Anglo Sul Americana	—	85$000
Confiança	90$000	83$000
U. dos Propriet.	135$000	100$000
Indemnizadora . .	15$000	—
Integridade . . .	50$000	40$000
Estradas de Ferro:		
M. S. Jeronymo	14$000	—
Noroeste	70$000	—
Goyaz	34$000	22$000
Rêde Mineira . .	26$000	—
Norte do Brasil .	—	12$000
C. de Tecidos:		
Brasil Industr. .	190$000	—
Carioca	—	120$000
Corcovado	—	150$000
Confiança	133$000	—
Petropolitana . .	170$000	—
Ind. Mineira . .	250$000	—
Progr. Industr. .	—	160$000
Covilhã	—	35$000
Alliança	—	140$000
Diversas:		
Docas da Bahia .	17$000	16$000
Docas de Santos nom. . . .	405$000	395$000
Ditas ao port. .	415$000	410$000
Loterias	11$500	11$000
T. e Carruagens .	70$000	63$000
T. e Colonização	7$500	—
Centros Pastoris .	—	16$000
M. Maranhão . . .	—	30$000
Melh. no Brasil .	—	60$000
L. Confiança . .	205$000	—
Carb. de Calcio .	—	170$000
Const. Brasileira c 40 o|o . . .	—	80$000
Debentures:		
Docas de Santos	—	202$000
Banco União . .	80$000	70$000
M. Municipal. . .	—	191$000
Tec. Magense . .	140$000	—
America Fabril .	—	105$000
M. Fluminense. .	178$000	155$000
Brasil Industr. .	—	186$000
Luz Stearica . .	173$000	—
Tec. Alliança . .	167$000	194$000
C. C. Onssamã . .	—	170$000
Tec. Botafogo . .	—	90$000
Edificadora . . .	150$000	—
F. Paulistana . .	45$000	40$000
T. Confiança . .	—	174$000
P. Industrial . .	—	175$000
S. Felix	140$000	—
S. P. Alcantara .	190$000	185$000

OFFERTAS

[illegible]

RENDAS PUBLICAS

RECEBEDORIA DE MINAS

Arrecadação do dia 11	21:0298$379
De 1 a 11	94:681$727
Em igual periodo do anno passado . . .	168:817$459

CARNES VERDES

No matadouro de Santa Cruz foram abatidos hontem:

601 rezes, 57 porcos e 37 vitellas.

A matança foi feita para os seguintes marchantes:

Candido Espindola de Mello, 41 rezes e 4 porcos; Darisch & C., 19 rezes; Alexandre Vigorito Sobrinho, 4 porcos; A. Mendes & C., 58 rezes; Lima & Filhos, 45 rezes, 7 porcos e 7 vitellas; Francisco V. Goulart, 87 rezes, 22 porcos e 18 vitellas; Cooperativa Sul Mineira, 22 rezes; Cooperativa Oeste de Minas, 15 rezes; J. Pimenta de Abreu, 16 rezes; Oliveira Irmãos & C., 123 rezes, 15 porcos e 6 vitellas; Basilio Tavares, 41 rezes e 4 vitellas; Castro & C., 22 rezes; Cooperativa dos Retalhistas, 23 rezes; Portinho & C., 21 rezes; Fernandes & Marcondes, 5 porcos; Augusto da Motta, 12 rezes e 2 vitellas; Luiz Barbosa, 12 rezes; F. P. Oliveira, 44 rezes.

Foram rejeitados:

8 rezes, 4 porcos e 1 vitella.

Foram vendas em Santa Cruz: 40 1|4 rezes.

Em S. Diogo venderam-se:

552 3|4 rezes, com 131.022 kilos; 53 porcos, com 4.098 kilos; 36 vitellas, com 2.970 kilos.

Vigoraram no entreposto de São Diogo os seguintes preços:

Bovino.	$470	a	$500
Porco	1$250	a	1$300
Vitella	$600	a	$800

MANIFESTO DE IMPORTAÇÃO

Pelo vapor nacional *Fidelense*, de S. João da Barra. Carga recebida: 22 saccos de milho e 274 saccas de café, a R. Queiroz; 100 ditas, idem, á ordem; 13 ditas, idem, a G. Ladeira; 250 ditas, idem, a M. Schmidth; 55 couros salgados e 1 amarrado de couros, a Souza Valle; 4 toneis de alcool, a C. Taveira; 15 ditos, idem, a T. da Silva; 212 latas de papel, a Stemberg Meyer; 1 caixa de polvilho e 1 dita de goiabada, a A. Braga.

Pelo vapor nacional *Mayrink*, de Laguna e escalas. Carga recebida: 102 caixas de banha, a Siqueira Veiga; 51 ditas, idem, a A. Barroso; 122 ditas, idem, a P. Torres; 17 ditas idem, a Queiroz Moreira; 9 ditas idem, a Thomaz da Silva; 526 saccos de farinha, a A. Barroso; 300 ditos, idem, a Queiroz Moreira; 64 ditos, idem, a Heraclito; 100 ditos, idem, a Barbosa Albuquerque; 10 ditos idem, a Costa Silva; 50 fardos de plumas, a M. C. Machado; 30 ditos idem a 150 ditos de batia, á ordem; 115 saccos de polvilho, a P. Torres; 250 ditos idem, a A. Barroso; 50 ditos, idem, a Siqueira Veiga; 50 ditos idem, a Queiroz Moreira; 24 ditos, idem, e 188 ditos de assucar, a Thomaz da Silva; 242 fardos de couros, á ordem; 3 jacás de carnes, a A. Suncaun; 24 saccos de arroz e 28 ditos de songa, a Zenha Ramos; 10 jacás de carnes e 195 saccos de polvilho, a A. Barroso; 2 rolos de sola e 35 saccos de assucar, a Queiroz Moreira; 485 peças de batas, á ordem; 21 saccos de arroz, a Siqueira Veiga; 81 ditos idem, a P. Torres; 75 ditos idem, a T. Borges; 42 ditos idem, a G. Ferreira; 51 ditos idem, a A. Pollery; 381 saccas de café, a E. Urban; 32 caixas de frutas, a A. Maio Irmão; 13 quintos de aguardente, a V. Castro; 8 ditos idem, á ordem.

Pelo vapor francez "Spencer", de Londres e escalas. Carga recebida: 200 caixas de genebra, á ordem; 140 ditas idem, a C. Glesbergh; 15 ditas de conservas, a Carrapatoso Costa; 25 ditas idem, a L. S. Figueiras; 15 ditas de mostarda, a Carrapatoso Costa; 8 ditas de chá, a H. Marte; 48 volumes idem, a Lopes Freire; 10 volumes idem, a Antonio Braga; 10 ditos, a A. Freire; 25 ditos, a França Gomes; 10 ditos, a T. Coelho; 75 caixas de molho, á ordem; 20 barricas de caramello, a P. S. Nicolson; 30 caixas de vinho, a Muniz; 6 ditas de biscoutos, [illegible]; 5 ditas idem, a Crashley; [illegible] de vinho, a Paulo Queiroz; [illegible] espirito, a C. M. Lefbre; 20 [illegible] a Crashley; 10 barris [illegible] Pereira de Araujo; 5 ditos idem, [illegible]; 65 caixas idem, a Hime; [illegible] mostarda, a L. S. Figueiras; [illegible] tintas, a Rocha Couto; 10 ditas [illegible] Gomes Castro; 4 caixas de [illegible] ditas de parafina e 5 barris [illegible] ordem; 11 fardos de papel, [illegible]; 6 barris de oleo, verniz, [illegible] 3 caixas idem, a J. Rainho; [illegible] verniz, a Rocha Couto; 18 barris [illegible], a S. Lara; 2 caixas de [illegible] barris de oleo, a D. Pullen; [illegible] verniz, á Light Power; 5 barris [illegible] a P. Sampaio; 4 ditos de tinta [illegible] de verniz, a P. da Silva [illegible] de oleo, a S. Lara; 20 ditos [illegible] latas idem, a Macedo Serra; [illegible] salitre, a P. S. Nicolson; 466 [illegible] mercadorias, á Companhia Cantareira; [illegible] barricas de cimento, a P. S. [illegible] 10.150 ditas idem, á ordem; [illegible] Ministerio da Guerra; 45 quintos [illegible] de vinho, a Coelho Muniz; [illegible] e 30 caixas idem, a Azevedo; 500 ditas idem, a Coelho [illegible] ditas, a Gonçalves Campos; [illegible] A. C. Barros; 200 ditas, a C. [illegible] quintos idem, a M. Raupp; 30 [illegible] bebidas alcoolicas, a C. Taveira; [illegible] de sal, a Siqueira Veiga, [illegible] de talhas, a Ramiro Ribeiro.

Pelo vapor inglez "Zeelandia", de [illegible] lington e escalas. Carga recebida: [illegible] de maçãs, a D. Pullen; 500 [illegible] a A. Tonson; 1.874 ditas, a [illegible] ther.

Pelo vapor inglez "Friton", [illegible] e escalas. Carga recebida: [illegible] genebra, a Th. Seixas & C.; [illegible] oleo, 150 caixas idem e 78.[illegible] kerozene, á ordem.

Pelo vapor americano "Colombia", de Norfolk. Carga recebida: carvão.

Pelo vapor inglez "Jutland", de Barry Dock. Carga recebida: carvão.

Pelo vapor nacional *Itaipava*, de S. Francisco. Carga recebida: 222 [illegible] taboinhas, a Heraclito; 849 ditas [illegible] C. Brow; 500 fardos de fumo, [illegible] 100 saccos de arroz, a A. Hupsel [illegible] de goiabada, a C. W. Almeida [illegible] de oleo, a J. Castro; 100 ditos [illegible] P. Teixeira; 100 ditos idem, [illegible] 20 ditos idem, a M. J. [illegible] 100 ditos, idem, a L. Magalhães [illegible] idem, a A. Dias; 10 ditos, idem [illegible] 25 ditos, idem, a J. [illegible] 50 ditos idem, a Moreno; 25 [illegible] a S. Fonseca, e 50 ditos idem [illegible] Companhia de Tecidos Alliança.

Pelo vapor nacional *Assú*, [illegible] Carga recebida: 1.200.000 kilos [illegible] Companhia Commercio e Navegação.

Pelo vapor nacional *Olinda*, dos portos do norte. Carga recebida: 255 [illegible] piassava, a Costa & C.; 524 ditos [illegible] Stoltz & C.; 27 fardos de algodão [illegible] 622 saccos de côcos, á [illegible]

[illegible]

CAES DO PORTO

Relação dos vapores e embarcações que se achavam atracados no Cáes do Porto (no trecho entregue á Compagnie du Port) no dia 11 de abril de 1916, ás 10 horas da manhã.

EMBARCAÇÕES

Armazem	Classe	Nação	Nome	Observações
P. carvão	....	....	....	Vago.
1	Vapor.....	Americano.	"Kilkee"........	Desc. carvão.
2	Barca......	Norueguera.	"Apollo"	Rec. manganez.
3	Vapor.....	Inglez.	"Jutland"........	Desc. carvão.
4—8	Vapor.....	Nacional.	"Acre"........	
4—7	Chatas....	Nacionaes.	Diversas........	Cie. do "Montanan"
5—8	Vapor.....	Inglez.	"Spenser"........	
6—8	Vapor.....	Inglez.	"Cavene"........	
7	Chatas....	Nacionaes.	Diversas........	Cie. do Bragança (gen. da tab. H.)
8	....	....	....	Desc. de gen. da tabella H.
P. 9	Chatas....	Nacionaes	Diversas........	Esp. de manganez.
P. Stag.	Chatas....	Nacionaes.	Diversas........	Cie. de v. vapores.
9	....	....	....	Vago.
P. 10	Vapor.....	Nacional.	"Fidelense"........	Cabotagem.
10	Pontão....	Nacional.	"Brasil"........	Cabotagem.
P. 11	....	....	....	Vago.
11	Pontão....	Nacional.	"Esperança"........	Cabotagem.
11	Rebocador.	Nacional.	"Sul America"........	Cabotagem.
12	....	....	....	Vago.
16	Chata.....	Nacional.	"Nº 1"........	Cie. do "Savoia".
17	....	....	....	Vago.
18	Chatas....	Nacionaes.	Diversas........	Desc. de bagagem.
P. Mcnd	....	....	....	Vago.

[illegible]

MARITIMAS

VAPORES ESPERADOS

[illegible]

VAPORES A SAIR

[illegible]

AVISOS MARITIMOS

LLOYD BRASILEIRO

PRAÇA DAS MARINHAS
ENTRE OUVIDOR E ROSARIO

LINHA DO NORTE
O PAQUETE
OLINDA
Sairá hoje, quarta-feira, 12 do corrente, ás 12 horas, para Victoria, Bahia, Maceió, Recife, Cabedello, Natal, Ceará, Tutoya, Maranhão, Pará, Santarém, Obidos, Parintins, Itacoatiára e Manáos.

LINHA AMERICANA
O PAQUETE
ACRE
Sairá no dia 24 do corrente, ás 14 horas, para Nova York, escalando na Bahia, Recife, Pará e San Juan.

LINHA DO SUL
O PAQUETE
AYMORE'
Sairá sexta-feira, 14 do corrente, para Santos, Paranaguá, Antonina, São Francisco, Itajahy, Florianopolis, Rio Grande e Montevidéo.

LINHA DE SERGIPE
O PAQUETE
VENUS
Sairá amanhã, quinta-feira, 13 do corrente, ás 16 horas, para Cabo Frio, Victoria, Caravellas, P. Areia, Ilhéos, Bahia, Aracajú, Penedo, Maceió e Recife.

TENDINHA
Vende-se uma, com moenda "Caldo de canna", fazendo bom negocio, no centro da cidade, ou admitte-se um socio. Informa-se na rua da Assembléa n. 11. M. 3442.

GONORRHÉAS
cura infallivel em 3 dias, sem ardor, usando "Gonorrhol". Garante-se 1 cura completa com um só frasco. Vidro, 3$000, pelo Correio 5$500. Deposito geral: Pharmacia Tavares, praça Tiradentes, 62 — Rio de Janeiro.

Cartomante Occultista
Medium vidente. Consulta em todos os sentidos, descobre qualquer segredo por mais occulto que esteja, fazendo desapparecer os atrazos e rivalidades da vida. Das 10 ás 4 da tarde. Rua Senador Euzebio n. 11, sobrado. 1389 J

CURA RADICAL
Da GONORRHEA CHRONICA ou RECENTE, em poucos dias, por processos modernos, sem dôr, garante-se o tratamento. Tratamento da syphilis. App. 606 e 914. Vaccinas de Wright. Assembléa, 54, das 8 ás 11 e 12 ás 18. SERVIÇO NOCTURNO, 8 ás 10 — Dr. Pedro Magalhães. R 3249

AGENCIA DE LOTERIAS
Vende-se uma, bem montada, por preço modico; na rua Senador Pompeu n. 32; para tratar, da 1 ás 3 horas. M. 3640.

LUSTRE PARA ENGOMMADOS
O "Brilho Magico" communica um extraordinario lustre á camisas, punhos, collarinhos e a qualquer peça de roupa. Endurece e prolonga a duração dos tecidos.
Vidro 1$000. Pelo Correio, 2$000. Na "A' Garrafa Grande", rua Uruguayana 66. A 2292

VIAS URINARIAS
Syphilis e molestias de senhoras
DR. CAETANO JOVINE
Formado pela Faculdade de Medicina de Napoles e habilitado por titulos da do Rio de Janeiro. Cura especial e rapida de estreitamentos urethraes (sem operação), gonorrhéas chronicas, cystites, hydroceles, tumores, impotencia. Consultas das 9 ás 11 e das 2 ás 5. — Largo da Carioca, 10, sob.

CARTAS DE FIANÇA
para casas e papeis de casamentos, mais barato que em outra parte, os melhores fiadores; na rua General Camara 124, sobrado; casa fundada em 1891. S 1844

CANELLAS DE OSSO
Compra-se qualquer quantidade, fazendo contrato para entregas mensaes se o preço convier. Offertas, indicando preço e quantidade, sob as iniciaes B. D. na redacção desta folha. S 2204

PRECISA-SE
de vendedores para bebidas nacionaes, paga commissão 25 %; rua da America 201. (1842J)

Pilulas Purgativas e Anti-biliosas de Brito
Approvadas e premiadas com medalha de ouro. Curam: prisão de ventre, dores de cabeça, vomitos, doenças do figado, rins e rheumatismo. Não produzem colicas. Preço, 1$500.
Depositos: Drogaria Pacheco, rua dos Andradas 45; á rua Sete de Setembro ns. 81 e 99, 1º de Março 10 e Assembléa 34. Fabrica: Pharmacia Santos Silva, rua Dr. Aristides Lobo n. 229. Telephone n. 1.400, Villa. 3058

Artigos para chapéos de senhora,
flores, fórmas, aigrettes, paradis, fitas, etc., artigos de gosto, parisienses. Aos senhores negociantes e modistas do interior remetteremos qualquer encommenda contra vale postal. — J. Lobo & C.ª, importadores, rua do Hospicio n. 120, sobrado, defronte á praça Gonçalves Dias. Teleph. 1243, Norte. (616 S) J

MOVEIS
Quem quizer moveis bons e baratos, a dinheiro ou a prestações, sem fiador, deve visitar a Empresa da praça Tiradentes 72. Esta Empresa offerece as suas vendas em melhores condições que qualquer outra. Ver para crer. (M 1131)

TRASPASSA-SE
Uma loja com contrato vantajoso, e com armações e boa copa, tudo no logar, ponto de bonde e logar central, tambem faz esquina e o predio é novo. Informações com o sr. Salgado, na Cervejaria Guarda Velha, á rua Visconde de Rio Branco 49. Vendem-se tambem as armações em separado. (M 3437)

V. Ex. não quer mobilar sua casa sem gastar dinheiro?
E' o que póde conseguir facilmente, por aluguel mensal e modico, todos os moveis: rua do Riachuelo n. 7, Casa Progresso.

CAFÉ "GLOBO"
Participamos aos nossos freguezes e amigos que devido á grande alta que soffreu o café em grão, tivemos de augmentar o preço do nosso café "Globo", de hoje em diante, para réis 1$200 o kilo, ao balcão.
Rio, 11 de abril de 1916. — *Bhering & C.*

Contas da Prefeitura, Ministerios e outras Repartições
Capitalistas, dispondo de vastos fundos a applicar, propõe-se a comprar, mediante pequeno desconto, contas ou ordem que dependam de pagamento por parte da Prefeitura, Ministerios e outras repartições. Negocio só directamente com os interessados, que deverão se dirigir a Dionisio, na Posta Restante deste jornal. M. 3441.

GRANDE INVENTO
Precisa-se de um socio com 8:000$, para uma industria de muito resultado; informações com o sr. Vasconcellos, á rua do Rosario 133, 1º andar. (M 3431)

PHARMACIA
Vende-se uma, em bom ponto central, de grande futuro. Informa-se com o sr. Francisco Costa, á rua Theophilo Ottoni n. 146. Das 3 ás 6 da tarde. M. 3442.

ALTA CARTOMANCIA
Mme. TAGILD, iniciada nos mysterios do occultismo, possuidora de grande poder em sciencias occultas, diz o presente, o passado e prediz o futuro. Faz qualquer trabalho para o bem estar, como sejam: casamentos difficeis, reconciliações e embaraços commerciaes, etc.; na rua Frei Caneca, 58, sobrado. S 935

HOMŒOPATHIA
Vende-se uma pharmacia homœopathica, bem no centro da cidade e bem sortida; para vêr e tratar á Avenida Passos n. 62. M. 3442.

MALAS
Artigo solido, elegante e baratissimo, só na *A Mala Chineza*. Rua Lavradio 61.

MME. MARCELLE
Cartomante — Tendo trabalhado em Londres, Berlim e Moscow onde adquiriu grande pratica sobre occultismo faz trabalhos para o bem estar, assim como regula negocios mal succedidos etc. Fala inglez, allemão, russo e portuguez. Rua do Lavradio, 36. J 1831

Optimo emprego de capital
Vende-se por 32:000$000 um bom predio para rendimento á rua Bento Lisboa 51 (Cattete), rende actualmente com a crise 380$000 mensaes e em época normal mais de 400$000; é, portanto, um rendimento maior de réis 100:000$000 em apolices. Trata-se á rua General Silva Telles 13 (Andarahy). (R3281)

MME. VAGUIMAR LANZONY
Cartomante somnambula. Vidente e prophetica, deita cartas e lê pelas linhas das mãos; note o publico que esta somnambula trabalha desde 1881, nas sciencias occultas, possuindo diversas mediumnidades; dá consultas todos os dias, das 9 da manhã ás 8 da noite, rua S. Carlos n. 101.
Attenção — Mme. Vaguimar possue diversos talismans, entre os quaes o poderoso Receptor Indiano, com o qual se obtem tudo o que se quizer. Força dupla. J 3840

Aulas da Obra de Protecção das Moças Solteiras
RUA MARQUEZ DE OLINDA 48
D. Belinia Araujo iniciará o curso de dactylographia a 15 do corrente: ás terças, quintas e sabbados, de 16 1|2 ás 17 e 1|2; mensalidade 10$000
e o curso de tachygraphia nos mesmos dias, ás 17 1|2
MENSALIDADE 20$000
Sr. Turgino Ribeiro, dá lições de contabilidade mercantil, ás segundas, quartas e sextas-feiras, de 16 1|2 ás 17 1|2
MENSALIDADE 20$000

ADUBO
Vende-se a 100 réis o kilo o melhor adubo para hortas e videiras. Informações á rua do Nuncio 55. (S. 1833)

HORTAS E CAPINZAES
Arrenda-se para esse cultivo, 3|4 (tres quartos, de hora distante do centro, um grande terreno, todo cercado, com grande casa, a qual tem commodos para habitação do arrendatario, e ainda alugar a diversos; informa-se á rua Rodrigo Silva n. 26, 1º andar, esquina da rua da Assembléa, com o sr. Souza, das 11 á 4 horas.

Mattas — Boas madeiras
Vendem-se, pouco adeante de Mambucaba, no municipio de Paraty, as grandes mattas virgens da fazenda de São Gonçalo. Bom porto de embarque e bom clima. Trata-se com o tenente Jardim, á rua Dr. Porciuncula n. 8, Nictheroy. M. 1811.

MACHINISMOS
Vendem-se eixos, luvas, cadeiras e mancaes de 2"; 7 polias inglezas: 3 de 26"; 2 de 30"; 1 de 34" e 1 de 36". Um hydro-extractor (turbina) para 30 kilos. Uma prensa Blackburn 78x42" para malharia. Uma machina Blackburn 18", parada automatica, 1.100 agulhas e 36 conductores para camisas de meia. Um banco com 2 cabeças de machinas Blackburn ponto 32, para camisas ou golias 9", 2 conductores e 250 agulhas. Um banco com uma machina Singer de casear e duas de costura. Uma machina (overlock) Singer, para bainhas de meias. Uma Singer K4. Tres machinas Wildman para elasticos 160, 188 e 200 agulhas. Tudo em muito bom estado; á rua Ribeiro Guimarães n. 69, teleph. Villa, 380, Aldeia Campista. (J 3564)

Escriptorio commercial
Emprestimos, commissões e descontos. A. Vieira, encarrega-se de liquidação de casas commerciaes, hypothecas, cadernetas de bancos e Caixa Economica, inventarios adeanta-se as custas, compra e vende predios e terrenos nos suburbios em prestações e trata de papeis em todas as repartições publicas, expediente das 10 ás 17 e aos domingos das ás 12 horas. Avenida Passos 92, sobrado. (J 3763)

LOTERIAS DA CAPITAL FEDERAL
Companhia de Loterias Nacionaes do Brasil
Extracções publicas sob a fiscalização do governo federal ás 2 1|2 e aos sabbados ás 3 horas, á
RUA VISCONDE DE ITABORAHY N. 45

HOJE — HOJE	Amanhã — Amanhã
340—6	334—6
20:000$000	30:000$000
Por 1$600, em meios	Por $750 em inteiros

Sabbado, 15 do corrente
A's 3 horas da tarde—325—11
50:000$000
Por 6$100 em oitavos
SABBADO, 6 DE MAIO
A's 3 horas da tarde—300—28
100:000$000
Por 8$000 em decimos
Os pedidos de bilhetes do interior devem ser acompanhados de mais 600 réis para o porte do correio e dirigidos aos agentes geraes Nazareth & C., rua do Ouvidor n. 94. Caixa n. 817. Teleg. LUSVEL, e na casa F. Guimarães, Rosario 71, esquina do Beco das Cancellas, caixa do correio numero 1.473.

Aposentos confortaveis
Pequena familia respeitavel dispondo de aposentos muito limpos, arejados, em centro de jardim, aluga-os a pessoas de tratamento com ou sem pensão, na rua Professor Gabizo 355. (J 2289)

Ouro 1$850 a gramma
PLATINA A 7$200
Prata, brilhantes, cautelas do Monte de Soccorro e de casas de penhores, compram-se á rua do Hospicio 216, unica casa que melhor paga. (J 3562)

DEBILIDADE, NEURASTHENIA
CONSUMPÇÃO, CHLOROSE
CONVALESCENÇA
ANEMIA
Hémoglobine
VINHO e XAROPE **Deschiens**
Todos os Medicos proclamam que este Ferro vital do Sangue CURA SEMPRE. Restitue saúde, força, belleza a todos. Muito superior á carne crúa, aos ferruginosos, etc. — *PARIS.*

RECREIO INFANTIL
Continua a receber creanças de 3 a 8 annos, todos os dias uteis das 10 ás 3 horas da tarde. Para mais informações, rua Almirante Gonçalves 15. Copacabana. (S 3143)

MOVEIS DE IMBUYA
Vendem-se uma sala de jantar, inteiramente nova, e um dormitorio com pouco uso, de estylo, luxo e das principaes fabricas; trata-se á rua Conde de Bomfim n. 484. (R 3526

RUA DO SENADO N. 35 — Esquina da do Lavradio
Aluga-se este predio no todo ou em parte, completamente reformado, com boas accommodações no sobrado e grande loja nos baixos, com installação propria para bar, café e restaurante. Trata-se na Companhia Cervejaria Brahma, rua Visconde de Sapucahy n. 200.

APOSENTOS MOBILADOS
Na Villa Rio Branco, Avenida Mem de Sá, esquina de Invalidos, alugam-se a cavalheiros, com serviço, roupa de cama, banhos quentes e frios, luz electrica, etc. (J 3341)

ALUGAM-SE
Salas e quartos, com todas as commodidades, banheiros, telephone e boa pensão, em casa de familia de tratamento; rua Carvalho de Sá 25, proximo ao largo do Machado. (J3576)

GABINETE ELECTROTHERAPICO DO DR. NEVES DA ROCHA
90 — AVENIDA RIO BRANCO — 90
ANNEXO A' CLINICA DE OLHOS E OUVIDOS
TRATAMENTO PELOS AGENTES PHYSICOS
com os instrumentos mais novos e aperfeiçoados
ELECTROTHERAPIA
Electricidade estatica (Banhos estaticos, effluvios e scentelhas). Correntes galvanicas, faradicas, galvano-faradicas — Electrolyse — Electro-endoscopia. Galvanocaustia — Banhos: Hydro-electricos — Cataphorese — Alta Frequencia (Applicações directas, condensação, Resonancia.
RAIOS X — Radioscopia, Radiographia e Radiotherapia
BANHOS DE LUZ. MASSAGEM VIBRATORIA. INHALAÇÕES DE OZONA
Tratamento com grande exito por meio destes agentes physicos da Arterio Esclerose, do Rheumatismo, da asthma, da neurasthenia, da insomnia, de muitas molestias da pelle e em geral de grande numero de molestias chronicas. (S 1752)

"Registradora National"
Vende-se uma completamente nova, para qualquer negocio, marcando vintens, com talão e fita, do preço de 2:000$, por 900$000. Cartas nesta redacção para Z. E. (S 2040)

LOJA DE CALÇADO
Vende-se uma bem montada, no centro da cidade, ou traspassa-se o contrato com moveis e utensilios; para tratar com o sr. Martinez, á rua da Prainha 12. (J. 3285)

OS INVISIVEIS
S.·. P.·. R.·.
A todos os que soffrem de qualquer molestia esta sociedade enviará, livre de qualquer retribuição, os meios de curar-se. ENVIEM PELO CORREIO, em carta fechada — nome, morada, symptomas ou manifestações da molestia — e sello para a resposta, que receberão na volta do Correio. Cartas aos INVISIVEIS - Caixa Correio, 1125.

TAILLEUR POUR DAMES
Com longa pratica offerece-se para dirigir officina em grande casa, aqui ou fóra; mais informes por escripto a J. dos Passos; rua Barão de Mesquita n. 127, casa 3. (R3316)

COPACABANA
Vende-se um bom lote de terreno, medindo 11x50 de fundos, tem agua encanada; na rua Vinte e Oito de Agosto n. 158. Trata-se com o sr. Castro, no beco da Carioca 28. (J. 3267)

HEMORRHOIDAS
Cura radical em 1 a 3 dias, remedio caseiro, inoffensivo. Consultas gratis. MME. MARIA — Rua Senador Euzebio n. 76, loja — Atelier de chapéos.

MOVEIS A PRESTAÇÕES
Querem comprar moveis a prestações por preços baratissimos, entregando-se na primeira prestação, sem fiador, na casa Sion, rua do Cattete n. 7, telephone n. 3.790, Central. M 257

MODISTA
MME. PASSARELI
Fazem-se vestidos chics, preço modico; cortam-se moldes á rua da Assembléa n. 117, 2º andar, entre Avenida e Gonçalves Dias. J. 1755.

PHOTOGRAPHIA
Grande Fabrica de Cartões
CASA LETERRE BERTEA & C.
145 — Rua Sete de Setembro — 145
Material Photographico — Retratos

MOVEIS A PRESTAÇÕES
V. ex. quer comprar moveis a prestações por preços baratissimos, sem fiador, visite a casa Sion, á rua Senador Euzebio n. 117 e 119, telephone, 5.209, Norte. M. 258

OURO A 1$900 A GRAMMA
Compra-se ouro de lei a 1$900, limpo. Compra-se platina, prata e relogios velhos; na rua de Sant'Anna numero 6, sobrado, officina de relojoeiro. S. 1791.

PILULAS DE CAFERANA
Abreu Sobrinho
CURAM
Sezões-Maleitas
Febres palustres
Intermittentes
Nevralgias
Muito cuidado com as imitações e falsificações
Unicos depositarios, Bragança Cid & C. - Rua do Hospicio 9

MOTORES ELECTRICOS
Vendem-se dois, sendo um americano, de 25 H. P., e um allemão, de 20 H. P., em perfeito estado. Trata-se com Fernandes, na Avenida Rio Branco, 146, 1º andar, de 1 ás 5. (R 3515

Botequim e bilhares
Vende-se a metade de um botequim, com 7 bilhares, em bom ponto, com muito bom contrato, por 7 annos; fazendo regular negocio, no centro da cidade. O motivo da venda se dirá ao comprador. Para tratar, com o sr. Cabral, Avenida Passos n. 28, botequim, das 11 ás 12 horas do dia. (A 3534

Doenças da pelle e venereas — Physiotherapia
Dr. J. J. Vieira Filho, fundador e director do Instituto Dermotherapico do Porto (Portugal). Tratamento das doenças da pelle e syphiliticas. Applicação dos agentes physico-naturaes (electricidade, raios X, radium, calor, etc.), no tratamento das molestias chronicas e nervosas: cons.: rua da Alfandega n. 95, das 2 ás 4 horas.

"DIARIO OFFICIAL"
Compra-se o de n. 299, do dia 20 de dezembro de 1915. A' rua Gonçalves Dias, 58, sobrado. (R 3491

Xarope Peitoral de Desessartz e Alcatrão da Noruega
FORMULA DE BRITO
Approvado pela Inspectoria de Hygiene e premiado com medalha de ouro na Exposição Nacional de 1908. Este maravilhoso peitoral cura radicalmente bronchites, catarrhos chronicos, coqueluche, asthma, tosse, tisica pulmonar, dôres de peito, pneumonias, tosse nervosas, constipações, rouquidão, suffocações, doenças de garganta larynge, defluxo asthmatico, etc. Vidro 1$500. — Depositos: Drogarias Pacheco, Andradas n. 45; Carvalho, rua Primeiro de Março 10; Sete de Setembro 81 e 99 e á rua da Assembléa n. 34. Fabrica: Pharmacia Santos Silva, rua Dr. Aristides Lobo n. 229. Telephone 1.400, Villa.

CARTOMANTE e chiromante estrangeiro
Trabalha com quatro baralhos de cartas, e pelas linhas das mãos, mora na praça da Republica ha quatro annos, sempre satisfaz a pessoa mais exigente. Consulta das 9 da manhã ás 7 1|2 horas da noite, e nos domingos e dias feriados até 4 horas da tarde. Praça da Republica 84. (J. 271)

Xarope adstringente de Quina, Cascarilha e Simaruba
Formula de R. de Brito, da Pharmacia Raspail, approvada pela Inspectoria de Hygiene.
Receitado pelos mais abalizados medicos, contra as affecções do tubo gastro-intestinal, principalmente contra as diarrhéas rebeldes, acompanhadas de colicas, dysenterias e mesenterites, diarrhéas da dentição e das convalescenças das febres graves e das molestias pulmonares, conseguindo sempre maravilhosas curas.
Modo de usar: veja-se no vidro.
Preço, 3$000. Deposito — Drogaria Pacheco, rua dos Andradas, 45, 1º de Março 10, 7 de Setembro 81 e 99 e Assembléa 34. Fabrica, Pharmacia Santos Silva, á rua Dr. Aristides Lobo, 229 — Tel. 1.400, Villa. Rio de Janeiro.

CALÇADO
Rua da Uruguayana n. 148 — Calçado para homens, senhoras e creanças. Esta casa é a que melhor serve e mais barato vende, por isso convém visitar este estabelecimento. (J. 316)

LANCHA AUTOMOVEL
Vende-se, por 3:000$000 (tres contos de réis), a lancha automovel Bpes. Vende-se no estado em que se acha. Motor Loew Victor, 30 H. P., quatro cylindros e dupla alumagem. Casco de aço, de 26 pés. Para vêr á praia da Saudade, emfrente ao Ministerio da Agricultura; tratar á rua São Salvador n. 65, das 10 á 1 e das 6 ás 8. R. 1705.

CASA MOBILADA
Aluga-se uma com 6 dormitorios e no centro de jardim á rua Furquim Werneck n. 59, (Copacabana). Póde ser visitada diariamente e trata-se com Octavio Porto, á rua General Camara n. 30. (J 1768)

Aos doentes do estomago
que nos mandarem o seu endereço, acompanhado de um sello de 100 réis para resposta, indicaremos, gratuitamente, o unico meio para obterem uma cura verdadeira e radical. Cartas á redacção d'*A Abelha*, Villa Nepomuceno, Minas. R 5094

ATTENÇÃO
A quadra é de difficuldades, tudo caro... a mais insignificante molestia dá cabo de todo o ganhado, para garantir-se contra isto só inscrevendo-se socio da
MUTUALIDADE MEDICA
17—Rua Marechal Floriano Peixoto—19 (entre o largo de Santa Rita e Uruguayana).
2$000 por mez: — visitas medicas a domicilio, consultas medicas e dentarias, medicamentos, etc., etc.
Corpo clinico de 10 profissionaes — 16 annos de existencia. B 1296

PENSÃO UNIVERSAL
Rua D. Geraldo n. 80, esquina da Avenida Rio Branco. Alugam-se excellentes commodos mobilados para familias e cavalheiros de tratamento. Cozinha de 1ª ordem. Acceita avulsos. S 4820

Enseignement gratuit du chant
Madame Seguin élève de M. Isnardon, professeur du Conservatoire de Paris, continue ses cours gratuits de chant, piano et solfège, á son école de musique, Avenida Rio Branco, 127, 2º étage. Les cours sont dirigés par les meilleurs professeurs. Se faire inscrire tous les jours de 2 á 4 heures.

Pomada anti herpetica
FORMULA DE L. R. DE BRITO
Approvada e premiada com medalha de ouro
Infallivel nas empigens, darthros, sarnas, lepra, comichões, ulceros, eczemas pannos, feridas, frieiras e todas as molestias da pelle. Pote 1$500. Deposito: Drogaria Pacheco, rua dos Andradas n. 45 e Sete de Setembro, 81. (R 29)

FAZENDA DA BOCAINA
Vende-se esta fazenda, com 177 alqueires geographicos, terras optimas e séde de 1ª ordem, a 10 ks. de Barra Mansa. Informações á rua do Ouvidor n. 102, nos hoteis em Barra Mansa e em Falcão, com Marcondes & Carvalho. (R 1521

PINTURAS DE CABELLOS
Mme. Ribeiro particularmente tinge cabellos com um preparado vegetal inoffensivo, de sua propriedade, á rua Rodrigo Silva, antiga dos Ourives n. 10, 1º andar, entre as ruas S. José e Assembléa. (S. 1219)

PROFESSORA DE COSTURAS
Senhora franceza, com longa pratica de dirigir officina de costuras, propõe-se a ensinar em casas de familia, tudo que fôr concernente a esta arte; para mais informações, carta á mme. Leonie, na Casa Braz Lauria, Gonçalves Dias n. 78.

AULAS PARTICULARES
O dr. Eduardo Badaró, lente de latim do Gymnasio Pedro II, e o professor Enéas Natividade, preparam alumnos para a matricula aos Gymnasios. E. Normaes e cursos superiores. Para informações. Rua Lavradio 165. (R 1683)

Mme. VIEITAS
Cartomante estrangeira, vencedora do 1º logar no grande Concurso de Cartomante do apreciado semanario "O Suburbano", trabalha com perfeição na sciencia do occultismo. Diz o presente e prediz o futuro, desvenda qualquer mysterio na vida. Concerta qualquer difficuldade, em negocio, une os desunidos e faz reinar a paz no lar das familias. Residencia: rua da Carioca n. 65, 2º andar, entrada pelo beco da Carioca 23, domingos e feriados até ás 4 horas. (J. 272)

CARTOMANTE "AFRICANO"
Mudou-se da rua da Constituição 17 para a rua General Camara 178, sob., entre o L. do Capim e A. Passos. Desfaz todos os malefícios e diz o que se deseja com clareza. Garante os seus trabalhos. Cons. 2$000, das 9 da m. ás 8 da noite. (S. 1810)

UM PREMIO GRATIS

correspondente a cada resposta certa, comprehendendo: botões de punho, brincos, chatelaines, corrente de relogios e muitos outros artigos de valor.

Esta charada representa um chinez entretido na sua tradicional occupação. Nelle se acham pintadas as caras de tres dos seus freguezes, descubra duas dellas e marque-as com uma cruz, se acertar dar-lhe-hemos inteiramente gratis um dos artigos de joalheria mencionados acima.
Fazendo esta maravilhosa offerta não desejamos figurar como bemfeitores publicos; isto é simplesmente um meio commercial que tem por fim fazer chegar com rapidez as amostras do nosso grande sortimento de sementes de flores especialmente escolhidas, ás mãos do publico. A todos aquelles a quem couber um desses premios gratis pedimos que distribuam por nós 60 pacotes de amostras das nossas sementes de flores especiaes. Afim de nos certificarmos de que V. S. cumprirá á risca essa incumbencia e tambem que nossas sementes não irão ter ás mãos de pessoas que não as apreciam, pedimos a V. S. que cobre de cada pessoa a quem entregar um pacote, 300 réis, isso feito remetta-nos o dinheiro apurado e como retribuição desse simples serviço daremos a V. S. inteiramente gratis o premio que escolher no nosso catalogo (que remetteremos com as sementes).
Esse catalogo comprehende relogios, canetas-tinteiros, navalhas de segurança, anneis natalicios, braceletes e muitos outros objectos uteis e de valor.
Isto póde parecer demasiado bom para ser verdadeiro. A'quelles que disserem tal respondemos que vale a pena verificar.
Limite-se a achar a solução certa do enigma e nós lhe remetteremos o seu premio com as sementes de flores.
Distribua-as de accordo com as instrucções, e dar-lhe-hemos inteiramente de graça o lindo relogio ou outro premio que escolher e que consta no nosso catalogo, como remuneração desse serviço. Póde-se fazer proposta mais licita? Não lhe pedimos dinheiro, pedimos-lhe que venha ver nossos premios gratis. Nossas sementes farão successo em qualquer parte, e o modo de cultival-as está impresso em cada pacote.

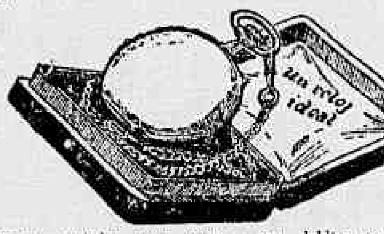

Todas as respostas que nos forem enviadas por pessoas em debito com a casa não serão attendidas.
SEMENTEIRA EUROPÉA.
Rua da Quitanda n. 152 — Rio de Janeiro.

MOEDAS DE 800 RS.
Compram-se a 10$000 cada uma, assim como moedas antigas, medalhas e sellos antigos. Damos 40$000 por um pinto em ouro com 4 M. Rua 1º de Março 39. Casa de cambio (104 J)

SEMENTE DE MAMONA
Compra-se qualquer porção, na rua dos Ourives n. 113. Os vendedores devem dar os preços e amostras, dizendo a quantidade que podem entregar mensalmente.

Lampadas Edison
Marca Registrada
Filamento metallico estirado
São as
Melhores, as mais resistentes e as mais economicas
Edison typo 1|2 Watt sem rival
A' venda nas melhores casas de electricidade

Ponto á jour, picot e plissé
Ponto *á jour picot e plissé*, o mais perfeito e rapido é na casa de mme. Costa, na rua Sete de Setembro 187. S 2283

PHARMACIA
Vende-se uma livre e desembaraçada bem montada e sortida, no largo do Alcantara, para tratar na rua S. Sebastião n. 46, Nictheroy. (R 1455)

PARA BOTEQUIM, BAR E RESTAURANT
aluga-se o grande predio do BOULEVARD S. CHRISTOVÃO n. 10, ponto de grande movimento, em frente á estação dos bondes de Villa Izabel, com todas as dependencias. Trata-se na Companhia Cervejaria BRAHMA, rua Visconde Sapucahy n. 200.

MME. BASCOM PINTO
Participa as suas amigas e freguezas que abriu a sua officina de espartilhos e cintas, au Petit Marché, á rua do Ouvidor n. 86, 1º andar. R 249

Ouro a 1$850 a gramma
Platina, prata e brilhantes, compra-se qualquer quantidade, na casa "Meridiano", á rua Uruguayana 77. S 3386

TUBERCULOSO?!... PORQUE QUER!
Pulmões fracos, tosse, febres e escarros; côres pallidas, anemias, magreza, com dyspepsia, vertigens; flôres brancas (corrimentos) nas senhoras e moças; neurasthenia produzindo: impotencia, falta de memoria, desanimo, palpitações, mal estar, dôres de cabeça, insomnias, só se obtem a cura com o STENOLINO, sabia descoberta mundial, receitada pelas notabilidades medicas da Europa, Rio e São Paulo. Estupendas curas no mundo inteiro! Depositarios: Granado & Filhos. Rua da Uruguayana, 91. R 3511

Plombagina e Graphite
Vende-se qualquer quantidade desses mineraes; trata-se com o sr. Carlos Dumans, á praia da Lapa, 78 — Teleph. C. 4263. (B 1514

MAJESTIC-PENSÃO
Alugam-se bons aposentos, ricamente mobilados. Cozinha de primeira ordem. Bom tratamento. Preços modicos — Praia de Botafogo n. 384. J. 1840.

CURSO DE PREPARATORIOS
SUBORDINADO AO DEC. N. 11.530, DE 18 DE MARÇO DE 1915
Dr. Gomes Ribeiro, form. em Coimbra; do Mosteiro e de varios collegios.
Dr. Pedro Cavalcante, da Escola Naval e do Col. Pedro II.
Dr. Paiva Coelho, do Collegio Militar.
Dr. Mendes de Aguiar, do Col. Pedro II e do Mosteiro.
Dr. Frederico Sussekind, advogado.
Dr. Ricardo Rego, advogado.
Dr. Carlos Sussekind, da Escola Naval e do Col. Pedro II.
Dr. Augusto Roxo, das Escolas Naval e Polytechnica e do Col. Pedro II.
Dr. Venancio Filho, do Col. Pedro II.
Dr. Jeronymo Guimarães, medico.
Informações na secretaria. Rua Sachet n. 7, sob. Tel. 333 Central. (J 3551)

Comprar moveis! Para que?
Aluga-se o que preciso vos fôr na Liquidadora 55, rua do Cattete, 57. Compra-se, vende-se e aluga-se. Telephone n. 5.391, Central.

MEDIUM ESPIRITA
Communicações espiritas sobre todos os casos. Commercio, litigios, uniões, etc., etc. Solução satisfatoria. Inteiramente gratis. Largo da Sé 3. (J 2284)

LOMBRIGAS
Para expellir as lombrigas e outros vermes do corpo humano, o saboroso XAROPE VERMIFUGO DE PERESTRELLO, deve ser preferido, porque:
1.º — E' muito agradavel ao paladar, tanto assim que é preciso guardar o frasco sempre bem acautelado, para que as creanças não o tomem, suppondo que é alguma calda de doce.
2.º — Alem de não irritar os intestinos, como acontece com muitos outros vermifugos, é dado em dóses muito diminutas.
3.º — Não priva as creanças de seus brinquedos, nem de suas comidas, nem de sua saude.
4.º — Tem propriedade laxativa, e por isso não é necessario, após o seu uso, tomar nenhum purgativo.
Applicado tanto para creanças como para adultos. — Vidro, 3$000.
Remette-se pelo Correio 1 vidro por 4$000; 6 vidros, por 18$500, e 12 vidros, por 35$000.
Vende-se na A' Garrafa Grande
RUA URUGUAYANA, 66
Perestrello & Filho A 3561

DENTISTAS
Compra-se a 400 e 500 réis qualquer quantidade de dentes artificiaes quebrados ou perfeitos. Tambem restos de Bridgs, soldas de ouro e platina, etc. RUA DA ASSEMBLÉA 16, loja (B 3544)

LULÚ POMERANI
Compra-se um filhote que seja todo preto; cartas para J. Pires, Caixa do Correio, 573. (B 3543

ESCRIPTORIO
Aluga-se um de frente, com direito á sala de espera, á rua 7 de Setembro n. 209, 1º andar.

SITIO
Arrenda-se ou compra-se um, perto de estação de Estrada de Ferro, com casa de morada, algum pasto e o mais em terras proprias para cereaes, que tenha no minimo 10 alqueires, e em logar saudavel.
Cartas com informações a Mario Sayão Lobato, rua D. Anna Nery n. 101 — S. Francisco Xavier — Rio de Janeiro. (R 3353

Excellente emprego de capital
Vende-se por 30:000$000, uma bella avenida, sita no começo da rua 24 de Maio, composta de dez hygienicas casinhas, rendendo annualmente 6:000$; trata-se directamente com o proprietario, á rua do Hospicio 54, sobrado, com o sr. Castro, das 13 ás 15 horas. (M 229)

ACTOS FUNEBRES

Liberato José Cordeiro Gomide
A viuva do finado LIBERATO J. CORDEIRO GOMIDE, convida os amigos e pessoas de sua amizade para assistir á missa de 1º semestre do seu passamento, que será celebrada amanhã, quinta-feira, 13 do corrente, ás 8 horas, na egreja da rua do Sanatorio, em Copacabana, confessando-se desde já summamente agradecida por este acto de religião. 3485 J

Felicidade Perpetua Rangel de Carvalho
(MADAMA)
Lucinda Rangel Dias, Cantidio Cassiano de Oliveira Neves, esposa, filhos, genros, nora e netos, convidam todas as pessoas de sua amizade e as da finada para assistir á missa de trigesimo dia, que farão celebrar pelo repouso eterno de sua sempre lembrada irmã, comadre, madrinha e amiga, FELICIDADE P. RANGEL DE CARVALHO (Madama), na capella de Santo Antonio de Padua do morro S. Carlos, hoje, quarta-feira, 12 do corrente, ás 8 1|2 horas. Por esse prova de religião e amizade se confessam sempre gratos. 3486 J

Miguel Medeiros de Almeida
Antonio Gonçalves de Almeida e familia, convidam seus parentes e amigos para se dignarem acompanhar até á ultima morada os restos mortaes de seu saudoso filho MIGUEL MEDEIROS DE ALMEIDA, ao cemiterio de S. Francisco Xavier, hoje, ás 10 horas da manhã, saindo o feretro da Central do Brasil, e desde já agradecem este acto de amizade e de religião. (M 3637)

Raymunda Tourinho
José Maria Tourinho e familia communicam a seus parentes e amigos, que foi Deus servido chamar ao seu seio a sua idolatrada filhinha RAYMUNDINHA, e convidam para o seu enterramento que se realizará hoje, ás 16 horas saindo da sua residencia á rua S. Clemente 96, para o cemiterio de S. João Baptista. (M 3644)

Capitão Antonio Fróes de Sá Azevedo
Esposa, mãe, filhos, irmão e cunhados do fallecido capitão ANTONIO FRÓES DE SA' AZEVEDO, convidam todos os parentes e amigos para assistirem á missa que, por alma do mesmo, mandam rezar, hoje, quarta-feira, 12 do corrente, ás 9 horas, na matriz do Engenho Novo. A todos antecipam seus agradecimentos. (3660)

Guido Parrini
Quintilio Parrini e esposa d. Albina Parrini e filhos e d. Santina Parrini del Corso, viuva de GUIDO PARRINI e filho, convidam as pessoas de sua amizade, parentes e amigos para assistir á missa de setimo dia, em suffragio da alma saudosa de seu filho, irmão e esposo GUIDO PARRINI, que se realizará no dia 13 do corrente, ás 9 horas em ponto, na egreja Bom Jesus da Boa Morte, á rua General Camara, esquina de Uruguayana. Por esse acto de caridade christã, se confessam agradecidos. J. 3319.

Fallecimento
Maria Passos, Manoel da Silva Passos e sua familia, communicam aos seus parentes e amigos o fallecimento do seu esposo, pae, sogro e avô DIOGO DA SILVA PASSOS, e rogam o obsequio de acompanhar o seu enterro, saindo ás 11 horas da rua dos Invalidos n. 84, para o cemiterio de São João Baptista. Por esta prova de amizade, penhoradissimos, agradecem. M. 3601.

Maria de Oliveira Ribeiro
MODISTA COSTUREIRA
(Missa de mez)
O seu marido, filhos e mais parentes ausentes, convidam ás pessoas de sua amizade a assistir á missa de mez que por seu descanso eterno mandam celebrar amanhã, quinta-feira, 13 do corrente, ás 9 horas, na egreja de São Francisco de Paula, e por esse acto de religião antecipam agradecidos. M. 3618.

Caetano Vieira da Silva
A viuva, filho, nóra e neto de CAETANO VIEIRA DA SILVA convidam os parentes e pessoas de amizade para assistir á missa de trigesimo dia que pelo descanso de sua alma será rezada amanhã, quinta-feira, 13 do corrente, ás 9 horas, na egreja do Senhor Bom Jesus do Calvario e por este acto religioso antecipadamente agradecem. M. 3431.

Coronel Innocencio Benedicto Ferraz de Oliveira
A Irmandade da Cruz dos Militares e a familia do finado CORONEL INNOCENCIO BENEDICTO FERRAZ DE OLIVEIRA, mandam celebrar, hoje, quarta-feira, 12 do corrente, ás 8 1|2 horas, na respectiva egreja, uma missa pelo 6º mez do seu fallecimento. São convidados os parentes e amigos do finado e os membros daquella Irmandade. (J 3361)

Capitão de corveta Antonio Candido Lessa
Mathilde de Almeida Lessa e filhos, Manoel Antonio Lessa e senhora, Marcionilio Lessa, senhora e filhos, Raul de Azevedo e filhos (ausentes), Josephina de Almeida, filhos e sobrinhos, Luiz Arthur Lopes, senhora e filhos, Adalberto de Azevedo Rodrigues, senhora e filhos participam o fallecimento, em Manáos, de seu esposo, pae, filho, irmão, tio, genro e cunhado CAPITÃO DE CORVETA ANTONIO CANDIDO LESSA, e convidam as pessoas de suas amizades para assistir á missa de setimo dia, que mandam celebrar hoje, quarta-feira, 12 do corrente, ás 10 horas, no altar-mór da egreja de S. Francisco de Paula. Antecipadamente se confessam agradecidos. (S. 3182)

Adelia do Nascimento Peixoto
Renato de Carvalho Peixoto e filhos, Cecilia do Nascimento Rocha, marido e filhos convidam os seus parentes e amigos para assistir á missa que por alma de sua esposa, mãe, irmã, cunhada e tia, mandam rezar amanhã, quinta-feira, 13 do corrente, ás 9 1|2 horas, na matriz do Sacramento, o que desde já agradecem. 3661.

Agradecimento
Ch. Maeder du Bois, sua senhora e filho, agradecem sinceramente a todas as pessoas que assistiram á missa que mandaram rezar no dia 7 deste na egreja da Candelaria por alma de seu cunhado Eduardo Victorino Maquin. R 335

MALAS
Quem quizer comprar malas boas e baratas, só na "Malrilenha" — Marechal Floriano 149.

PEQUENOS ANNUNCIOS

VENDAS EM LEILÃO

J. LAGES

ESCRIPTORIO E ARMAZEM, RUA DO HOSPICIO N. 85
Telephone n. 1.901 — Norte
Leilões a se effectuar na semana de 10 a 15 de abril de 1916

HOJE, QUARTA-FEIRA, 12, á 1 hora:
Leilão do predio á rua dos Ourives n. 14, hoje rua Rodrigo Silva.

HOJE, QUARTA-FEIRA, 12, ás 5 horas:
Leilão de terreno á travessa S. Salvador n. 52, proximo á rua Haddock Lobo.

AMANHÃ, QUINTA-FEIRA, 13, á 1 hora:
Leilão de terreno á rua João Cardoso n. 13, Morro do Pinto, massa fallida de Martins Costa & C. Será vendido á rua do Hospicio 85.

AMANHÃ, QUINTA-FEIRA, 13 ás 4 horas:
Leilão de terreno á rua Curupaity, massa fallida de Martins Costa & C.

AMANHÃ, QUINTA-FEIRA, 13 ás 5 horas:
Leilão de terreno á rua Mangueira (Piedade), massa fallida de Martins Costa & C.

SEXTA-FEIRA, 14 do corrente, ás 12 horas:
Leilão do predio á rua S. Pedro 259.

SEXTA-FEIRA, 14, á 1 hora:
Leilão do predio á rua Paula Mattos n. 183, inventario de Antonio Joaquim Pacheco.

SABBADO, 15, á 1 hora:
Leilão de moveis á rua do Hospicio n. 85, armazem.

IMPLORANDO A CARIDADE

Por intermedio desta redacção, appellam para a caridade publica, as seguintes senhoras:

VIUVA ANNA DO AMARAL, cêga, e além disso doente e sem ninguem para sua companhia, recolhida a um quarto;
VIUVA ANGELA PECORARO, com 85 annos de edade, completamente cêga e paralytica;
VIUVA AMANCIA, com 68 annos de edade, quasi cêga;
ANNA EMILIA ROSA, pobre velhinha, viuva, com 70 annos de edade;
ELVIRA DE CARVALHO, pobre, cêga sem amparo de familia;
FRANCISCA DA CONCEIÇÃO BARROS, cêga de ambos os olhos e aleijada;
JOAQUIM FERREIRA CHAVES, entrevado, sem recursos;
VIUVA LUIZA, com oito filhos menores;
VIUVA MARIA EUGENIA, pobre velha sem o menor recurso para a sua subsistencia;
SENHORA ENTREVADA, da rua Senhor de Mattosinhos, 54, doente, impossibilitada de trabalhar, tendo duas filhas, tendo uma tuberculosa;
VIUVA SOARES, velha, sem poder trabalhar.
VIUVA SANTOS, com 68 annos de edade, gravemente doente de molestia incuravel;
THEREZA, pobre ceguinha sem auxilio de ninguem.
VIUVA BERNARDINA, com 78 annos.

AMAS SECCAS E DE LEITE

ALUGA-SE uma moça de côr, para ama secca, ou arrumadeira, para casa de tratamento; na rua Delphim n. 107. Botafogo. (3189 A) S

PRECISA-SE de uma ama secca; na rua D. Carlos I n. 61. Não se faz questão de côr. (3523 A) R

A'S REFEIÇÕES... UM CALIX DE **Guaranesia**

COZINHEIROS E COZINHEIRAS

ALUGA-SE uma cozinheira para o trivial; na rua de S. Clemente n. 250, casa 6. Botafogo. (3184 B) S

ALUGA-SE uma cozinheira do trivial; na rua Moura Brito n. 74, armazem. (3272) J

PRECISA-SE de uma creada para cozinhar e lavar, rua Menezes Vieira n. 80, sobrado, antiga dos Invalidos. (3432 B) M

PRECISA-SE de uma creada para lavar, passar, cozinhar e uma ama secca que durmam no aluguel; na rua Frei Caneca n. 81, sobrado. (3296 B) J

PRECISA-SE de uma cozinheira que lave roupa de creanças; paga-se 40$, na rua D. Carlos I n. 61. (3522 B) R

PRECISA-SE de uma creada para um casal sem filhos, á rua de D. Maria n. 71, casa 5, para cozinhar e pequenos serviços domesticos na Aldeia Campista. (3546 B) S

PRECISA-SE de uma creada portugueza para o serviço de cozinha e lavar para 4 pessoas. Paga-se bem; rua São Francisco Xavier n. 254. (2262 B) S

PRECISA-SE de uma boa cozinheira e que lave alguma roupa; rua Salgado Zenha n. 25—Tijuca. (3387 B) R

PRECISA-SE de uma cozinheira portugueza, de confiança, em casa de familia; na rua do Ouvidor n. 143. (3618 B) R

PRECISA-SE de uma boa cozinheira, [illegible] trivial; rua General Camara n. 131, sob. (3645 B) M

PRECISA-SE de uma cozinheira; travessa S. Salvador n. 164, casa 12. (3269 B) R

PRECISA-SE uma boa cozinheira estrangeira, na rua Barão de Itambiy n. 72 — Botafogo. (3364 B) J

CREADOS E CREADAS

OFFERECE-SE um homem honesto para tomar conta de predios, avenidas ou gerencia de alguma casa. Dá fiador de sua conducta. Dirija-se á avenida Pedro Ivo n. 61, casa 31. Telephone 783, Villa, ao sr. Carneiro. (3490 D) R

OFFERECE-SE uma menina branca com 12 annos, para um casal com filhos, para os serviços domesticos; rua Cabuçu' n. 57, casa 4—E. Novo. (3534 C) R

PRECISA-SE de uma moça para casa de senhor só; á rua Dr. Lino Teixeira n. 152 — Riachuelo. (3181 C) J

PRECISA-SE de uma lavadeira e engommadeira de roupa de senhora, que durma no aluguel; na rua dos Voluntarios da Patria 285—Botafogo. (3505 C) R

PRECISA-SE de uma moça de 14 a 16 annos, de cor, para serviços leves de um casal com dois filhos; na travessa de Santa Cruz n. 3 — Estação Del Castillo. (3530 C)

PRECISA-SE de uma creada para todo serviço, para casa de pequena familia, que durma no aluguel; rua D. Romana n. 60. (3316 C) J

PRECISA-SE de uma creada em casa de pequena familia, para todo serviço; rua H. Mock Lobo n. 266. (3568 C) J

PRECISA-SE de uma creada para cozinhar e lavar em casa de pequena familia; á rua dos Andradas n. 183. (3572 C) J

PRECISA-SE de uma creada para tomar conta de uma creança e mais serviços; rua Augusto Severo n. 70 — Praia da Lapa. (3581 C) J

PRECISA-SE de uma creada para todo serviço de um casal sem filhos e que durma no aluguel; na rua D. Carlos I, n. 133 — Cattete. (2277 C) J

PRECISA-SE de uma creada para ajudar a serviços domesticos, em casa de familia. Exige-se seria e prefere-se branca; rua da Lapa n. 8. (2260 D) S

PRECISA-SE de uma creada para todo serviço de casa de uma familia; travessa Navarro n. 39 — Catumby. (2222 D) J

PRECISA-SE de uma creada desembaraçada e asseiada para todo o serviço de um casal, menos lavar e engommar. Paga-se bem, para informações com d. Beatriz; Frei Caneca 285. (2224 C) R

PRECISA-SE de uma creada desembaraçada e asseiada para todo o serviço de um casal, menos lavar e engommar. Paga-se bem; rua Conde de Bomfim n. 1279. (3325 C) R

PRECISA-SE de uma creada de meia edade, para serviços de uma pequena familia, é bem tratada; ordenado 15$; trata-se á rua Frei Caneca n. 128, armazem, sr. Machado. (2264 C) S

PRECISA-SE de uma creada; rua Barão Itapagipe n. 254, casa IV. (2274 C) S

PRECISA-SE de uma creada para casa de pequena familia; rua Dezembargador Izidro n. 92 — Fabrica das Chitas. (3245 C) S

PRECISA-SE de uma creadinha para serviços domesticos; praia de São Christovão n. 67. (3327 C) B

PRECISA-SE de uma creada; rua dos Ourives n. 95, sobrado. (3169 C) S

PRECISA-SE de uma creada para todo serviço, menos cozinhar, de preferencia portugueza e que seja desembaraçada; rua do Riachuelo n. 339, sobrado. (3201 C) S

EMPREGOS DIVERSOS

ALUGA-SE uma moça portugueza de conducta afiançada, para copeira ou arrumadeira; na rua Funda n. 13. Saude. (3223 C) J

ALUGA-SE uma moça, a poucos dias chegada de Portugal, para casa de pequena familia, para serviço de copeira, lavar e mais serviços domesticos; dá as melhores referencias e deseja casa séria; rua Silva Manoel 112. S

ALUGA-SE um rapaz de côr, bom comportamento, para qualquer serviço de casa de familia; á rua da Carioca n. 47, sob. (3646 C) M

ALUGA-SE uma boa empregada de confiança, para lavar e engommar ou arrumadeira; trata-se na rua Senhor dos Passos n. 89, sobrado. (3186 C) S

PRECISA-SE de um pequeno de cor para serviços leves; rua D. Maria n. 72—Piedade. (2225 D) J

PRECISA-SE de um mecanico ou serralheiro, na serraria em frente á estação de Bomsuccesso. (2247 D) J

PRECISA-SE de uma mocinha para tomar conta de uma creança e passar alguma roupa miuda a ferro; rua Salgado Zenha n. 25 — Tijuca. (3307 B) R

AOS DOENTES

Cura radical da gonorrhéa chronica ou recente, em ambos os sexos e em poucos dias, por processos modernos, sem dôr; garante-se o tratamento. **Impotencia, cancro syphilitico.** Cathetros, eczemas, feridas, ulceras. **Appl. 606 e 914** — Vaccina de Wright—estreitamento de urethra, appl. do poderoso especifico contra molestias venereas, etc. Pagamento após a cura. Consultas diarias das 8 ás 12 e das 2 ás 8. — **Avenida Mem de Sá 115.** J 1270

PRECISA-SE de uma menina para serviços leves; na casa de [illegible] Senhor dos Passos n. 98, sob. (3620 C) M

PRECISA-SE de uma engommadeira para trabalhar dois dias na semana, que trabalhe de superior; [illegible] Andradas n. 119, sobrado. (3612 C) M

PRECISA-SE de uma menina de 15 annos, para serviços leves; na ladeira do Russell n. 41. (3503 C) R

PRECISA-SE de uma menina para serviços leves, em casa de familia; rua do Cattete n. 124, sobrado. (3115 C) B

PRECISA-SE de uma menina de 12 a 15 annos, para serviços leves de familia de tratamento; á rua Assumpção n. 56 — Botafogo. (3270 C) J

PRECISA-SE de um cobrador que conheça a cidade e suburbios, [illegible] sem carta de fiança [illegible] á rua Visconde de Itauna n. 44. (2266 D) J

PRECISA-SE de uma pequena de 13 a 15 annos, para todo serviço, em casa de pequena familia; rua Gonçalves Dias n. 60, 2º andar. (3472 D) R

PRECISA-SE de uma creada; na rua da Alfandega n. 199, sobrado. (2137 D) R

PRECISA-SE de uma pessoa para todo serviço, que durma no aluguel; informações por favor, á rua Theophilo Ottoni n. 61. (1855 D) S

PRECISA-SE de uma pratico de pharmacia, na rua da Harmonia n. 95. (3471 D) J

PRECISA-SE de uma menina de 13 a 15 annos, para casa de um casal sem filhos; prefere-se da roça; na rua da Assembléa n. 56, 2º andar. (3451 D) J

PRECISA-SE de uma creada para todo serviço de pequena familia; na rua Haddock Lobo n. 136. (3578 D) J

PRECISA-SE de um official de sapateiro, para concertos, que seja bom; á rua D. Maria n. 71 — Piedade. (2280 D) J

PRECISA-SE de uma moça para tomar conta da casa de um senhor de tratamento, solteiro; resposta por favor a Alberto, nesta redacção. (3283 D) J

PRECISA-SE de um rapaz para vender canna; na rua D. Carlos I n. 61, até 10 horas. (3519 D) R

PRECISA-SE de uma menina de 12 a 14 annos, para serviços leves; prefere-se de cor ou branca; á rua dos Andradas n. 163, sobrado. (3344 D) J

PRECISA-SE, para casa de pequena familia, uma cozinheira do trivial, lavando alguma roupa; prefere-se portugueza e que durma no aluguel, exigindo-se attestado de bom comportamento; travessa S. Salvador n. 4. (3135 D) J

PRECISA-SE de bons cigarreiros, na rua Dr. Manoel Victorino n. 143—E. de Dentro. (3385 D) J

PRECISA-SE de uma creada em casa de pequena familia; rua Santa Clara n. 63 — Copacabana. (3306 D) J

PRECISA-SE de uma menina de 13 a 14 annos, para pagear um menino de 2 annos, e mais serviços leves; quer-se de bom comportamento; para tratar á rua Marechal Niemeyer n. 168 — Botafogo, antiga Sorocaba. (3307 D) J

PRECISA-SE de um carregador de cesto, com pratica de padaria; na rua S. Christovão n. 414. (3596 D) M

CASAS E COMMODOS, CENTRO

ALUGAM-SE em casa de pequena familia, uma sala de frente e um quarto, bem mobilados, com ou sem pensão; na rua Silva Manoel 54. (3295 E) R

ALUGA-SE uma boa sala de frente; na rua do Riachuelo n. 99. (3375 E) S

ALUGA-SE uma esparsa sala de frente, na praça da Republica n. 60, 1º andar. (3406 E) J

ALUGAM-SE uma sala e quarto de frente, a pessoas sérias, ou todo o sobrado; rua Uruguayana 137, 2º andar. (2292 E) S

ALUGA-SE o 2º andar da rua da Alfandega 91; só para familia. (2260 E) S

ALUGA-SE um esplendido commodo a um senhor de tratamento, sem moveis, com banheiro, luz e telephone; na avenida Mem de Sá n. 95, perto da praça dos Governadores. (3396 E) J

ALUGA-SE uma boa sala de frente, mobilada, com pensão, para um casal sem filhos, casa de todo o respeito; rua Costa Bastos n. 29, proximo á rua do Riachuelo. Telephone, Central 4618. (J 1841) E

ALUGA-SE um bom segundo andar para pequena familia; na rua da America n. 211, as chaves no 1º andar; trata-se na rua da Constituição 22. (3411 E) J

ALUGA-SE em casa de pequena familia, de todo o respeito, uma boa sala e quarto de frente completamente independentes, a um casal; na avenida Mem de Sá n. 147. (3197 E) S

ALUGA-SE: um casal sem filhos aluga metade da casa a outro casal, nas mesmas condições; na rua Menezes Vieira 65, casa n. 14. (3306 E) S

ALUGAM-SE desde 30$ a 80$, quartos e salas de frente, bem mobilados, na Pensão Mauá 71, 2º andar, de frente para a avenida Rio Branco. (3168 E) S

ALUGA-SE por 120$ a pequena familia, a caza de bello pavimento independente, com duas salas de frente, electricidade, banheira, cozinha e quintal com tanque; na rua Silva Manoel 49. (3186 E) S

ALUGA-SE em casa de familia um quarto a casal sem filhos; na rua do Hospicio n. 285-A, sobrado. (3183 E) S

ALUGA-SE o predio da rua do Hospicio n. 172, armazem e sobrado, recentemente reconstruido. As chaves estão no n. 170 e trata-se na rua do Rosario n. 62. (J 1841) E

ALUGA-SE o andar terreo do predio n. 159, da rua Cassiano, com tres quartos, duas salas e mais dependencias; as chaves estão no andar do meio e trata-se na avenida Rio Branco n. 102, com David & C. (1864 E) J

ALUGA-SE o esplendido 2º andar do predio n. 85 da avenida Rio Branco; trata-se no armazem. (2283 E) S

ALUGA-SE uma boa sala no 1º andar do predio n. 85 da avenida Rio Branco; trata-se no armazem. (2284 E) S

ALUGA-SE uma sala, no 1º andar da rua da Quitanda esquina da de S. Pedro 51. (3392 E) J

ALUGA-SE o predio da rua Presidente Barroso n. 85. Aluguel 130$000. (3432 E) J

ALUGA-SE em casa de familia discreta, uma boa sala de frente, com entrada completamente independente, para descanso. Carta na redacção deste jornal, a A. B. (3413 E) J

ALUGA-SE uma linda sala de frente, com boa alcova, em casa de familia, preço 80$ mensaes, tendo todo o conforto; na rua Silva Manoel n. 130, sobrado. (3414 E) J

ALUGAM-SE uma boa sala e gabinete todo encerado, proprio para medico ou dentista; na avenida Passos, esquina da rua da Alfandega. (3264 E) J

ALUGAM-SE bons commodos com todo o conforto, em casa de familia; na rua Frei Caneca 92, sobrado. (3435 E) J

AO LEVANTAR... TOMAE UM PEQUENO CALIX DE **Guaranesia**

ALUGA-SE o predio n. 172 da rua do Lavradio, tendo, no sobrado tres quartos, duas salas e mais dependencias e no pavimento terreo um bom armazem, proprio para negocio; as chaves estão na pharmacia junto; trata-se na avenida Rio Branco 102, com David & C. (1843 E) J

ALUGA-SE o sobrado da rua do Nuncio n. 63, com tres quartos, duas salas e mais dependencias; as chaves estão no botequim, em baixo e trata-se na avenida Rio Branco n. 102, com David & C. (1941 E) J

ALUGA-SE o predio n. 79 da rua dos Ourives, proprio para negocio e moradia; as chaves estão no n. 81 e trata-se na avenida Rio Branco n. 102, com David & C. (1950 E) J

ALUGA-SE a boa casa com quintal e bons commodos; á rua Visconde Sapucahy n. 304. (1613 E) S

ALUGAM-SE, na rua Senador Dantas 52, boa sala de frente e bom quarto. (3651 E) M

ALUGA-SE uma boa sala de frente, independente com pensão, luz e café pela manhã, a dois moços por 70$ cada um, ou a casal por 150$; na rua Uruguayana n. 97, sobrado. (3636 E) M

ALUGA-SE o 2º andar do predio novo da rua do Rosario n. 148, com duas salas, quatro quartos e grande terraço, com tanque, entre a Avenida e Gonçalves Dias. (3628 E) M

ALUGAM-SE na rua de S. Bento n. 30, 2º andar, esquina da Avenida Rio Branco, sala e quarto de frente, juntos ou separados, mobilados e pensão, casa de familia. (J 2286) E

ALUGA-SE a loja do predio n. 227 da rua General Camara, proprio para negocio e moradia; as chaves estão no botequim junto; trata-se na avenida Rio Branco n. 102, com David & C. (1888E) J

ALUGA-SE um bom quarto com janella, em casa de familia, tambem se dá pensão; na rua General Caldwell 152. (3265 E) J

ALUGA-SE por 40$ um quarto mobilado, para solteiro; na avenida Rio Branco n. 7, 2º andar. (3613 E) M

ALUGA-SE na rua de S. Bento 30, 2º andar, esquina da avenida Rio Branco, bom quarto, mobilado e porão, duas pessoas 160$; uma 90$, casa de familia. (3619 E) M

ALUGAM-SE optimas salas para escriptorios, no 1º andar do predio 81 da rua Theophilo Ottoni; trata-se na loja. (3350 E) J

ALUGA-SE, por 110$, o predio á rua General Pedra 134, proprio para negocio; chaves no n. 138; trata-se na Companhia do Administração Garantida, á rua da Quitanda n. 68. (3337 E) J

ALUGA-SE o superior 2º andar da praça Tiradentes 46. (3336 E) J

ALUGAM-SE sobrados e casas, na rua dos Invalidos e avenida Mem de Sá; informações, com o sr. Bastos, na Villa Rio Branco, Invalidos 153. (3342 E) J

ALUGA-SE um bom quarto, num 1º andar, a moços solteiros, á travessa das Bellas Artes n. 5. (3340 E) J

ALUGAM-SE, a moços, bons commodos, com limpeza e luz; rua General Camara 227, sobrado. (3332 E) J

ALUGA-SE um esplendido gabinete, com sala de visitas, mobilada, no largo de S. Francisco n. 6; preço 150$. (3331 E) J

ALUGAM-SE duas boas salas com janellas para a avenida Rio Branco, com pensão, a casal de tratamento ou a rapazes decentes, entrada pela rua Visconde de Inhauma n. 91. (3598 E) M

ALUGAM-SE optimos quartos e salas, sem mobilia, com luz e limpeza; na avenida Central 103. (3625 E) M

ALUGA-SE um sobrado, para familia, e uma loja, para negocio; alugam-se juntos ou separados; na rua Sant'Anna n. 40; trata-se na casa Fontuna, praça 11 de Junho. (3381 E) J

ALUGA-SE, para familia, o bom 2º andar da rua Sete de Setembro 190, lado da sombra; trata-se na loja. (3352 E) J

ALUGA-SE um esplendido 2º andar, proprio para familia; na rua Theophilo Ottoni 81; trata-se na loja. (3349 E) J

ALUGAM-SE por 130$ o sob., e por 100$ a loja da rua de Sant'Anna 216; trata-se na rua da Alfandega n. 12, Peixoto & C. (3310 E) J

ALUGA-SE por 800$ o predio da rua General Camara n. 84, com loja e dois andares; trata-se Peixoto & C., á rua da Alfandega 12. (3312 E) J

ALUGA-SE um 2º andar, na rua do Ouvidor; informações por favor na Joalheria Bove, na mesma rua n. 152. (3370 E) J

ALUGA-SE a boa casa da rua dos Invalidos n. 178, com dois pavimentos e com os melhoramentos modernos; trata-se na rua da Assembléa n. 16, loja; as chaves estão na rua dos Invalidos n. 113, casa 2. (3302 E) J

ALUGA-SE um lindo 1º andar de esquina, tem electricidade, proprio para medico ou officina de costuras; na rua Sete de Setembro n. 133, canto da travessa de S. Francisco. (3300 E) J

ALUGA-SE um commodo a moços ou a casal, que trabalhe fóra; na rua de S. Pedro 264, sob. (3594 E) M

ALUGA-SE o grande 2º andar da rua Uruguayana n. 39, para escriptorio; trata-se na rua Luiz de Camões n. 8. (3602 E) M

ALUGAM-SE dois esplendidos sobrados; na avenida Mem de Sá ns. 132 e 134. (3356 E) B

ALUGA-SE uma boa loja para qualquer ramo de negocio; na avenida Mem de Sá n. 134. (3357 E) B

ALUGA-SE um escriptorio com direito á sala de espera, frente de rua; na rua Sete de Setembro 209, 1º and. (E)

ALUGAM-SE bons commodos mobilados ou não, a 40$ e 45$; na praça Mauá n. 67, 2º andar, canto da Avenida. (2273 E) S

ALUGAM-SE por preço baratissimo o predio de recente construcção, situado á rua Mem de Sá n. 70, moderno, Nictheroy; as chaves no mesmo e trata-se na Companhia Perseverança Internacional, Avenida Rio Branco 171. (3260 E) B

ALUGA-SE um quarto independente, a casal sem filhos ou a solteiro; na rua do Senado n. 194, sobrado. Preço, 40$. (2275 E) J

ALUGA-SE uma boa sala para escriptorio ou officina no 1º andar do predio novo do largo de S. Francisco de Paula n. 44. (3251 E) B

ALUGA-SE um consultorio mobilado, com luz electrica, etc., por 30$; na rua Sete de Setembro n. 99, 1º andar, com o Antonio. (3252 E) B

ALUGAM-SE uma boa sala e um quarto com sacada, a casaes ou cavalheiros, na rua Visconde de Itauna n. 51, sobrado. (3325 E) B

ALUGA-SE o 1º andar da rua da Candelaria n. 76, com bons escriptorios; as chaves na loja. (3405 E) R

ALUGA-SE o confortavel 1º andar proprio para advogado, medico ou dentista; na rua dos Ourives n. 32, junto á Avenida Central e Ouvidor. (J 3394) E

Tinturaria Rio Branco

29—AVENIDA MEM DE SA'—29

Attende immediatamente aos chamados pelo telephone — Central 4934, para buscar roupa nas residencias — Limpa o terno por 3$000, lava por 5$; tinge a roupa sem desbotar — Especialidade em trabalhos em roupa de senhora.

PREÇOS MODICOS R 3420

ALUGA-SE o 2º andar do predio á rua Ouvidor n. 107, com elevador e proprio para escriptorio; trata-se em baixo, no escriptorio, Casa Clark. E

ALUGA-SE o predio de 2 andares, da rua Uruguayana 139; chaves e informações á rua Floriano Peixoto 4, botequim. (1324 E) S

ALUGAM-SE os baixos do predio da rua Silva Manoel 62. Trata-se á rua Conselheiro Saraiva 36-40. (E1020) J

ALUGA-SE um bom quarto bem arejado, a dois moços ou casal; na rua Marechal Floriano n. 140; trata-se na loja. (1614 E) S

ALUGA-SE, em casa de familia, com pensão, magnificos e arejados commodos, com entrada independente, a senhores de tratamento ou casaes; bons refeições avulsas; rua Silva Manoel n. 58. E

ALUGA-SE uma boa sala de frente, com tres janellas, para rua e luz electrica; na rua Marechal Floriano 140; trata-se na loja. (1613 E) S

ALUGA-SE uma boa sala, por 60$, com todos os pertences, para casal sem filhos, com entrada independente; trata-se na rua Costa Bastos n. 10, perto da rua do Riachuelo. (1871 E) S

ALUGA-SE para qualquer negocio limpo a boa casa da rua General Pedra n. 159, tendo nos fundos morada para familia. Preço 150$000. (1961 E) J

ALUGA-SE uma esplendida sala de frente, tendo luz electrica e muitas commodidades; trata-se na rua do Rosario 105, 1º. (2333 E) R

FERIDAS, empingens, darthros, eczemas, sardas, pannos, comichões, etc., desapparecem rapidamente usando Pomada Lusitana. Caixa 1$000. Pelo Correio 1$500. Deposito: Pharmacia Tavares. Praça Tiradentes n. 62. (Largo do Rocio). (A 4030)

ALUGA-SE boas salas de frente, com pensão, mobiladas ou não, a casaes sem filhos ou pessoa de respeito; na rua Uruguayana n. 202, 1º andar, casa de familia respeitavel e dirigida pela dona da casa. (3257 E)

ALUGA-SE, em casa de familia, a casal sem filhos, uma sala de frente, com tres janellas independentes, illuminada a electricidade, a moços do commercio; na rua dos Andradas n. 119. (2149 E) R

Bebam as melhores cervejas nacionaes

SERRANA E VIENNA

Juntae as capsulas em beneficio da Cruz Vermelha Portugueza

M. de Brito & C.

TELEPHONE N. 6099

ALUGA-SE, na praia de Santa Luzia 138, perto dos banhos de mar, dois quartos, mobilados, para solteiros, respectivamente, por 45$ e 55$ mensaes. (3402 E) S

ALUGA-SE o esplendido 1º andar da rua Larga n. 95; está aberto; trata-se na rua do Rosario 105, 1º. (1982 E) R

ALUGA-SE boa sala de frente; na rua Sete de Setembro n. 193, tem telephone e luz. (3166 E) S

ALUGA-SE um bom quarto a pessoas distinctas em casa de familia, logar socegado, não tem creanças; na rua Visconde de Rio Branco n. 61, casa 5. (2271 E) S

ALUGA-SE em casa de uma senhora só, uma boa sala de frente, bem mobilada, para dormitorio; na avenida Valladares 35, sobrado. (2274 E) S

ALUGAM-SE as casas ns. I e III da rua Dr. Nabuco de Freitas n. 138; as chaves nas obras pegadas e trata-se na rua dos Andradas n. 70. (2266 E) S

ALUGAM-SE proximo á avenida Central, optimos aposentos todos de frente, mobilados e com boa pensão, a senhores de tratamento ou casaes sem filhos; na rua Rodrigo Silva 6, 2º andar. (3466 E) J

ALUGA-SE por 120$, a boa casa limpa e com bons commodos da rua João Caetano n. 149. (2276 E) S

ALUGA-SE um gabinete para medico, e outro para dentista, preço 80$; na rua da Carioca n. 44, 1º andar. (2258 E) S

ALUGA-SE a loja n. 204 da rua Frei Caneca; as chaves estão no n. 202, e trata-se na rua dos Andradas n. 21, loja. (2213 E) J

ALUGA-SE, perto da avenida Central, uma sala bem mobilada, tendo telephone e luz electrica; na rua Nova n. 150, em frente ao theatro Phenix. (3333 E) B

LAPA E SANTA THEREZA

ALUGA-SE em casa de casal estrangeiro, do commercio, um bom quarto mobilado com janella para o ar, limpeza e luz, preço muito modico, a moço solteiro do commercio; na rua da Lapa n. 98, sobrado. (2159 F) R

ALUGA-SE uma sala de frente, independente; na rua Taylor n. 120, proximo á Lapa. (2253 F) J

GRATIS

Rico e feliz será aquelle que conhecer o **"supplemento illustrado"** do **MENSAGEIRO DA FORTUNA**, onde são explicados os meios para obter bem-estar, conforto, saude, e posições sociaes invejaveis. Revela o que fazer para ser amado, vencer todas as difficuldades e embaraços da vida, fazer bons negocios, ganhar muito dinheiro, obter bons empregos e a sympathia dos que têm dinheiro e impôr vossa vontade aos demais. **DA'-SE GRATIS** e envia-se pelo Correio para toda a parte. Escreva para o **Sr. Aristoteles Italia — Rua Senhor dos Passos, 98, Rio — Caixa Postal 604.** O professor Aristoteles Italia é encontrado agora das 8 da manhã ás 4 da tarde. J 3438

ALUGA-SE o sobrado n. 267 da rua do Riachuelo, por 170$. Aberto para ver das 9 ás 12 e das 2 ás 4 horas. (2272 E) S

GINGER-ALE
Typo BELFAST
" AMERICANO
de finissima qualidade e agradavel sabôr
CIA. ANTARCTICA
158, Quitanda

ALUGA-SE no morro de Santa Thereza, rua de Santa Christina n. 107, um pavimento com duas salas, dois quartos, cozinha, etc., com vista para a bahia; para ver e tratar no mesmo. (3417 F) J

ALUGA-SE o esplendido predio do largo das Neves n. 34, em Paula Mattos, com seis dormitorios, sala de visitas e sala de jantar, quarto para creados, luz electrica, fogão **a gaz e a lenha**, campainhas electricas, **etc.**, e mais accommodações para familia de tratamento. O aluguel é devido ás difficuldades da crise. Rs. 180$ mensaes. As chaves estão na venda do largo e trata-se na rua D. Geraldo n. 54, com o proprietario. (3266 F) J

ALUGAM-SE quartos espaçosos, arejados, com toda a hygiene, a rapazes do commercio ou casaes sem filhos; rua do Rezende 104. (1710 F) M

ALUGA-SE barato a boa casa da rua Moraes e Valle n. 18, na Lapa, tendo dois pavimentos; trata-se na rua de São Pedro n. 72, com Costa Braga & C. (1961 F) J

Drogaria Granado & Filhos

RUA URUGUAYANA, 91

Não tem filial

DROGAS GARANTIDAS

PREÇOS SEM COMPETENCIA

Balança sensivel a 1 grammas para pesagem gratuita da freguezia.

ALUGA-SE uma boa sala, dividida em tres bons gabinetes, á rua Uruguayana n. 39, 1º andar. (2267 E) S

ALUGA-SE uma sala mobilada; na rua Senador Dantas 44. (3459 E) J

ALUGA-SE por 90$ um quarto independente, com pensão, a um rapaz, a senhor de todo o respeito; na rua do Riachuelo n. 158. (3467 E) J

ALUGA-SE por 220$ o sobrado novo, construido a capricho da rua Visconde de Itauna n. 42, com cinco quartos, duas salas grandes, banheiro, cozinha, installação electrica e a gaz. (2246 E) J

ALUGA-SE um bonito quarto mobilado, com ou sem pensão; na rua Silva Manoel 82. (B 3536) E

ALUGA-SE a casa n. 12 da rua Miguel de Frias, com muito boas accommodações; trata-se na rua da Alfandega n. 10, 1º andar. (2235 E) J

ALUGA-SE ou vende-se o predio sito á rua Barão de Ladario n. 48 (antiga das Marrecas), o sobrado tem duas salas, tres quartos, quintal, electricidade, gaz, etc.; faz-se qualquer negocio; trata-se com a proprietaria; avenida Maracanã 710; as chaves estão na rua da Carioca 19. (3283 F) B

ALUGA-SE em casa de familia, uma grande sala de frente, ricamente mobilada, com ou sem pensão á rua Senador Dantas 83. (S 1867)

ALUGA-SE á rua Conde de Lage 21, uma esplendida casa, com tres vastos pavimentos, propria para pensão. (1962 F) J

ALUGAM-SE dois bons quartos, por 30$, em logar muito saudavel, a casal ou moços; tem linda vista para o mar; rua Visconde Paranaguá 28, Lapa. (1904 F) R

ALUGA-SE em casa de familia honesta, a um casal nas mesmas condições um commodo; na rua do Riachuelo n. 408. (3347 F) R

ALUGA-SE o sobrado da rua da Lapa n. 61, com seis quartos, duas salas e mais dependencias; tem duas entradas; as chaves estão na mesma rua n. 67, casa de fructas; trata-se na avenida Rio Branco 102, com David & C. (1842 F) J

ALUGA-SE o magnifico sobrado da rua dos Arcos n. 3, com 6 quartos, sala de visitas, sala de jantar, com banheiros, W. C. e um bom terraço; para ver das 2 ás 4 horas da tarde, e para tratar, rua Gonçalves Dias 83. (Café Rio). (S 1866)

ALUGA-SE uma optima sala de frente, com janellas e luz electrica; na rua do Lavradio n. 122, casa 11. (3535 F) R

ALUGA-SE bom quarto a moços, com ou sem pensão, casa de familia; na rua Maranguape n. 36, sobrado. (3538 F) R

ALUGAM-SE quartos excellentes, muito arejados, illuminados a luz electrica; na rua do Rezende n. 154. Dá-se pensão, querendo. (3593 F) M

ALUGA-SE o 1º andar do predio 110 da ladeira Santa Thereza, tendo duas salas, dois quartos e mais dependencias, com fogão a gaz e luz electrica. Aluguel, 120$; trata-se no mesmo. (3583 F) M

ALUGA-SE uma linda sala de frente, para um senhor de tratamento; na rua Evaristo da Veiga, 19. (3622 F) M

CATTETE, LARANJEIRAS, BOTAFOGO E GAVEA

ALUGA-SE a casa de dois pavimentos da rua Marechal Hermes n. 82, com banheiro de agua fria e quente, luz e campainha electrica. As chaves estão na rua Voluntarios da Patria n. 368; trata-se na avenida Rio Branco n. 103, das 15 ás 16, sala 1. (3393 G) S

ALUGA-SE o predio novo da rua do Cattete n. 45, loja e sobrado; trata-se na rua da Carioca n. 45, loja, onde se acham as chaves. (2293 G) S

ALUGA-SE linda sala e aposento, com pensão, a familia, e cavalheiro de tratamento; na rua Machado de Assis n. 5, praia do Flamengo. (3395 G) J

ALUGA-SE a linda casa I n. 89, da rua D. Marciana, por 180$. (R 3242) G

ALUGA-SE a casa n. 9 da rua Bento Lisboa n. 70; tratar no 81. (3423 G) J

ALUGAM-SE um magnifico appartamento e um quarto, lindamente mobilado, com entradas independentes, luz electrica, banhos quentes e frios, pensão de primeira ordem e linda vista sobre o mar, á rua Conde Lage 58, ao lado da Leopoldina Railway. Para ver, de meio-dia ás 5 horas. (R 3281) G

ALUGA-SE um commodo de frente, completamente independente, tem luz e todas as commodidades; na rua do Cattete n. 85, esquina da Guaratiba. (2263 G) S

ALUGAM-SE, na rua Ferreira Vianna 47, sobrado, salas e quartos, com ou sem mobilia, casa de todo respeito. (3338 G) R

ALUGAM-SE as boas casas de ns. 12, 13, 18 e 19 da Villa Carolina, á rua Delphim n. 78, com tres quartos, duas salas, banheiro, luz electrica, magnifico serviço hygienico e todas reformadas de novo; para informações, na mesma villa. (3347 G) S

ALUGA-SE uma casa, com dois quartos, duas salas, cozinha, despensa, pequeno quintal, jardim, etc., na rua do Tunnel Velho 22; trata-se no Armazem Ideal, á rua Real Grandeza 292. (3317 G) R

ALUGAM-SE os dois andares do predio n. 132 da rua do Cattete, proprios para um collegio ou duas familias; as chaves estão na loja do funileiro, e trata-se na rua dos Andradas n. 21, loja. (2212 G) J

A ARMAZEM — Aluga-se um proprio para qualquer negocio á rua Real Grandeza 25. Trata-se na mesma rua 44. (J 3458) G

ALUGAM-SE, na rua General Polydoro n. 30, avenida, 2 casas; as chaves estão na n. 5, e para tratar, na rua da Passagem n. 28, loja. (3332 G) R

ALUGA-SE a casa da rua D. Marciana 106, Botafogo; trata-se á rua do Hospicio 94. (2245 G) J

ALUGA-SE o predio confortavel, da rua Bambina 36, para grande familia; trata-se á rua Marquez de Olinda n. 69. (2254 G) J

ALUGA-SE, por 220$ mensaes, o magnifico predio da rua Marquez de Olinda n. 33, com 6 quartos, salas, copa, saleta, dois banheiros, illuminado á luz electrica e com bom quintal; aberto das 10 ás 16 horas, e trata-se na rua Sachet 12, sobrado. (2227 G) J

ALUGA-SE a casa do beco da Pinheiro n. 10 (Cattete), propria para pequena familia, completamente mobilada, pintada de novo, com todo o conforto, perto dos banhos de mar; para informações, na ourivesaria Manzo Sayão, á rua do Cattete n. 323. (2219 G) J

ALUGA-SE em casa de um casal onde não ha outro inquilino, dois optimos aposentos de frente, com ou sem mobilia e optima pensão, a outro casal ou senhora respeitavel; na rua Bento Lisboa n. 155, largo do Machado. (J 3457) G

ALUGA-SE espaçosa e confortavel sala de frente, com bella vista e proximo ao Flamengo; rua Silveira Martins n. 10, Cattete. (3320 G) R

ALUGAM-SE á rua General Severiano n. 100, boas casas, com dois quartos, duas salas, grande quintal, electricidade, a 90$; informa-se na mesma rua n. 108. (Botafogo). (1124 G) J

ALUGA-SE á rua D. Maria Angelica, uma casa com tres quartos, duas salas, 80$, um armazem 150$; trata-se na Villa Yolanda n. 9, casa VII (Gavea). (1122 G) J

ALUGAM-SE bons commodos e casinhas, na rua General Severiano n. 74; trata-se com o sr. Albino. (3092 G) R

ALUGA-SE a casa n. 4 da rua Maria Eugenia n. 77, tendo dois quartos, duas salas e mais dependencias; as chaves estão na padaria do canto da mesma rua e da Humaytá e trata-se na avenida Rio Branco 102, com David & C. (1940 G) J

ALUGA-SE por 100$ mensaes a pequena familia de tratamento, uma boa casa com 2 quartos, 2 salas, cozinha, serviço sanitario e área; na rua Retiro da Guanabara n. 45. (J 3455) G

ALUGA-SE, em casa de familia franceza, um quarto mobilado, por 60$; na rua Voluntarios da Patria 220. (3656 G) M

ALUGA-SE lindo sobrado, com 2 salas, 4 quartos e todas as accommodações para familia de tratamento; rua Benjamin Constant 115. (3385 G) J

ALUGAM-SE os predios das ruas Marquez de Abrantes 78, e S. Clemente 303, Botafogo; chaves e informações, á rua Bambina 115, Botafogo. (3347 G) S

ALUGA-SE, por 130$, o predio á rua Assis Bueno 45, com 2 quartos e 2 salas; chaves no n. 23; trata-se na Companhia de Administração Garantida, á rua da Quitanda 68. (3339 G) J

ALUGAM-SE salas, ricamente mobiladas, a moços, sem compromisso; Cattete 40. (3334 G) J

ALUGA-SE a casa da rua D. Carlos I n. 128, aluguel mensal 130$; as chaves no n. 105, armazem. (3627 G) M

ALUGA-SE, proximo aos banhos de mar, confortavel aposento de frente, mobilado, com ou sem pensão; na rua Silveira Martins 129. (3641 G) M

ALUGAM-SE um bom quarto e uma sala de frente, bem arejados, por preço commodo; na rua Bento Lisboa n. 4. (3584 G) M

ALUGA-SE uma cozinheira portugueza para o trivial, não dorme no aluguel; trata-se na rua das Laranjeiras n. 544. (3597 G) M

ALUGA-SE em casa de familia uma esplendida sala de frente mobilada e todo asseio e socegada a cavalheiros; na rua Andrade Pertence 32, Cattete. (R3513) G

ALUGA-SE por 85$ a casa da rua Dona Polyxena n. 76-11; trata-se na rua da Alfandega n. 12, Peixoto & C. (3308 G) J

ALUGA-SE a excellente chacara com arvores fructiferas e boa casa no largo do Boticario n. 32, Aguas Ferreas; trata-se na rua Senador Octaviano n. 260, ou Primeiro de Março n. 86, sobrado. (3313 G) J

ALUGA-SE em casa de familia, um quarto de frente, bem mobilado e com linda vista sobre o mar; na praia do Russell n. 96. (3227 G) J

ALUGAM-SE uma sala, quarto e cozinha; na travessa S. Carlos n. 12, Estacio de Sá. (3249 G) B

ALUGA-SE por 112$ mensaes a casa da rua das Laranjeiras n. 285; trata-se na casa Vaz; rua do Hospicio n. 85, 1º andar, das 15 ás 17 horas. (2271 G) B

ALUGA-SE a casa n. IV, na pequena "Villa Laurinda", situada na rua Pinheiro Guimarães n. 31, Botafogo, com duas salas dois quartos, cozinha e mais dependencias, luz electrica. Aluguel, 90$. Trata-se na mesma rua n. 27. (2295 G) R

ALUGAM-SE uma sala e um quarto, com todo o luxo, em casa de familia, para casal ou senhora, com ou sem pensão, proximo do banho de mar; na rua Christovão Colombo n. 121, antiga Dois de Dezembro, Cattete. (3250 G) B

ALUGA-SE uma casa na travessa Fernandina n. 72. Aluguel 120$000. (3553 G) B

ALUGA-SE uma casa na rua Alice 23, com sete bons aposentos. Aluguel, 250$. (3554 G) B

ALUGA-SE uma casa na rua Christovão Colombo n. 70, casa n. 5. Aluguel, 150$000. (3555 G) B

ALUGAM-SE, por preços razoaveis, os vastos predios da rua Assumpção, ns. 60 e 62, com agua, gaz e luz electrica. As chaves na proxima rua Bambina n. 2, com o sr. Moraes Bastos, com quem se trata. (3542 G) J

ALUGA-SE em casa de familia, bella sala de frente, com pensão; na rua do Cattete n. 287, largo do Machado. (3243 G) J

ALUGAM-SE as casas ns. 93 e 95 da rua General Menna Barreto, tendo tres quartos, duas salas e mais dependencias; as chaves estão no armazem proximo e trata-se na avenida Rio Branco n. 102, com David & C. (1949 G) J

Juventude Alexandre

Faz com que os cabellos brancos fiquem pretos, não queima, não mancha a pelle.
A Juventude Alexandre desenvolve o crescimento do cabello e extingue a caspa com tres applicações.
Vende-se em todas as perfumarias — pharmacias e drogarias
Preço 3$000 rs.

ALUGAM-SE perto dos banhos de mar, a preços muito reduzidos, bella sala de frente e quartos mobilados, um quarto para 2 pessoas com pensão, confortaveis, desde 200$ mensaes, luz electrica. Teleph. Pensão Familiar, Praça José de Alencar 14, Cattete. (618) J

ALUGA-SE uma casa nova, com dois grandes quartos, salas, despensa, fogão a lenha ou gaz, por 110$; á rua 19 de Fevereiro 56, Botafogo; trata-se á rua 7 Setembro 116, das 4 ás 5. (1383 G) J

ALUGA-SE a confortavel casa da rua Voluntarios da Patria 328 recentemente reformada; trata-se na rua do Rosario 62. (J1840) G

ALUGA-SE por 300$ a esplendida casa da rua Eyoneas n. 10, junto á rua D. Carlota (Botafogo), com quatro quartos, porão habitavel e todos os requisitos da hygiene. (1770 G) R

ALUGA-SE o sobrado da rua Dr. Mendes Brasil n. 42-A, Laranjeiras, Guanabara. (1966 G) B

ALUGAM-SE para familias de tratamento os predios da rua Real Grandeza 43 e 41, casa 4, com cinco quartos, duas salas, sala de entrada cozinha copa e despensa banheiro, com aquecedor a gaz, duas sanitarias, luz electrica, quintal, jardim, etc.; para ver e tratar na mesma rua, esquina de S. Clemente n. 355, armazem. (1924 G) B

ALUGA-SE, por 200$ mensaes, a casa da rua Barão de Petropolis n. 102, tendo duas salas, quatro quartos, jardim, quintal e mais dependencias para familia regular e de tratamento; a chave no r. 90. (1712 G) R

ALUGA-SE a casa do Boulevard Isabel Pinho n. XVIII, em Botafogo; trata-se na rua do Rosario n. 62. (J 1839) G

ALUGA-SE o predio n. 134, á rua Conde de Irajá, Botafogo, tem sete quartos, um barracão, electricidade jardim na frente pomar; trata-se no proprio predio, todos os dias das 4 ás 6 da tarde, quando pode ser visto. Aluguel razoavel. (271 G) R

ALUGA-SE um bom aposento mobilado, em casa de familia, a cavalheiro de tratamento; a casa tem todo o conforto moderno e é na rua Carvalho Monteiro 39, Cattete. (1519 G) J

ALUGA-SE na rua de S. Clemente 373, uma casa completamente mobilada, com seis quartos, quatro salas e todas as commodidades. Trata-se com o sr. Leonardos, á rua do Ouvidor n. 88, onde terão todas as informações. (1528 G) S

ALUGA-SE uma casa nova com dois bons quartos, duas salas e mais dependencias, luz electrica, etc., á rua de S. João Baptista n. 86-A. Preço 100$; trata-se no n. 24. (1673 G) J

ALUGA-SE para familia a boa casa 162 da rua Conde de Irajá, com muito bons commodos. Preço, 162$000. (1962 G) J

ALUGA-SE, em casa de uma senhora só, optima sala para descansar, de dia ou á noite; informa-se na rua da Gloria 102, sob. (734 G) R

ALUGAM-SE boas casas novas, com tres quartos, duas salas e mais dependencias, 90$, electricidade e todo o conforto, perto do Collegio S. Ignacio, á rua de S. Clemente n. 250; preços reduzidos. (871 G) S

ALUGA-SE a casa da rua D. Marianna n. 121; trata-se no n. 127; aluguel, 100$. Botafogo. (3165 G) S

ALUGAM-SE duas salas mobiladas, para casaes sem filhos ou cavalheiros de tratamento e um quarto a um moço do commercio, por 50$; na rua Christovão Colombo n. 32. Cattete. (1676 G) S

ALUGA-SE a casa da rua Bento Lisboa n. 63, com todo o conforto moderno, tendo 2 salas, sete quartos, porão habitavel, hall, sala de espera, copa, cosinha, despensa e quintal. Tem gaz e luz electrica. Para vêr e tratar no n. 59 da mesma rua. (S 3181)

ALUGA-SE só a cavalheiro um optimo dormitorio de frente com moveis novos, num elegante predio moderno, e mais um quarto bem mobilado de 85$000, incluindo banhos quentes ou frios e pequeno almoço. Casa de familia estrangeira á rua Correia Dutra 166, Cattete. (S 1848)

ALUGAM-SE, a casaes e cavalheiros, magnificos aposentos, esplendida sala de frente, cozinha de primeira ordem; na rua Ferreira Vianna 58, Cattete; telephone 4.345. (613 G) J

ALUGAM-SE os baixos do predio da rua Ferreira Vianna n. 47. Está aberto das 11 1/2 ás 14 horas. Trata-se á rua Conselheiro Saraiva 36-40. (G 1021) J

UZAR A **Guaranesia** *E' PROLONGAR A VIDA*

LEME, COPACABANA, IPANEMA E LEBLON

ALUGAM-SE duas lojas, á rua Floriano Peixoto; trata-se á rua Ipanema 77. (2212 H) J

ALUGA-SE a casa da ladeira do Leme n. 26; as chaves estão, por favor, no armazem da esquina, e trata-se na rua da Quitanda n. 90. (1613 H) J

ALUGA-SE um bom armazem para qualquer negocio, com bons commodos para familia; na rua Jardim Botanico n. 484. (3405 H) J

ALUGA-SE uma casa com boas accommodações, á rua Barroso n. 67, Villa Mimi, Copacabana; trata-se no n. 73. Preço, 110$000. (3426 H) J

ALUGA-SE para familia de tratamento, a esplendida casa n. 838 da rua Nossa Senhora de Copacabana, com magnificos aposentos. (1962 H) J

ALUGA-SE por 91$ a casa n. 9 da avenida da rua Frei Caneca n. 27; a chave está nesta rua n. 29. (3524 H) B

ALUGA-SE uma casa com tres quartos, duas salas, banheiro, despensa e mais dependencias; na rua Nossa Senhora de Copacabana n. 585-A, casa n. 6; tratar no n. 587, aluguel 150$. (3448 H) J

ALUGA-SE uma casa completamente reformada, á rua dos Tonelleros n. [illegible], Copacabana, com salas de visita e de jantar, quatro quartos, sendo um independente para creado e mais dependencias; chaves na rua Barroso n. 86 (armazem). (2235 H) J

ALUGA-SE uma casa confortavel com grande quintal por 90$; na travessa Margarida n. [illegible], Copacabana. (3441 H) J

ALUGA-SE, em casa de familia de tratamento, á rua 28 de Agosto 141, Ipanema, uma sala e quarto de frente, a casal sem filhos ou cavalheiro respeitavel. (1429 H) J

ALUGA-SE por 6 mezes a casal sem filhos, uma casa mobilada com relativo conforto, e que fica a 30 segundos da avenida Atlantica; tendo 2 salas, 3 quartos e mais dependencias, por 260$ mensaes; trata-se á rua Santa Clara n. 39, Copacabana, das 8 ao meio-dia. (1489 H) J

ALUGA-SE em casa de familia um bom quarto, com entrada independente; na rua João Francisco n. 126, Ipanema. (3104 H) S

ALUGA-SE o esplendido predio da rua Gustavo Sampaio n. 60. As chaves estão na Pensão Mira Mar, ao lado; trata-se na rua Marechal Floriano n. 107. (34 H) S

ALUGA-SE o predio á rua Santa Clara n. 100, Copacabana, constando de andar terreo, 1º e 2º andares, com espaçosas dependencias e accommodações e bella vista; está aberto e trata-se na avenida Rio Branco n. 171, Companhia Perseverança Internacional. (3261 H) B

ALUGA-SE na rua Figueiredo Magalhães n. 23 (Copacabana), uma linda casa de construcção moderna, propria para familia de tratamento com sete bons e arejados quartos, grande terraço, dois banheiros de agua quente e fria, electricidade, gaz, etc. Tem aposentos separados da casa para creados. Aluguel modico, fazendo contrato; trata-se na rua da Candelaria 40, 1º andar. As chaves na avenida Nossa Senhora de Copacabana n. 587, armazem. (3549 H) R

ALUGA-SE uma pequena casa, á rua Hilario de Gouvêa; trata-se na mesma rua n. 82. (3552 H) B

ALUGA-SE por 100$ excellente casa com duas salas, tres quartos, gaz, electricidade e mais dependencias; na rua Dr. Pereira Passos n. 38, Copacabana; informações na avenida Atlantica n. 762. (3501 H) R

ALUGA-SE, por 180$, a casa da rua N. S. de Copacabana n. 904, com 4 quartos, 2 salas, despensa, porão e bom quintal; chaves na mesma rua n. 1.040 (padaria); tel. 264 Sul, ou 943 Sul. (3058 H) S

SAUDE, PRAIA FORMOSA E MANGUE

ALUGA-SE por 45$ uma casinha com pequeno quarto, sala, cozinha, banheiro, tanque, quintal e luz electrica; na rua Vidal de Negreiros n. 59. (2243 I) S

ALUGA-SE o predio de loja e sobrado, á rua Senador Euzebio n. 61; trata-se no mesmo, das 9 ás 4. (3351 I) R

ALUGA-SE o armazem da rua da Saude n. 187, amplo e claro, proprio para negocio; as chaves estão no sobrado; trata-se na avenida Rio Branco n. 102, com David & C. (1951 I) J

ALUGA-SE o predio da rua Iguassú n. 156, Cascadura, com quatro quartos, duas salas, cozinha e despensa, com pequeno quintal e agua encanada, no centro de uma grande chacara; trata-se com o Dr. Mesquita Junior, antiga travessa das Saudades n. 7. (160 I) J

ALUGA-SE para familia uma boa casa com pequeno quintal, á rua Santo Christo dos Milagres n. 102, Preço, 90$. (1962 I) J

ALUGAM-SE para familias as boas casas ns. 67 e 71 da ladeira João Homem, com bonitos terraços. Preço, 125$000. (1961 I) J

ALUGAM-SE 2 lindos sobrados, com ou sem cozinha, proprios para pensão, bom fogão, agua quente e fria em abundancia, predio novo; faz-se tambem contrato com o predio todo á vontade do pretendente; tem luz electrica e bons terraços; [illegible] n. 221. (1938 I) J

ALUGA-SE por 91$ a casa da rua Oito de Dezembro n. 158. Trata-se na mesma rua n. 148. (3536 I) R

ALUGAM-SE tres quartos e uma sala, com tres sacadas, todos de frente, [illegible] rua Catterina 176. [illegible] (3531 I) R

ALUGA-SE o bom sobrado da rua Leandro de Albuquerque n. 24, com bons accommodações para familia; trata-se no mesmo das 9 ás 2 horas. (3591 I) R

ALUGA-SE o predio novo da rua Dr. Rego Barros n. 29, tem duas salas, dois quartos, bom quintal, agua com abundancia, installação electrica e gaz. As chaves estão na rua n. 31 e trata-se na rua do Ouvidor n. 2 (botequim). (3285 I) J

ALUGA-SE por 100$ a casa da rua Visconde de Itauna n. 287-I; trata-se na rua da Alfandega n. 12, Peixoto & C. (3314 I) J

ALUGA-SE, por preço barato, boa casa com dois quartos, uma sala, bom quintal; na rua Cardoso Marinho, Praia Formosa; informa-se na mesma rua Cardoso Marinho n. 7, escriptorio. (3328 I) J

ALUGA-SE, por preço barato, boa casa com dois quartos, uma sala e bom quintal; na rua Cardoso Marinho, Praia Formosa; informa-se na mesma rua Cardoso Marinho n. 7, escriptorio. (3329 I) J

AO DEITAR... TOMAE UM CALIX DE **Guaranesia**

CATUMBY, ESTACIO E RIO COMPRIDO

ALUGA-SE a boa casa da rua Dr. Agra n. 18, Catumby, possuindo bons accommodações, gaz e electricidade; trata-se na mesma, das 12 ás 15 e trata-se na rua do Senado n. 230. (1845 J) J

ALUGA-SE a boa casa da rua Dr. Agra n. 20, Catumby, possuindo bons accommodações, gaz e electricidade; trata-se na mesma, das 12 ás 15 e trata-se na rua do Senado n. 230. (1846 J) J

ALUGAM-SE boas casinhas, pintadas de novo, com agua e quintal; á rua Visconde de Sapucahy n. 310. (3201 J) J

ALUGAM-SE por 75$ boas casas a pequenas familias, com todas as commodidades, inclusive luz electrica, bonde em frente; [illegible] á rua dos Coqueiros n. 33, [illegible] rua Treze de Maio 33. (2211 J) J

ALUGA-SE um bom quarto bem arejado, com luz electrica e grande jardim; rua Santa Alexandrina n. 13. (3331 J) S

ALUGA-SE a casa da travessa do Rio n. 45, tem 3 quartos, 2 salas, duas entradas e grande quintal com entrada de carros; a chave está na rua Estrella 70, onde se trata. Aluguel 105$000. (1911 J) J

ALUGAM-SE excellentes commodos, á rua Paula Ramos 2, bonde Santa Alexandrina. (1641 J) J

ALUGAM-SE as casas novas, de dois andares da rua Nery Pinheiro n. 38 e 40 e na rua de S. Leopoldo, com bons accommodações para familias; [illegible] trata-se na avenida Rio Branco n. 102, com David & C. (1952 J) J

ALUGA-SE [illegible] Elcona de Almeida, Catumby, [illegible] 150$000. (1899 J) J

ALUGA-SE boas casas, [illegible] rua Catumby 103. (1931 J) J

ALUGA-SE a casa da rua [illegible] n. 77, em Catumby, com [illegible] 3 quartos, gaz e luz electrica, jardim na frente e quintal; a chave está na rua [illegible] bondes de Rio Comprido. (1234 J) J

ALUGA-SE em casa de familia, á rua Aristides Lobo n. 227, bons commodos a casaes sem filhos ou a senhoras de tratamento e senhores [illegible] sr. Oliveira.

Filtro FIEL

Approvado e recommendado pela Exma. Directoria de Saude Publica

A' venda nas mais importantes casas de louças e ferragens, especialmente:
CASA VIANNA — Ouvidor n. 50 — Telephone 1268.
CASA LIMOGES — Avenida Rio Branco n. 120.
AGOSTINHO FERREIRA & IRMÃO — Rua 1º de Março 19—Tel. 17.
ALBERTO DE ALMEIDA & C. — Avenida Rio Branco n. 99.
RICARDO AUGUSTO BIATO—Rua dos Andradas n. 79.
BARBOSA & MELLO — Rua do Hospicio n. 154.
A. LIMA & C.—Rua do Ouvidor, 71.
CASA FIEL — Rua 24 de Maio 162 — Telephone V. 41.

PARA VENDA A PRESTAÇÕES Na fabrica—J. R. NUNES—Rua 24 de Maio, 162

CASA FIEL — Telephone, Villa, 41 —
Remette-se para qualquer ponto do Brasil devidamente embalado, recebendo a importancia em VALE POSTAL.
PEDIDOS A J. R. NUNES

ALUGA-SE uma casa com 4 quartos e 2 salas, por 90$000 na rua Barcellos, S. Christovão, as chaves estão na rua Lopes de Souza n. 14. (1330 L) S

ALUGA-SE a casa da rua Jockey-Club n. 195, com tres portas para negocio e commodos para familia, em frente á estação de Triagem, faz-se contrato e trata-se na rua Figueira n. 17, com o proprietario. (1679 L) J

ALUGAM-SE para familias boas casas novas, na moderna e hygienica "Villa Eugenie", á rua Mariz e Barros n. 259. (1961 L) J

ALUGA-SE para familia de tratamento, a esplendida casa n. 261 da rua Mariz e Barros, com magnificos aposentos. (1961 L) J

ALUGA-SE uma casa, com 3 quartos e 2 salas, na rua General Silva Telles n. 2, Andarahy; as chaves estão no botequim da esquina; aluguel 130$; trata-se com Carrapatoso, rua Sete de Setembro 29. (1610 L) S

ALUGA-SE, para familia, a boa casa da rua do Mattoso n. 15, a 15 minutos da cidade, bondes de 100 réis; preço 152$. (1832 L) M

ALUGA-SE a casa n. 1 da rua de Santa Luiza n. 81, Maracanã, as chaves estão na casa n. 2, tem dois quartos, uma sala, cozinha, pequeno quintal; trata-se na avenida Rio Branco n. 102, com David & C. (1946 L) J

ALUGAM-SE casas com tres quartos, duas salas, cozinha, despensa e bom quintal, á rua Senador Furtado 81; as chaves estão na casa 1 do mesmo numero e trata-se na avenida Rio Branco n. 102, com David & C. (1944 L) J

ALUGAM-SE casas novas com duas salas, dois bons quartos, quintal, banheiro e W. C. dentro de casa, electricidade, entrada independente, etc.; na rua Jockey-Club n. 157, casa 11, das 6 ás 12. Trata-se na rua do Ouvidor n. 183. Telephone 3117 Norte, das 4 ás 6, com Chacon. Aluguel 91$000. (1896 L) J

ALUGA-SE por 50$ uma boa sala de frente, com luz electrica, independente e com todas as dependencias necessarias; na rua Visconde de Itauna n. 6, sobrado. (3452 L) J

ALUGA-SE a casa n. 50 da rua Senador Furtado; as chaves estão no 61. (3453 L) J

ALUGA-SE uma casa nova na rua Ricardo Machado n. 46, quasi na esquina da rua Bela de S. João, com duas salas, tres quartos, despensa, cozinha e bom quintal. As chaves estão na casa n. 38. (2280 L) S

ALUGA-SE uma casinha á rua do Parque n. 12, Barro Vermelho. S. Christovão. Aluguel 50$000. (2268 L) S

ALUGA-SE uma sala com porta e janella e luz electrica, a moças ou moços que trabalhem fóra; na rua Sergipe 132, praça da Bandeira. (3304 L) B

ALUGA-SE a casa á rua Dr. Maciel n. 87. (3339 L) R

ALUGA-SE, por 90$, na Villa Marina á rua Uruguay n. 104, uma casa nova, com duas salas, dois grandes quartos, bom quintal e electricidade; as chaves na mesma villa, casa VII, e trata-se na avenida Central 102, com David. (3290 R) R

ALUGA-SE a casa da rua Dulce n. 2, com 3 quartos, 2 salas e mais dependencias; as chaves se acham á rua Pereira de Siqueira n. 59, padaria, onde se trata. (3362L) J

ALUGA-SE ou vende-se o predio da rua Chaves Faria n. 60; as chaves estão no porão n. 58. (3335 L) R

ALUGA-SE, por 100$, a casa da rua Duque de Caxias n. 133, no Boulevard 28 de Setembro, com duas salas, tres quartos, cozinha, banheiro; tem luz electrica e quintal. (3352 L) J

ALUGA-SE a excellente casa da rua Barão de Mesquita 520; as chaves no 522. (3319 L) R

ALUGA-SE uma casa, com 2 quartos, 2 salas, tudo grande, esplendida cozinha; aluguel 65$; perto do ponto dos bondes Jockey-Club, junto á estação Herodia de Sá; rua Bonifacio 425. (3344 L) B

ALUGAM-SE o predio e chacara, á rua Argentina n. 11, bonde de S. Luiz Durão, com 6 quartos, duas salas, varanda e mais dependencias, grande terreno e abundancia dagua, pomar, etc.; preço 200$, ou menos, com contrato; está aberto, e trata-se das 2 ás 4, na rua da Alfandega 25, sobrado, sala da frente. (930 L) J

ALUGAM-SE excellentes casas novas, com dois quartos, duas salas e luz electrica; na rua Paula Brito n. 159, Andarahy (71$000). (1680 L) J

ALUGAM-SE duas boas casas assobradadas, com 3 salas, 4 quartos com janellas, porão habitavel, grande terreno arborizado, e todas as commodidades, por 110$, e outra, menor, por 90$; as chaves, á rua Chaves Faria 72, armazem Cancella S. Christovão. (3442 L) M

ALUGA-SE o sobrado da rua da Harmonia 95, tendo 2 salas, 4 quartos e mais dependencias, com chuveiro, W.-C., tanque de lavagem, luz electrica; trata-se na loja. (3652 L) M

ALUGAM-SE os predios 167 e 171 da rua Jockey-Club, o primeiro para moradia, e o segundo para qualquer negocio, com ou sem contrato; as chaves estão no n. 197, onde se trata. (3353 L) J

ALUGA-SE uma boa casa, á rua Esperança n. 62, S. Christovão; trata-se na mesma. (3382 L) J

ALUGAM-SE, a 80$, os predios assobradados, V, IX e XII da rua Umbelina 25, com excellentes commodos, limpos e arejados, quintal e luz electrica; não alagam; Cancella. (3527 L) R

ALUGA-SE, por 90$, o predio assobradado, da rua General Argollo 121-A, perto do Campo de S. Christovão; 4 bons commodos, cozinha, banheiro, jardim, quintal, luz electrica. (3529 L) R

ALUGA-SE a casinha VII da avenida á rua S. Januario 12; 2 quartos, 2 salas, cozinha e quintal, logar socegado; 66$ mensaes; a chave está na casinha IV; trata-se á rua Visconde Itauna 108. (3351 L) R

ALUGA-SE o armazem da rua S. Januario 14; 70$. (3352 L) R

ALUGA-SE o predio novo, grande, 73 da rua Senador Alencar, em S. Christovão; as chaves estão no n. 86, venda. (3614 L) M

ALUGASE a casa da rua Senador Alencar n. 174, duas salas, quatro quartos, tem electricidade, bom quintal; as chaves no n. 162, onde se trata. (3434 L) M

ALUGA-SE o predio novo de sobrado, com quatro quartos, banheiros e luz electrica, proprio para familia de tratamento, no prolongamento da rua Mariz e Barros 217, fim da rua Barão de Amazonas; trata-se no n. 514, onde estão as chaves. (3297L) J

ALUGA-SE por 140$ a casa da rua de S. Januario n. 261; trata-se na rua da Alfandega n. 12, Peixoto & C. (3309 L) J

ALUGA-SE por 25$ um bom barracão, na rua Lopes Ferraz n. 11; chave no n. 13, Barro Vermelho. S. Christovão. (3314 L) J

ALUGAM-SE duas casas de construcção moderna, para moradia de familia, com gaz, luz electrica e bastante agua, pelos alugueis de 60$ e 110$; na rua General Silva Telles ns. 55 e 57; as chaves estão na mesma rua n. 31, onde se trata. (3330 L) M

ALUGA-SE por 86$ a casa nova da rua Padre Roma n. 8, tendo duas salas, tres quartos e propria para pequena familia de tratamento. O bonde Lins de Vasconcellos passa na esquina proxima da rua Cabuçu'. As chaves estão em frente na chacara. Logar saudavel onde não ha febres, aconselhado pelos medicos. (3348 L) J

SUBURBIOS

ALUGA-SE, por 100$, uma casa, com tres quartos, duas salas e luz electrica; na rua Borges Monteiro 47, Engenho de Dentro; para ver, das 12 ás 15 horas; trata-se á rua do Hospicio 125. (1839 M) S

ALUGA-SE na estação de Todos os Santos, a casa n. 83 da rua José Bonifacio, esquina da travessa, com dois quartos, duas salas, grande quintal e jardim, tem duas entradas e illuminada a luz electrica; as chaves estão no n. 81, armazem, onde se trata; tambem se aluga a casa n. 23 da travessa com as mesmas accommodações; as chaves no armazem da esquina. (135 M) J

ALUGA-SE a casa da rua Dr. Leal 92; trata-se na rua Dr. Bulhões n. 191, Engenho de Dentro. (2027 M) B

ALUGA-SE a casa da rua de S. Francisco Xavier n. 394, casa III, com dois quartos, duas salas e luz electrica, por 81$; trata-se na mesma rua n. 396, açougue. (1138 M) M

ALUGA-SE ou vende-se uma boa morada com grande terreno, á rua Maria Teixeira n. 48 Rio das Pedras; tratar com o sr. Manoel J. Pereira, Mercado Novo, á rua XI 38 a 57. (766 M) S

ALUGA-SE uma casa, na rua Imperial n. 271, casa X, com 2 quartos, 2 salas, bom quintal, bonde de Cachamby á porta, estação do Meyer; preço 71$. (2681 M) J

ALUGA-SE a casa da rua Viuva Claudio n. 131, com 3 quartos, 2 salas, varanda e mais dependencias com vasto terreno plantado; as chaves no n. 187; tratar á rua D. Adelaide 69, Meyer, ou na Pharmacia Indio, á rua D. Anna Nery, com o sr. Belisario. (1449 M) R

Adolescencia

Sempre alegre e feliz pelo uso constante da

Guaranesia

DEPOSITARIOS:
CAMPOS HEITOR & C.
URUGUAYANA, 35
EM TODAS AS PHARMACIAS
REMETTEM-SE ENCOMMENDAS PARA O INTERIOR

ALUGA-SE uma casa nova á rua Victoria do Amaral, 22 distante um minuto da estação de Olaria, construcção moderna, com todas as regras de hygiene, tem 2 quartos, 2 salas, boa cozinha, com fogão economico, quarto com W. C., banheiro, luz electrica cercada de grande quintal, com um quarto para criado e bom gallinheiro; ver e tratar no numero 24. (1380 M) J

ALUGA-SE por 90$ na travessa José Bonifacio n. 11, Todos os Santos, uma boa habitação, com duas salas, duas alcovas e um quarto, com um grande quintal; para informar no armazem, na esquina. (1616 M) S

ALUGAM-SE duas casas assobradadas na rua Mauá ns. 170 e 172, Meyer, tendo tres quartos, duas salas, cozinha, banheiro, reservada, tanque para lavagem, luz electrica em toda a casa, grande quintal, logar saudavel; trata-se na mesma rua 148, Meyer. Preço, 90$000. (1631 M) J

ALUGA-SE, á rua D. Anna Nery 424, E. do Rocha, esplendida casa, com dois pavimentos, toda pintada e forrada de novo, com agua quente e fria em abundancia, installação electrica e a gaz, propria para familia numerosa e de tratamento; as chaves estão no n. 20 da rua Tavares Ferreira. (1605 M) S

ALUGA-SE, á rua D. Anna Nery 460, esquina de Tavares Ferreira, E. do Rocha, esplendido predio, tido pintado de novo, com installação electrica, proprio para qualquer negocio; tem accommodações para familia; as chaves estão no 20 de Tavares Ferreira. (1606 M) S

ALUGA-SE o predio da rua Conselheiro Jobim n. 27, com bons commodos, jardim e quintal, illuminação electrica; as chaves estão na padaria n. 156 da rua Barão de Bom Retiro e trata-se na rua do Hospicio n. 144, sobrado, fiador, firma commercial. Aluguel 101$. (1893 M) J

ALUGA-SE o predio da rua Barão de Bom Retiro ns. 115 e 117, com o numero 26, com bons commodos e quintal; as chaves estão na padaria n. 136 e trata-se na rua do Hospicio n. 144, sobrado, fiador, firma commercial. Aluguel, 71$000. (1894 M) J

ALUGA-SE o predio da rua Barão de Bom Retiro, entre os ns. 113 e 119, com [illegible] n. 30, com bons commodos e quintal; as chaves estão na padaria 156 e trata-se na rua do Hospicio n. 144, sobrado, das 10 ás 2, fiador firma commercial. Aluguel 81$000. (1895M) J

ALUGAM-SE casas de 45$ a 65$, com todo o conforto. Bondes de cem réis. Tratam-se com Alberto Rocha, á rua Candido Benicio n. 502. Jacarépaguá. (749 M) R

ALUGA-SE por 120$ a casa da rua Silva Guimarães n. 54, para botequim e moradia: trata-se na rua do Hospicio 198. (3437 M) M

ALUGA-SE por 80$ a casa moderna da rua Maria Angelica n. 26, Jardim Botanico; ver e tratar na rua do Hospicio n. 198. (3437 M) M

ALUGA-SE para negocio, por 80$, a casa da rua Elias Silva, canto da rua Souto Cascadura; trata-se na rua do Hospicio 198. (3437 M) M

ALUGA-SE, barato, o predio novo com tres quartos, duas salas, gaz, luz, terreno, etc., logar saudavel; na rua Dona Romana n. 68; chaves no n. 66, com dois bondes á porta. (3320M) J

ALUGA-SE por 15$ um barracão com cozinha, entrada independente; na rua Lucinda Barbosa n. 14. Quinto Bocayuva. (3353 M) J

ALUGA-SE ou vende-se uma casa na rua Matriz do Engenho Novo n. 139, com duas salas, dois quartos, etc.; trata-se na mesma. (3346 M) J

ALUGAM-SE as casas 107, 117 e 125 (VI e VIII) da rua Guineza, Engenho de Dentro; trata-se na Companhia Perseverança Internacional. Avenida Rio Branco 171. (3262 M) B

ALUGA-SE, por 100$, o bom predio 261 da rua Imperial (Meyer), proprio para regular familia de tratamento; tem 3 quartos, 2 salas, etc.; forrado e pintado de novo; chaves no 261; trata-se á rua 7 de Setembro 171, em frente ao Parc Royal. (2288 M) S

ALUGA-SE um chalet com bons commodos e quintal; na rua Francisco Fragoso n. 19; as chaves no n. 21. (3265 M) J

ALUGAM-SE duas casas novas por 60$ e 50$; na rua Victoria n. 313 (estação de Ramos), cinco minutos da estação, com agua e luz, duas salas, dois quartos, cozinha, banheiro, etc. As chaves estão no armazem no n. 309. Para se informar com o proprietario, á rua de S. José 116. Telephone 3255 C Restaurant Petit Paris. (3434 M) J

ALUGA-SE em casa de familia séria um bom commodo a rapaz solteiro ou a casal sem filhos; na rua Barão de Bom Retiro 54, Engenho Novo. Preço 25$000. (B 3353) M

ALUGA-SE um bom quarto, em casa de familia, com ou sem pensão; na rua Figueira 115, Rocha. (3437 M) J

GOTTAS DE SAUDE

TONICO REGENERADOR DO ORGANISMO E REGULADOR DO VENTRE

Curam doenças do estomago, figado, intestinos, dores rheumatoides, nervosismo, nevralgias, arterio esclerose, fraqueza geral e dos orgãos da geração e manchas da pelle. As GOTTAS DE SAUDE com o SALVINIS curam o habito da embriaguez. Depositarios: Drogaria Pacheco — Rio: Baruel & C. — S. Paulo. A 6896

ALUGA-SE a casa da rua Viuva Claudio n. 279, com tres quartos, duas salas, cozinha, despensa, banheiro, latrina, bom quintal e jardim na frente, com electricidade. Aluguel 100$; trata-se no 277. (1769 M) R

ALUGA-SE a chacara da rua Emilia 7 (Jacarépaguá), com 4 quartos, 2 salas, luz, agua, esgoto e terreno arborisado de 22 por 120; as chaves na rua Candido Benicio 518, trata-se. Telep. 3550 C. (J 3140)

ALUGA-SE a casa da rua 8 de Dezembro n. 137, com 2 salas, 4 quartos, saleta e mais accessorios para familia, grande porão, bom quintal, gradil á frente; as chaves e informações, na mesma rua n. 124, armazem. (1851 M) S

ALUGAM-SE, baratissima, excellentes casas novas, com duas salas, dois quartos com janellas, terraço, lavatorio, cozinha, W.-C., com chuveiro e bo quintal tedo murado, cada casa tem duas entradas independentes, podendo servir para duas familias; aluguel 65$ e 75$, e outra, menor, por 50$; na rua Silva Rego n. 35, Riachuelo, no largo do Jacaré, bonde linha de Cascadura. (3443 M) M

ALUGA-SE uma casa á rua Condessa de Belmonte n. 82, E. Novo; trata-se na rua João Rodrigues n. 11. (3635 M) M

ALUGA-SE o bom predio da rua D. Anna Guimarães n. 49, estação do Rocha, de construcção moderna, illuminação electrica, bons accommodações, logar saudavel, etc.; trata-se no mesmo, ou na rua General Camara n. 254, loja, ou ainda na rua Augusta n. 30, Santa Thereza. (3250 M) S

ALUGA-SE uma boa casa, para pequena familia; rua Maria Calmon 33, Meyer; trata-se no 35, onde estão as chaves. (3482 M) J

ALUGA-SE o predio assobradado da rua D. Alice n. 100, na E. do Rocha, perto do trem e bonde de Cascadura, a um minuto. (3280 M) J

ALUGA-SE uma casa, na rua Capitão Machado 82, com duas salas, dois quartos, assoalhada e forrada; tem fogão economico; 40$; logar do Marangá, Jacarépaguá. (3487 M) J

ALUGA-SE o optimo predio da rua Barbosa da Silva n. 36, estação do Riachuelo, com lindo pomar e boas accommodações para familia de tratamento; as chaves na venda da esquina. (3496 M) R

ALUGA-SE o espaçoso predio da rua Olivia Maia n. 63, em Madureira. Preço de occasião e póde ser habitado por duas familias. Trata-se com o proprietario no mesmo. (3285 M) B

ALUGA-SE, por 50$, uma casa com dois quartos, duas salas e todos os requisitos de hygiene; tem bom quintal; rua Viuva Claudio 41, perto da estação Heredia de Sá, bondes perto. (3344 M) B

ALUGA-SE uma casa, com 2 salas, 2 quartos e mais um quarto em baixo, toda illuminada á luz electrica; rua Bella 102, T. os Santos. (3271 M) J

ALUGA-SE a boa casa da rua Eliza de Albuquerque n. 58, em Todos os Santos, logar saudavel e com bastantes accommodações para familia e bom quintal, tem fogão a gaz e é illuminada á luz electrica; para ver, na mesma, e trata-se á rua Acre 16. (3477 M) J

ALUGA-SE, por 110$, o predio 34 da rua Joaquim Meyer, com duas salas, dois quartos, cozinha, quintal, porão, jardim e luz electrica; proximo á estação do Meyer. (3287 M) R

ALUGA-SE uma casa, nova, á rua Dr. Dias da Cruz n. 823, com 3 quartos, 2 salas, agua, luz, quintal e jardim, 2 minutos do bonde; 70$; Engenho de Dentro. (3282 M) B

ALUGA-SE, por 50$, uma casa nova, com 2 quartos, 2 salas, cozinha, porão, W.-C., electricidade e grande terreno; á rua Flora Lobo n. 34 (circular), estação da Penha; trata-se no n. 42. (3308 M) B

ALUGA-SE, em frente á estação de D. Clara, á rua Dr. Frontin n. 79, uma boa porta para barbeiro ou qualquer negocio, deposito de qualquer ramo; aluguel 35$ mensaes; uma casa de morada, aluguel 43$, e casinhas, de 18$, 20$ e 25$ mensaes; para ver e tratar, na mesma, com o sr. Candido. (1257 M) S

ALUGA-SE, por 120$, o predio novo, assobradado e com porão habitavel, á rua Picuhy 51, Todos os Santos, com tres salas, tres quartos, banheiro, privada, cozinha e grande quintal murado. (2239 M) J

ALUGA-SE ou vende-se uma casa, com 3 quartos, despensa, cozinha, porão habitavel, grande terreno; trata-se na mesma rua Barbosa da Silva, n. 52, estação do Riachuelo. (2228 M) J

ALUGA-SE, por 55$, a casa da rua Nova de Bomsuccesso n. 60, em Bomsuccesso, com tres quartos, duas salas, cozinha, tanque, agua, W.-C., chuveiro e bom quintal fechado; a chave na mesma rua n. 56.

Tonico Capinette

FAZ NASCER CABELLO E TIRA A CASPA
Preço 4$000
A' venda nas seguintes casas: Casa Postal, rua do Ouvidor.— Casa Lopes, rua Uruguayana.— Casa Campos, rua do Theatro.

ALUGA-SE um bom commodo, em casa de familia, a uma senhora só, séria e de boa conducta; rua do Engenho Novo 49. (1502 M) R

ALUGA-SE uma casa, sala, quarto e cozinha, pelo aluguel de 31$; á rua Clarimundo de Mello 244, casa 5; a chave no 232; trata-se á rua Figueira 207. (3506M) R

ALUGA-SE o bom armazem, para qualquer negocio, á rua Barão do Bom Retiro n. 26; tem commodos para familia; chaves no n. 32; trata-se no mesmo, das 8 ás 10 da manhã. (3517 M) M

ALUGA-SE o bom predio da rua D. Romana 47, com 5 quartos, 2 salas e grande quintal; as chaves estão ao lado; trata-se na rua Barão de Bom Retiro 10-A, das 8 ás 10 da manhã. (3517 M) M

ALUGA-SE uma sala de frente, com ou sem pensão, fornecendo-se tambem a domicilio; na travessa Nascimento Silva 17, sobrado. (3331 M) R

ALUGA-SE, por 81$, a boa casa da rua Figueira n. 205, Rocha com dois quartos, luz electrica, etc.; a chave está no 203. (2285 M) J

ALUGA-SE em Jacarépaguá, á rua Barão 131, ponto de cem réis, por 30$, boa casa. Trata-se na rua Vinte e Quatro de Maio n. 79, até ás 9 1/2 horas da manhã. (2606M) M

ALUGA-SE em Jacarépaguá, á rua Candido Benicio n. 541, ponto de cem réis, bonde electrico á porta, grande casa, propria para familia de tratamento, com luz electrica e boa chacara. Trata-se na rua Vinte e Quatro de Maio n. 79, até ás 9 1/2 da manhã. (2607 M) M

ALUGA-SE por 80$ o predio á rua Tenente Costa n. 105; chaves no n. 107 e trata-se na Companhia de Administração Garantida, á rua da Quitanda n. 63. (3338 M) J

ALUGA-SE o bom porão da casa á rua das Dores n. 43, T. os Santos, 3 minutos do trem e bonde; preço 55$. (2229 M) J

ALUGA-SE a boa casa da rua de D. Claudina n. 5, na Boca do Matto, em centro de terreno, estação do Meyer; 80$000. (3340 M) R

ALUGA-SE, por 75$, o novo predio da rua Lia Barbosa n. 113, com 2 salas, um quarto, cozinha, tanque, banheiro, varanda, quintal, luz electrica, etc.; trata-se no 109. (3309 M) B

ALUGA-SE, por 90$, uma pequena casa, 2 salas e 2 quartos, quintal arborizado, com um barracão; logar alto e salubre; 3 minutos da estação do Meyer; trata-se, Hermengarda 46; as chaves no 44. (3314 M) R

ALUGA-SE o predio da rua D. Alice n. 59, Rocha; as chaves estão por favor no n. 76 e trata-se na rua Theophilo Ottoni 90, sobrado. (1602 M) S

ALUGA-SE, por 80$, uma casa, com grande terreno arborizado, logar alto, bonde á porta; rua Cachamby 206; as chaves, por favor, no 204; trata-se na travessa Hermengarda 44. Meyer. (3314 M) R

COMPRA E VENDA DE PREDIOS E TERRENOS

ARRENDA-SE ou vende-se um bom lote de terreno com 33 metros de frente e 50 de fundos, todo cercado de arame e zinco, com boa terra propria para uma chacara, com 2 casinhas. Para ver na rua do Laboratorio ns. 79 e 81, estação Dr. Frontin. Trata-se na rua do Ouvidor n. 6, com o sr. Real. (915 N) J

TORRE DO TOMBO

Roupas confeccionadas na ultima moda de superiores casemiras, ternos a 45$, 50$ e 55$000

204 - RUA SETE DE SETEMBRO - 204
Junto á Praça Tiradentes

COMPRA-SE uma casinha até 10 contos, do Rocha ao Meyer; trata-se na rua Visconde de Itamaraty n. 157 ou Ouvidor n. 108, sala 3. (2951 N) S

CASA — Vende-se uma, nova, na Penha, por 2:200$. Trata-se na rua Machado Coelho n. 22, Antonio. (3573 N) J

COMPRA-SE um predio em Botafogo tendo no minimo 4 quartos, quintal, etc. e que seja barato. Cartas nesta redacção a A. F. R., dizendo onde póde ser visto e o preço. (3492 N) R

COMPRA-SE uma casa de 8:000$000 a 9:000$, em Villa Isabel, Andarahy, até o Meyer, que tenha no minimo tres quartos e mais dependencias e bom quintal; não se acceitam intermediarios; rua dos Invalidos n. 182, loja com o sr. Machado. (3610 N)R

COMPRA-SE predio velho em ponto commercial ou novo, para armazem, até 15 contos. Cartas a Sá; rua da Assembléa n. 12. (2238 N) J

COMPRA-SE até 9:000$, uma casa moderna com 2 salas, 3 quartos e mais dependencias, com regular quintal, em local servido por bondes, até $200. Não se admittem intermediarios. Cartas a E. Peixoto, rua da Matriz n. 2 — Engenho Novo. (1821 N) J

COMPRAM-SE predios perto de bondes e trens, desde 2:500$ até 10:000$000. Só serve dicidir-se logo; Alfandega 130, 1º andar. (1848 N) M

COMPRAM-SE predios de 2:000$ até 10:000$, perto de bondes e trens, negocio, se serve, dicide-se logo; Alfandega 130, 1º andar. (1874 N) M

VENDE-SE um lindo e confortavel predio, proprio para familia de certo tratamento, em local mais salubre do Meyer, informações com o sr. Medina, á rua Luiz de Camões 6, preço de occasião. (54 N) R

VENDEM-SE, á rua Senador Furtado, dois confortaveis predios; informes e tratos á r. do Hospicio n. 198. (M3438) N

VENDE-SE por 15 contos um predio novo, de construcção moderna, na E. do Meyer, com bondes á porta, em centro de terreno, com jardim na frente e aos lados, com tres janellas de sacadas de ferro, entrada ao lado, com varanda corrida na extensão do predio, com duas salas, tres bons quartos, cozinha, etc.; terreno de 12X40, todo plantado; trata-se com Mourão, á rua do Rosario n. 161, ou á rua Souza Franco n. 47 V. Isabel. N

VENDE-SE um bom terreno por 3 contos, á rua Senador Soares (A. Campista), medindo 6X40, proximo á rua Araujo Lima; trata-se com Mourão, á rua do Rosario 161, ou á rua Souza Franco 47, Villa Isabel. N

VENDE-SE por 12 contos um bom predio, á rua Costa Lobo, transversal á rua D. Anna Nery, em centro de terreno, com jardim na frente, entrada ao lado, com varanda corrida na extensão do predio, com duas salas, tres quartos, boa cozinha, banheiro, W. C. e bom quintal; terreno de 11X60; informações com Mourão á rua do Rosario n. 161, ou á rua Souza Franco n. 47, Villa Isabel. N

VENDE-SE um bom predio, á rua Gonzaga Bastos (A. Campista), com tres janellas de frente, entrada ao lado, com varanda corrida na extensão do predio, com duas salas, tres quartos, quarto com banheiro, com agua, quente e fria, boa cozinha, despensa, etc.; quintal com chacarinha; trata-se com Mourão, á rua do Rosario n. 161. N

VENDEM-SE as cinco casas modernas da rua S. Luiz Gonzaga ns. 624-626; rendem 315$; trata-se á rua do Hospicio 198. (M 3438) N

VENDE-SE uma casa em Copacabana, 2 quartos, 2 salas e terreno de 10X800, por 6 contos; tratar á r. do Hospicio, 304, com Querino. (R 3580) N

VENDE-SE uma bonita casa no Meyer, para familia de tratamento, bondes á porta; ainda não foi habitada. Vende-se em boas condições; trata-se á rua Archias Cordeiro n. 196. (R 3582) N

VENDE-SE por 15 contos um predio novo, á rua João Caetano, a 5 minutos de diversas linhas de bondes, assobradado, com janellas de frente, duas salas, tres quartos, quarto com banheiro, W. C., e boa cozinha, tendo no quintal tres quartos; trata-se com Mourão, á rua do Rosario n. 161, ou á rua Souza Franco n. 47, Villa Isabel. N

VENDEM-SE por 32:000$ quatro predios, á rua Barão de Bom Retiro, bondes á porta, com jardim, na frente, entrada ao lado com duas salas, dois quartos, cozinha e quintal, rendendo 400$ mensaes; trata-se com Mourão, á rua do Rosario, 161, ou á rua Souza Franco, 47. N

VENDE-SE por 8:000$ um predio, em Santa Thereza com dois pavimentos, separados, tendo no superior duas salas, tres quartos, cozinha, mais dependencias e quintal e o inferior com os mesmos commodos, rendendo 140$; trata-se com Mourão, á rua do Rosario, 161. N

VENDE-SE o predio da rua Nery Pinheiro n. 110, Estacio de Sá, novo e elegante, com dois pavimentos, sacadas para a rua, cercado de um lindo jardim, fogão a gaz e installação electrica, proprio para familia regular e de tratamento; para ver e tratar com o proprietario na mesma casa, das 9 horas á 1 da tarde. (J 2236) N

VENDE-SE, na rua Barão de Ita'pu', um terreno de 10X22, prompto a construir. Preço 2:800$; informa-se á rua Barão de Mesquita n. 1.026. (J 2278) N

VENDE-SE uma boa casa, construcção moderna, muito vistosa, logar muito saudavel, tem boa caixa d'agua, bom terreno todo plantado com arvores fructiferas e mais dependencias, na rua Costa Miranda, 24, estação de Terra Nova, Linha Auxiliar; informa-se perto da estação, na venda do sr. Motta. Preço 1:800$; á Estrada Nova da Pavuna n. 138. (J 2288) N

VENDE-SE um bom predio, tendo tres quartos, duas salas, cozinha, tanque e um bom quintal, na Fabrica das Chitas, fim da rua Barão do Pilar; travessa Magalhães n. 8. Preço 10:500$000. (R 3514) N

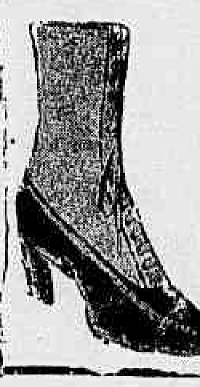

Bellos o ultra-modernos borzeguins de pellica envernizada, canos brancos o de côres:
16$, 18$, 20$ e 23$

Borzeguins brancos, biqueira de verniz — ultima creação da moda:
16, 20$, 22$ e 23$

120, Avenida Passos, 120 - CASA GUIOMAR
Pelo Correio mais 2$000
Tel. 4424 N. Carlos Graeff & C.

VENDE-SE por 13 contos um bom predio, á rua Boa Vista n. 68, em centro de terreno com 11X63, com jardim e gradil de ferro na frente com tres janellas de frente, entrada ao lado, com varanda corrida na extensão do predio, com duas salas, tres quartos, sendo um delles um grande salão, boa cozinha, despensa e electricidade em todo o predio, com boa chacarinha; trata-se no mesmo, ou com Mourão, á rua do Rosario n. 161, sobrado, ou á r. Souza Franco 47, Villa Isabel. N

VENDE-SE por 12 contos um predio á rua D. Romana, com bondes de Lins de Vasconcellos e Villa Isabel á porta, com 11X64, no centro de terreno, com jardim e gradil na frente, entrada ao lado, com varanda corrida na extensão do predio, com duas salas, quatro quartos, etc., bom quintal; trata-se com Mourão, rua do Rosario n. 161 ou á rua Souza Franco, 47, Villa Isabel. N

VENDE-SE por 18:000$ um predio, na rua Condessa de Belmonte, a 3 minutos dos bondes de Lins de Vasconcellos, em centro de terreno, gradil e jardim na frente, entrada ao lado, com varanda corrida na extensão do predio, com quatro quartos, tres salas, cozinha, quarto de banhos e electricidade em todo o predio; trata-se com Mourão, á rua do Rosario, 161 ou á rua Souza Franco n. 47 (Villa Isabel). N

VENDE-SE por 7 contos um predio novo, de construcção moderna, á travessa José Bonifacio, a 2 minutos dos bondes, assobradado, alto, com duas janellas de frente, entrada ao lado, com portão de ferro, varanda corrida na extensão do predio, com duas salas, tres quartos, despensa, cozinha, quarto de banho, etc.; informações com Mourão, á rua do Rosario n. 161 ou á rua Souza Franco n. 47. N

VENDE-SE um predio novo, feitio moderno, em Villa Isabel, á rua Dr. Mendes Tavares, proximo á rua Visconde de Santa Isabel, a um minuto dos bondes, com tres janellas de frente, entrada no lado, com varanda corrida na extensão do predio, com duas salas, quatro quartos, despensa, cozinha toda de azulejo, com dois portões de entrada, terreno de 11X66, podendo fazer uma avenida ou dois predios, tendo nos fundos grande jardim e caramanchão; informações e tratar com Mourão, á rua do Rosario n. 161 ou á rua Souza Franco n. 47. N

VENDE-SE um terreno á rua Visconde de Santa Isabel (em frente ao Jardim Zoologico), com 9X88, dando fundos ou frente para a rua Angelo Bittencourt. Tambem se vende em dois lotes; trata-se com Mourão, á rua do Rosario n. 161. N

VENDE-SE uma casa distante cinco minutos da estação do Riachuelo, com porão habitavel e bom pomar, em logar alegre e propria para morada do dono; está habitada pelo proprietario; informações á rua Sete de Setembro n. 219, com o sr. Dias. (J 3299) N

VENDE-SE ou aluga-se uma casa, na rua da Matriz do Engenho Novo n. 139, com dois quartos, duas salas, varanda ao lado, etc.; trata-se na mesma. (J 3345) N

VENDE-SE uma fazendinha no districto de Mendes, com 25 alqueires de terras e muitas mattas virgens, agua nascente bastante e casa regular. Preço 5 contos. (J 2943) N

MOVEIS

Vendem-se barato na officina e deposito — LEÃO DE OURO — que mudou-se da rua da Carioca 89, para á rua Visconde do Rio Branco n. 35.

Camas de peroba ou canella de 28$ a	50$000
Toilettes, a	100$000
Lavatorios inglezes	55$000
Commodas de 40$ a	60$000
G. vestidos, 35$, 60$ a	130$000
G. casacas	180$000
G. comidas 35$ e	50$000
Mesas elasticas	60$000
Cadeiras de canella, duzia, de 60$ a	90$000
Grupos para sala de visitas de 90$ a	150$000
Camas de arame, de 8$000 a	12$000
Camas para creança	15$000
Colchões de crina, de 12$ a	30$000

Grande e variado sortimento de dormitorios, mobilias de salas de visitas, tapetes, apparelhos de "toilette". Toda a nossa fazenda é nova e de boa qualidade, não se vende uma coisa por outra e não se diz — "Tinha, mas acabou-se." E' ver para crer, no amigo do povo

VENDEM-SE diversos predios baratissimos, nos bairros de Botafogo, Tijuca, Conde de Bomfim e transversaes, Villa Isabel e outros bairros, proprios para familia de tratamento e para renda de capitaes; trata-se á r. do Ouvidor n. 108, sala 3. (S 2944) N

VENDEM-SE boas chacaras, no Districto Federal e Baixada do Estado do Rio; trata-se á rua do Ouvidor n. 108, sala 3. (S 2943) N

VENDE-SE uma boa casa no Meyer, distante da estação e dos bondes 3 minutos, com tres quartos, duas salas e porão habitavel, construida em centro de terreno, jardim, regular quintal, etc., por 10:000$; trata-se á r. General Camara 296. (S 2941) N

VENDE-SE, no Meyer, um grupo de quatro casas novas, tendo um armazem, todas frente de rua, proprias para renda; trata-se á r. General Camara 296. (S 2941) N

VENDE-SE por 10:000$, urgente, um predio, perto da rua S. Christovão; trata-se á rua do Hospicio n. 198. (M3438) N

VENDEM-SE por 20 contos quatro predios novos, na rua Imperial n. 271, proximos á estação do Meyer, avenida, casas X, XI, XII e XIII; estão rendendo 3:360$ por anno, com duas salas, dois quartos, cozinha, bom quintal, agua, esgoto e electricidade; trata-se com o proprietario, na casa X; acham-se livres e desembaraçados, terreno proprio; tambem se vende uma ou duas, á vontade do comprador. (J 2285) N

VENDE-SE, por preço de occasião, 4:200$, optimo terreno com 17X40, com predio ao centro, logar enxuto e perto da estação de Olaria, E. F. L.; informa-se com Antonio Montes, á praça Quinze de Novembro n. 38. (J 2287) N

VENDE-SE um magnifico predio para familia, á rua Valentim da Fonseca 25, estação do Riachuelo, com terreno de 11X66 ms.; trata-se com o proprietario, á rua Vinte e Quatro de Maio n. 315. Negocio urgente. Preço 9:000$000. (J1841)N

VENDE-SE ou aluga-se, na travessa Tenente Costa n. 4, em Todos os Santos, uma casa com uma sala, um quarto, uma saleta espaçosa, jardim na frente, tendo dois commodos que se alugam, nos fundos da mesma casa; para tratar á rua José Bonifacio n. 81, com o sr. J. A. Guimarães. (R 3497) N

VENDE-SE uma casa por 3:200$, na estação de Terra Nova, rua Souza Freitas n. 4, com dois quartos, duas salas, cozinha e grande terreno; é de construcção boa; trata-se na travessa Turf-Club n. 14, com o proprietario—Maracanã. (R 3494) N

VENDEM-SE terrenos em Copacabana, nas ruas N. S. de Copacabana, Dr. Domingos Ferreira e outras, promptos a edificar; rua Sete de Setembro n. 133, sobrado. (R 3489) N

VENDE-SE o predio da rua Visconde de Tocantins n. 31 (estação de Todos os Santos), construcção solida e moderna, com muitas accommodações, porão habitavel, jardim e terreno, a 2 minutos do trem e bonde; trata-se no mesmo. (J 3483) N

VENDE-SE por 800$ uma casa em construcção, no lote n. 329 do Campo dos Cardosos, em Cascadura, servindo tanto para morada de familia, como para negocio, traspassando-se o contrato da compra do lote de 10X40, do valor de 1:500$, a prestações mensaes de 50$; trata-se na E. Confiança, r. da Quitanda n. 57, sobrado, telephone, Central, 2.883 e Villa, 2.576. (R 3349) N

VENDE-SE o predio da rua Dr. Padilha n. 24, Engenho de Dentro, tendo boas accommodações para familia, bondes á porta e proximo á estação da E. F. Central; trata-se no mesmo. (J 3073) N

VENDEM-SE em leilão, quarta-feira, 12 do corrente, ás 5 horas da tarde, pelo leiloeiro Elviro Caldas, os predios da rua Laboratorio ns. 43 e 45 e rua Fazenda do Bica n. 61, estação Dr. Frontin. (J2216)N

COLLYRIO Moura Brasil
NOME REGISTRADO

Cura inflammações e purgações dos olhos.
Pharmacia MOURA BRASIL
37, Rua Uruguayana, 37

ALUGA-SE uma esplendida sala de frente, com duas janellas e entrada independente; rua Santa Alexandrina [illegible] (1445 J) R

ALUGAM-SE para familias as duas lojas dos predios ns. 62 e 64 da rua do Minho, Catumby, pelos preços de 90$ e [illegible] (1961 J) J

ALUGA-SE o predio alto á rua Padre Miguelino n. 41, Catumby; a chave está em frente, e trata-se na rua dos Araujos [illegible] das 1 ás 3 horas da tarde. (1423 J) J

ALUGAM-SE dois quartos arejados, [illegible] em casa de familia que não tem creanças; trata-se na rua da Luz, 96, Rio Comprido. (6340 J) J

ALUGA-SE uma boa casinha, propria para familia regular, pintada e forrada de novo, assobradada, bondes de cem réis; [illegible] avenida Salvador de Sá 114. (1861 J) J

ALUGA-SE a casa da rua Nova de São Leopoldo n. 31; [illegible] (3653 J) M

ALUGA-SE uma boa casa na rua Maria José; informações na rua Haddock Lobo n. 33. (3528 J) R

ALUGAM-SE os armazens da rua Visconde de Sapucahy ns. 321 e 343; trata-se na rua [illegible] (3498 J) R

ALUGAM-SE por 112$ as casas II e VII da rua Affonso Penna n. 89; [illegible] (3312 K) B

ALUGA-SE uma boa casa com dois quartos, duas salas, jardim, quintal, electricidade e mais dependencias; na rua Dr. Costa Ferraz n. 8; [illegible] (3636 K) R

Placas Esmaltadas

POR NOVO PROCESSO
Grande perfeição
Mais durabilidade
E muito mais baratas do que as fabricadas até hoje
Fundição Indigena
RUA CAMERINO

ALUGA-SE, por 100$, a casa da rua Silva Guimarães n. 28, Fabrica das Chitas, com 2 salas, 3 quartos, cozinha, quintal, jardim; trata-se na mesma rua n. 32. (3261 K) J

O Mais precioso desinfectante

ZONAL

Approvado pela Saude Publica

E' o UNICO desinfectante que não é venenoso nem caustico e que pode ser usado diariamente por qualquer organismo de creança ou adulto sem o menor inconveniente.

Cura o corrimento vaginal, o catarrho, do ouvido e certas molestias da pelle: comichões, frieiras, eczemas, dartros, feridas, assaduras, etc.

Na toilette intima das senhoras e no banho de creanças e adultos é de uma acção benefica incomparavel.

Desinfecta a pelle e as mucosas e communica-lhes um perfume magnifico; é adstringente.

Encontra-se na Pharmacia Marinho
Rua 7 de Setembro, 186 — Rio de Janeiro
e em todas as boas Pharmacias e Drogarias do Brasil
Pelo Correio, Vidro 3$000

ALUGA-SE uma casa com tres quartos, duas salas, cozinha e grande quintal; [illegible] (3683 J) J

ALUGA-SE [illegible]

ALUGA-SE uma sala de frente, independente, a casal ou rapazes, á travessa Salvador [illegible] Haddock Lobo. (3460 K) J

ALUGA-SE o predio n. 253 da rua Dr. José Hygino; [illegible] (2272 K) S

HADDOCK-LOBO E TIJUCA

ALUGA-SE uma sala de frente, [illegible]

ALUGA-SE um porão com quarto, [illegible]

ALUGA-SE uma casa para pequena familia, [illegible] (3354 K) S

ALUGA-SE por 250$ o predio [illegible] (2215 K) J

ALUGA-SE a excellente casa, [illegible]

ALUGAM-SE bons aposentos, a cavalheiros [illegible] rua Haddock Lobo 422.

S. CHRISTOVÃO, ANDARAHY E VILLA ISABEL

ALUGA-SE o excellente predio, á praça Argentina n. 32, S. Christovão, [illegible]

ALUGAM-SE uma casa e garage, á rua [illegible] (1838 K) R

ALUGAM-SE commodos [illegible] (1696 L) R

"SANACUTIS"

NÃO É POMADA. NÃO SUJA A ROUPA
Cura: sarna, eczemas, suores fetidos, feridas, empingens, coceiras, frieiras, etc. Vende-se em todas as pharmacias e no deposito: Drogaria Cid — Hospicio, 9. Vidro 2$500.

ALUGA-SE a casa n. 60 da rua [illegible]

ALUGA-SE á rua Jorge Rudge, [illegible] (2929L) R

ALUGA-SE a moderna e confortavel casa da rua Visconde de Cabo Frio [illegible]

ALUGA-SE para familia a boa casa 47 da rua Jorge Clemente, [illegible] (1962L) J

ALUGA-SE uma casa sita á rua Visconde de Figueiredo [illegible] (3342 K) B

ALUGA-SE uma casa com quatro quartos, [illegible] General Silva Telles n. 30. Preço 120$. Andarahy. (1418 L) R

ALUGA-SE por 70$000 uma casa com dois quartos, [illegible] Oliveira n. 3, em Villa Isabel. (1418 L) J

ALUGA-SE a casa da rua Conde de Bomfim n. 791, [illegible] (1687 K) R

ALUGAM-SE, a familias de tratamento, [illegible] (1916 L) M

ALUGA-SE o predio n. 72, á rua Pinto [illegible]

ALUGAM-SE as casas da rua D. Maria 71 (Aldeia Campista), transversal á rua Pereira Nunes, quasi esquina de Barão de Mesquita, tendo duas salas, cozinha, banheiro e tanque de lavagem, todos os commodos illuminados a luz electrica. As chaves no local. Trata-se na rua Conselheiro Dias 31, proximo da Fabrica de Chitas, bondes de Aldeia Campista passam pela porta, desde 200 réis. Alugueis 100$ e 90$000. L

ALUGA-SE um ou dois quartos, com ou sem pensão, [illegible] Haddock Lobo, [illegible] (2251 K) J

ALUGA-SE a casa da rua Lopes de [illegible] aluguel 60$000. (3331 L) S

ALUGA-SE a casa da travessa Doze de Dezembro [illegible] (3524 K) R

ALUGAM-SE dois commodos independentes, [illegible] (3525 K) R

Gonorrhéa

20 ANNOS DE TRIUMPHO...! MILHARES DE CURAS
INJECÇÃO PALMEIRA—Cura infallivel em 6 dias. Um só vidro cura
Em todas as pharmacias do Brasil. Dep.: Drogaria Pacheco. Andradas, 45. Vidro 3$000

FOLHETIM DO "CORREIO DA MANHA" 241

Não se envaideceu por isso.

Jorge recolheu á sua provincia, ou por outra, á sua casa, pois a de Helena de Lencastre era por elle considerada como propriamente sua.

Homem já feito, mantinha a sua presença austera, a seriedade nunca desmentida do seu caracter e o affecto profundo e inabalavel que dedicava á tia, que para elle fôra segunda mãe.

Exercia clinica, apenas no intuito de continuar os seus estudos.

A pobreza dos arredores não carecia de consultar a algibeira antes de pensar em chamar o auxilio do novo medico. Pelo contrario, quando Jorge firmava o receituario, e depois de ter relanceado os olhos pela casa do enfermo, deixava sobre a mesa o dinheiro preciso para pagar os remedios e as gallinhas!

Tal era Jorge de Aguilar, e eis tambem a razão porque elle, como a tia, conquistara a veneração de todos!

Jorge era não só um medico habil e distincto, incansavel investigador dos segredos da sciencia, mas tambem um observador por indole. Vivendo intimamente com Helena de Lencastre e tendo ensejo para notar a tristeza profunda em que vivia a bondosa senhora, sentia naturalmente desejos não só de avaliar a causa d'essa tristeza, mas de a mitigar consoante os seus recursos. Desconhecendo por completo as attribulações d'aquella alma angustiada, ignorando que sua tia fôra a desventurada protagonista de drama occulto e ignorado, esperou que o tempo lhe dissesse o que elle desconhecia e, emquanto esperava, resolvera-se a provocar o affastamento dos sombrios pensamentos em que Helena se engolphava.

Foi de accordo com a irmã que elle preparou aquella festa campesina, reunindo na quinta os pobres, os filhos do povo, precisamente aquelles a quem Helena mais soccorrera, para que o anniversario de sua tia fosse ao menos mais alegre e despreoccupado do que d'antes.

Percorrendo os casaes, os povoados dos arredores, bastava-lhe dizer:

— No dia do anniversario de minha tia, muito estimarei vel-o lá na quinta, para a distrahirmos um pouco.

Este desejo de Jorge equivalia a uma ordem. O convite que elle formulava, por forma tão simples, era recebido por todos com alegria e prazer. Nem um só casal deixou de corresponder á gentileza e era por isso que no dia a que nos vimos referindo, a quinta dos Lencastres estava adornada com bizarria e por toda a parte se viam ranchos enormes de rapazes e raparigas, misturados com a profusão das flores que se enfeixavam por todos os lados.

Helena, ao ter noticia da festa que em sua honra se planeava, sorrio-se com reconhecimento pela lembrança dos sobrinhos. Era uma prova de amizade que lhe fallava bem alto ao coração. Eram decorridos já tantos annos de soffrimento para ella, que aquella festa constituiria como que um balsamo consolador dos seus infortunios.

Jorge foi incansavel. Chamou Lucas Silvestre e disse-lhe:

— Ouve lá, oh Lucas. Quero que n'aquelle dia ninguem pense em tristezas cá em casa!

Lucas adorava-o, porque reconhecia em Jorge qualidades superiores de caracter e de coração. Via n'elle um homem de bem, na plena acepção do termo, e isso lhe bastava para que o mancebo se impuzesse ao seu espirito.

— Farei tudo quanto possa, Sr. Doutor, para que esse dia seja notavel e alegre.

— Manda distribuir pelos que vierem comida e vinho á farta, ouviste?

— Fique descansado.

— Quero que se cante e danse animadamente...

E as ordens do Dr. Jorge eram cumpridas fielmente, tanto mais que as

12 DE ABRIL DE 1916

BOLINDERS

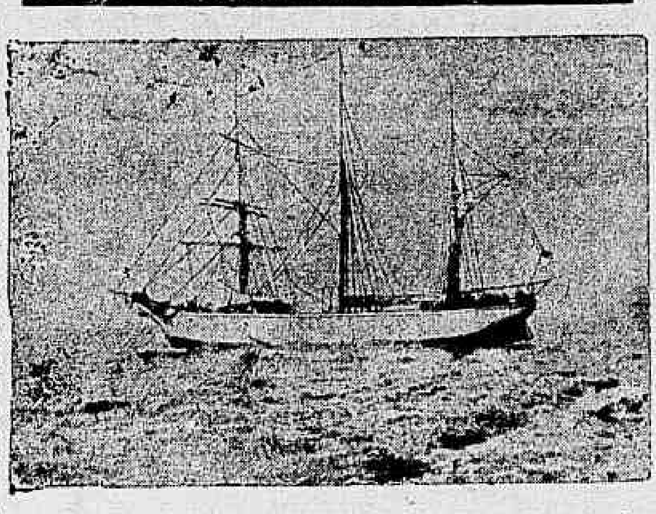

Navio a vela em serviço de navegação costeira com o motor sueco a oleo bruto "BOLINDERS"

Representantes para todo o Brasil:

HOLMBERG, BECH & C.

Rio de Janeiro

102-- Rua General Camara -- 102

CAIXA DO CORREIO 877

TELEPHONE 2815 - Norte

Recebe-se encommendas e informa-se pelo correio

Adoptado no Exercito — Adoptado na Armada

Com um vidro se fazem

5

misturando um vidro de LUGOLINA com 4 de agua, e assim se obtém a mais poderosa e efficaz

INJECÇÃO

para a cura rapida de qualquer corrimento, antigo ou recente. E' pois, a injecção mais barata que existe. Com um só vidro de LUGOLINA se consegue a cura completa. A LUGOLINA do Dr. Eduardo França tem 22 annos de constantes successos, quer no Brasil quer no estrangeiro, tendo obtido duas medalhas de ouro na Exposição Universal de Milão de 1906 e Exposição Nacional de 1908. Antes de usar leiam o prospecto reservado que acompanha cada vidro. — Depositarios: No Brasil, Araujo Freitas & C., rua dos Ourives, 114, Rio de Janeiro. — Vende-se em todas as drogarias e pharmacias.

VENDEM-SE tres predios novos, na rua Conselheiro Costa Pereira, rendendo 370$ mensaes, por 17 contos; trata-se á rua do Cattete n. 254, sobrado. (B 3548) N

VENDE-SE um pequeno sitio, na estação de Anchieta, distante 7 minutos, local saudavel e povoado, agua encanada, luz electrica, terreno todo nivelado, terra o que ha de superior para plantação de qualquer especie, tendo uma casa em centro de terreno, com dois quartos, duas salas, cozinha, 7.140 metros quadrados, que se aproveita para um excellente aviario de criação de raça, etc. Preço 3:900$; trata-se á rua da Alfandega n. 130, 1º andar, das 2 ás 6, com o dono. (M 1851) N

VENDE-SE um predio construido ha um anno, na rua Miguel Cervantes, 10 minutos distante da E. do Meyer, fachada de cimento branco, tres janellas de frente, pequeno jardim, dois quartos, duas salas, cozinha, etc.; r. da Alfandega n. 130, 1º andar, 6:200$000. (M 1851) N

VENDE-SE, em Bomsuccesso, junto á estação, um terreno que mede 18X50 por 35, cercado. Preço 1:700$; tem quatro carroçadas de madeira de lei; o valor real é de 3:000$; informações r. da Alfandega n. 130, 1º andar, das 2 ás 6. (M1849) N

VENDE-SE um solido predio assobradado, distante da rua Frei Caneca 3 minutos, tendo duas grandes salas e quatro bons quartos, mais pertences e quintal; está alugado por 150$000. Preço de occasião: 11:000$; tratar directamente com o proprietario, á rua Gonçalves Dias n. 76, das 10 1/2 ás 12 e das 4 ás 6. (J 3269) N

VENDEM-SE a prestações lotes de terrenos, em Villa Isabel, á rua Vianna Drummond, a 2:500$ o lote de 9 por 28; trata-se no boulevard Vinte e Oito de Setembro n. 417, á vista da planta, com o sr. Leonardo. (J 1846) N

VENDE-SE um lindo sitio, na cidade de Valença, E. do Rio, com boa casa de moradia e mais duas para empregados, boa agua nascente, distante 10 minutos da estação; trata-se á rua Jockey-Club n. 233, com o proprio dono. (R 3292) N

VENDE-SE uma linda chacara, com boa casa de moradia e grande terreno, na rua Jockey-Club n. 233, onde se trata, com o dono. (R 3291) N

VENDE-SE por 600$ o lindo predio da rua D. Clara n. 7, junto da esquina Amerio; tem cinco commodos, estação de Terra Nova. (R 3208) N

VENDE-SE por 4:600$ uma casa na estação do Meyer. Vende-se por 9:500$ uma casa na Boca do Mato; trata-se com o proprietario, á rua D. Claudina n. 6. Não se acceitam intermediarios. As casas têm bons terrenos e são em centro de terreno, com os requisitos da hygiene. (R 1140) N

VENDE-SE por 7:000$, ou pela melhor offerta, o magnifico terreno á rua Manoel Victorino n. 41, Engenho de Dentro, prompto a edificar, medindo 12X84, podendo ser pago á vista ou a prestações, a longo prazo; trata-se á rua do Riachuelo 391, pharmacia. (R 3337) N

VENDE-SE um predio na rua das Dores, logar alto e saudavel, com 5 quartos, todos com janellas, 3 salas, copa, cozinha com fogão a gaz e lenha, banheiro com agua quente e fria e terreno com 22 ms. de frente por 60 de fundos. Preço de occasião 8:500$; trata-se á rua Wenceslão n. 65, Meyer. (J 2211) N

VENDE-SE, na Gloria, por modico preço, o predio da rua D. Luiza n. 69; trata-se na rua Senador Corrêa n. 47, Cattete. (S 2255) N

VENDE-SE em leilão, hoje, terça-feira, 11 do corrente, ás 4 1/2 horas da tarde, em frente ao mesmo, o esplendido predio da rua Jerusalem n. 56, Bomsuccesso. (B 3358) N

VENDE-SE em leilão, quarta-feira, 12 do corrente, á 1 hora da tarde, á rua do Hospicio n. 84, o magnifico predio, de solida e recente construcção, situado á rua Pinto Guedes n. 126, Muda da Tijuca, pelo leiloeiro Elviro Caldas. (B 3359) N

VENDE-SE o predio da rua Industrial n. 66; para ver e tratar no mesmo, das 12 ás 17 horas. (J 2252) N

VENDEM-SE terrenos a 2$ por mez; na Empresa Predial Constructora, rua São Pedro n. 203, sobrado. (S 2265) N

VENDE-SE, em Ipanema, frente de mar, na avenida Meridional, antiga Vieira Souto, um terreno de 10X50, mais ou menos, no meio da avenida; tratos e informes na Casa Cruz, com Lemos, trav. S. Francisco de Paula n. 26, das 2 ás 4 horas. Não se admittem intermediarios. (S 2270) N

VENDE-SE um magnifico predio para familia de tratamento, com 5 quartos, 3 salas e mais accommodações, em terreno de 13X265 ms. e a 20 minutos da cidade; trata-se á rua Visconde de Nictheroy 46, Mangueira. (S 2275) N

VENDE-SE uma boa casa, por metade do preço, com dois quartos, sala, cozinha e grande quintal bem cercado, entre linhas de bondes e trens; para informações á rua do Riachuelo n. 260, botequim. Preço 2:600$000. (R 3288) N

VENDE-SE por 4:300$000 podendo ser a prestações dando algum dinheiro a vista uma casa feita com parede dobradas, tendo 2 salas, grandes, cozinha, despensa e W. C., terrenos 10X50 e jardim na frente, rua dos Cardosos, 243 (Cascadura). (1841 N) J

VENDE-SE por 12:000$ o magnifico predio da rua General Silva Telles n. 53, tendo quatro bons quartos, duas salas espaçosas e terreno murado de 11X48; trata-se no n. 51. (B 1547) N

VENDE-SE um bonito palacete, com duas salas, quatro quartos, cozinha, banheiro, W. C. e despensa, com porão para ser habitado e grande pomar; para ver e tratar á rua D. Luiza n. 85, Inhauma. (R2155) N

VENDE-SE baratissimo, uma boa casa, construcção solida, com dois quartos, duas salas, cozinha e grande quintal, na rua Americana n. 38, Meyer; tratar directamente com o sr. Carmo, r. do Rosario 81, sobrado, das 11 ás 5. (956) N

VENDE-SE uma propriedade por metade de seu valor actual, a 30 minutos da cidade, com renda de 600$ a 700$ mensaes; no Tabellião Roquete, rua do Rosario. (5264 N) R

VENDE-SE um bom terreno arborisado e prompto a edificar; rua Calçada e illuminada a electricidade; para ver e tratar na rua Diamantina n. 99. E. do Riachuelo (1721 N) R

VENDEM-SE 1.500 lotes de terrenos de 12X50 ms., logar alto e saudavel, a 100$, em prestações de 10$, bons para moradia e plantação de chacaras, trens de hora em hora, passagem de ida e volta, de 1ª, $500, Linha Auxiliar, estação de S. Matheus; informações no local e á rua Sachet n. 26. (B 1544) N

VENDE-SE um solido predio, na rua do Lapa; trata-se no n. 71, sobrado. (J 3510) N

VENDE-SE um sitio com terreno proprio, medindo 140 x 226, com casa, com 2 salas, 2 quartos e cozinha, pequeno pomar e outros plantações. Para vêr e tratar na estação de Andrade de Araujo, com Aleixo Vieira. Preço 4:500$. Uma casa com terreno, medindo 14ms.X165, com duas salas, 2 quartos e cozinha, por 1:000$. Trens de suburbios. Passagens ida e volta 600 réis. (N1215) R

VENDE-SE uma casa nova, está em pintura, construcção forte; 63$ é o preço, estação de Terra Nova, Linha Auxiliar; trata-se com O. Araujo; rua D. Clara n. 7, junto ao trem e dos bondes de Inhauma. (S 1326) N

VENDEM-SE quatro lotes de terrenos, na avenida Atlantica, livres e desembaraçados, juntos ao palacete n. 908, fazendo frente para tres ruas, e um lote com 18X45 ms., na praça Serzedello Corrêa, Copacabana, todo murado e prompto para ser edificado. Preço de occasião; trata-se com o proprietario, á rua N. S. de Copacabana n. 535. Os terrenos já têm alicerces e bemfeitorias. (B 1450) N

VENDE-SE, em Campo Grande, uma boa casa, propria para negocio e familia, na rua Agostinho n. 63; trata-se com o dono, na Estrada da Pedra n. 19. (R 1440) N

VENDE-SE por 8:500$, na rua Torres Homem, a 2 minutos da praça Sete de Março, Villa Isabel, um predio com 3 quartos, duas salas, cozinha, W. C. e uma varanda na parte dos fundos; r. da Alfandega n. 130, 1º andar, das 2 ás 6. (1662) N

VENDE-SE, com urgencia, um predio construido ha 4 annos, na rua Conde de Bomfim, por 23:500$, solida construcção; r. da Alfandega 130, 1º andar, das 2 ás 6. (1661) N

VENDEM-SE, na Boca do Matto, seis lotes de terrenos, como superior pechincha, devido á salubridade do local, juntos ou separados, medindo 6X35 cada lote. Preço 900$, servidos por tres linhas de bondes de 100 réis e distantes da estação do Meyer 12 minutos; para informações r. da Alfandega n. 130, 1º andar, das 2 ás 6. (1659) N

VENDE-SE, num dos melhores pontos da estação da Piedade, um superior lote de terreno, que mede 11X50; está todo cercado, proprio para casa de negocio. O ponto não póde ser melhor. Preço 3:600$; informações r. da Alfandega 130, 1º andar, das 2 ás 6. (1660) N

VENDEM-SE 1 ou 2 casas modernas para pequena familia á rua F. Manoel n. 59, um minuto da estação de Sampaio e dos bondes da rua 24 de Maio. Platibanda, jardim, varanda e bom quintal, murado. Póde ser vista todos os dias de manhã, até meio dia e ás quintas-feiras a qualquer hora. (1635 N) J

VENDEM-SE boas propriedades na estação de Ramos que é a capital dos suburbios da Leopoldina, preços de crise; trata-se com o sr. Bento á rua Uranos, 38. Deposito de Pão em frente a estação. (1016 N) J

VENDEM-SE lotes de terrenos a prestações de 20$ e 30$. Lotes 11X50 e 10X50, preço 200$ a 880$. Logar alto e sadio, construcção livre, na Estação de Madureira; para tratar, rua do Hospicio 304, com Querino; nos domingos, na rua Marechal Rangel, no Vaz Lobo, em Madureira. N

VENDE-SE um lote de terreno, na rua Vinte e Oito de Agosto n. 158, Copacabana, tendo de frente 11X50 de fundos, com agua encanada; trata-se com o sr. Castro, na becco da Carioca 23. (J 3268) N

VENDE-SE o predio n. 87 da rua Belmira, estação da Piedade; informa-se á rua Uruguayana n. 137, Cavaquinho de Ouro. (J 3411) N

VENDE-SE, em Madureira, um bom lote, na rua Maria José n. 216; trata-se na rua da Carioca. (J 3269) N

404

GONORRRHE'A

Blenorrhagia ou qualquer corrimento da urethra, cura radical em 4 a 8 dias! Com a maravilhosa injecção seccativa e capsulas 404. Quando tudo falhar, este extraordinario preparado sempre triumphará. O unico allivio da inquietude! Experimentae o vereis o effeito assombroso! Não ha gonorrhéa que resista.

Marca registada

Vende-se na Drogaria Granado á Rua 1, de Março 14 - 18 e nas principaes pharmacias e drogarias desta cidade e do Brazil.

raparigas, reunidas em grupos, não precisariam que as convidassem para a brincadeira.

A um canto, os homens e as mulheres, os mais velhos da vizinhança, alguns cheios de tranquillidade e de repouso, seguiam com o olhar os filhos e as filhas que revoluteavam nos seus bailados, espalhando pelos ares as suas vozes frescas e argentinas. Fallavam de tudo, sob todos os pretextos, das searas, do tempo, do céo e da lua. Só não fallavam de politica.

Nem fallar que aquelles rostos emmoldurados de cabellos brancos, com sorrisos despreoccupados nos labios, em alegre convivio, não alegre que não havia memoria para nenhum d'aquelles personagens de festa semelhante. Nenhuma mesa fora mais farta nem a adega mais franca, do que na quinta do Lavadouro.

Um dos velhos, esquecido já dos tempos aureos da sua juventude, incapaz de uma *desgarrada* ou de sapatear n'um baile de roda, fallava dos francezes, cuja recordação lhe ficara nitidamente gravada no espirito. Vira de perto os crimes commettidos pela invasão, observara os feitos dos heroes de Junot, presenceara todas as ambições dos hespanhóes, e vira a furia selvagem com que eram tratados os campos, assaltadas as igrejas, roubados os templos, enxovalhadas as mulheres.

Vira tudo isso, e de tudo lhe ficou uma impressão de horrores que nunca mais se apagaria.

E recordava tudo isso, contando historias e anecdotas, que os outros velhos que o ouviam confirmavam e ampliavam, alterando ou modificando a narração, consoante a fantasia, que, em muitos casos, substituira o rigor historico.

— Então, seu Jeronymo, você viu o Junot? perguntou um rapaz que seguia com interesse a narração.

— Se vi! Ora, valha-me Deus! Vi-o tão perto de mim, como tu estás agora! Vi-o com estes olhos que a terra ha de comer, tão certo como eu ser o Jeronymo do Casal Branco! Perguntem ali á minha Thereza se é ou não verdade!

— Vi-o tambem! — confirmava a Thereza, e ainda sei na ponta da lingua uns versos que então se diziam...

— Vamos lá a ouvil-os! Vamos lá a ouvil-os!...

A Thereza não se fez rogada.

— Pois então, ouçam. Vocês não sabem o que foram os francezes... Os rapazes eram umas pestes!... Ora valha-nos Deus! Pois cada versos que repetiram muitas vezes... Ora ouçam:

— Oh! compadre! Já viste o Junot?
— Tu... nunca o cheguei a ver.
— Bem o podes conhecer
Pelo signal...
— E' de França general,
Ladrão e usurario,
E firme adversario
Da Santa Cruz!
— Santo nome de Jesus!
— Nem ha quem d'elle dê cabo?
— De semelhante diabo
Livrem-nos Deus Nosso Senhor!...

OS VISIONARIOS

S: S: B: que tem por fim soccorrer a todos os necessitados. Quem soffrer de qualquer molestia esta S: S: B: envia gratuitamente os recursos para a cura completa.

Dirijam-se em carta fechada aos VISIONARIOS. Caixa do Correio 1947, declarando os symptomas, as manifestações da molestia, o nome, a residencia e o sello para a resposta.

VENDEM-SE por 42:000$000, 5 predios em Botafogo, rendem 480$; trata-se á rua Sachet n. 7, sob. Tel. 333, C. (2220 N) J

VENDEM-SE por 22:000$000, 2 predios no Rio Comprido, sendo um para negocio; rendem 260$; trata-se á rua Sachet n. 7, sob., tel. 333, C. (2221 N) J

VENDE-SE por 28:000$ o predio da rua da Passagem 82, com seis dormitorios. Tratar na Avenida Ligação 101. (R3241) N

VENDE-SE á rua de N. S. de Copacabana, alguns predios bem confortaveis á rua do Hospicio, 198. (1810 N) J

VENDEM-SE quatro casas, rua do Riachuelo n. 311, avenida; tratar á rua Sete de Setembro n. 190, sr. Tinoco. (J 3418) N

VENDE-SE uma casa com dois quartos, duas salas e terreno de 9X25, por 2 contos, em Catumby; rua do Hospicio, 304, com Querino. (J 3261) N

VENDEM-SE lotes de terrenos a 30 réis o metro quadrado, lotes de 100X350, no suburbio da Linha Auxiliar; tratar com Querino, r. do Hospicio 304. (J 3262) N

VENDE-SE um terreno na rua da Saude n. 277, fazendo esquina com duas ruas; informa-se á rua Camerino n. 244. (J 3460) N

VENDE-SE um bom predio para familia, com tres quartos, duas salas, cozinha, quintal, etc., na rua Nery Pinheiro n. 93; trata-se á rua da Carioca n. 41, sobrado, com o sr. Conceição. (S 2282) N

VENDE-SE uma casa com duas salas, dois quartos, cozinha, etc., na rua Lygia n. 11; trata-se á rua S. José n. 31. (J 3390) N

VENDE-SE, nesta casa, tudo que outros não tenham, por metade do preço: montagem completa de botequins e hoteis, 6 armações, armarinho e qualquer negocio, pois tem utensilios para qualquer negocio, cofres, moendas de canna, registradoras, prensas de copiar plantas, apparelhos de cinemas e tudo mais que se possa precisar; rua Frei Caneca ns. 7 a 11, praça da Republica ns. 71 e 73, em mudança. Telephone 50-92, Central, Casa Encyclopedica. (M 919) O

VENDEM-SE madeiras serradas, molduras e torneados em geral para marceneiro e carpinteiro, rua Senhor dos Passos n. 56, casa de J. Fernandes Soares. (456 O) J

VENDEM-SE e afinam-se pianos, deixa o som mavioso e mata os bichos, se os tiver, tudo 10$, no Café Guarany, praça Tiradentes n. 87, telephone n. 4.191. (R 5280) O

VENDEM-SE armações, balcões, escrivaninhas, cópas e balcões de marmore, mesas de dito para botequim, mesas para hotel, divisões para repartimento e escriptorios, estantes para livros e papeis, caixas de ferro para agua, vidraças e vitrines, cadeiras diversas, ditas para barbeiro, e espelhos, ferragens e ferramentas, varejos para fumos, de tudo temos novo e usado, assim como tambem fabricamos e recebemos qualquer encommenda e nos encarregamos de installações em casas commerciaes e escriptorios; na rua do Hospicio n. 189. (J 1387) O

VENDEM-SE um fogão grande e um caldeirão de ferro, grande, com pouco uso, proprio para grande hotel ou pensão, barato, para desoccupar logar; rua Marquez de Abrantes n. 22, botequim. (S 1323) O

VENDE-SE um armazem de café e mais artigos, com licenças pagas, livre e desembaraçado; trata-se á rua Senador Euzebio n. 378, pharmacia. (R 3318) O

Poderoso tonico e estimulante do systema nervoso

ADOPTADO NA BRIGADA POLICIAL

JUVENTOL

DA' MOCIDADE

Cuidadosamente estudado e approvado pela Saude Publica

E' o especifico mais energico até hoje conhecido para as molestias do systema nervoso

Cura rapida e garantida do enfraquecimento sexual

Na neurasthenia, insomnia, fraqueza nas pernas, dores de cabeça, nervosismo, impotencia, fraqueza geral, esgotamento nervoso etc., este delicioso licor tem uma acção prompta e efficaz

Attenção: NÃO CONTE'M CANTHARIDAS

ENCONTRA-SE NA PHARMACIA MARINHO

Rua 7 de Setembro 186 — RIO DE JANEIRO

e em todas as boas Pharmacias e Drogarias do Brasil

Pelo Correio, vidro 7$000

VENDEM-SE baratissimos um barracão e grande terreno preço de crise trata-se no deposito de pão, em frente a estação de Ramos com o sr. Pinto, á rua Uranos, 38. (1915 N) J

VENDE-SE 43 contos predio á rua Christovão Colombo, E. do Meyer, bonde de Cachamby, na esquina assobradado alto com porão habitavel, no centro de terreno esquina de outra rua 44X68, com cinco janellas de frente, 3 do primeiro pavimento, entrada ao lado com varanda, 5 salas, 6 quartos, 2 cozinhas, 2 despensas e 2 W. C., tanque, bom quintal, todo plantado, tendo o terreno logar para fazer diversos predios trata-se com Mourão, á rua do Rosario 161, ou Souza Franco, 47. V. Isabel. N

VENDE-SE, 11 contos, e quinhentos, predio novo feitio moderno, jardim gradil de ferro na frente, no centro de terreno ao lado, 2 minutos dos bondes do Uruguay, com porão habitavel, 6 salas, 4 quartos, despesa cozinha, W. C., banheira, tanque e quintal; trata-se com Mourão, á r. do Rosario 161, ou Souza Franco, 47. V. Isabel. N

VENDE-SE um predio assobradado com 2 janellas de frente entrada ao lado com portão de ferro, a travessa de S. Carlos (Estacio de Sá); com 2 salas, 2 quartos, despensa, cozinha, tanque, W. C., quintal, pequeno; trata-se com Mourão á rua do Rosario, 161, ou Souza Franco, 47, V. Isabel. N

VENDE-SE, 6 contos, um terreno a Boca do Matto, rua Maranhão, com bondes a porta com 22 metros de frente por 135 de fundos, promptos a edificar, prestando-se para uma grande avenida; trata-se á rua do Rosario 161, ou Souza Franco, 47, com Mourão. N

VENDE-SE á rua Marquez de Olinda, confortavel predio e chacara; informes e tractos, Hospicio, 198. (1810 N) J

VENDE-SE um piano de meia cauda, por preço baratissimo (autor Pleyel), rua Cupertino, 51, E. da Rocha. (1694 O) R

VENDEM-SE armações, balcões copas, vitrines de centro coutras, estantes divisões mesas com pia, varios moveis mesas secretarias bons armarios para papeis e outros artigos. General Camara 232. (1889 O) J

VENDEM-SE machinas de fazer cigarros a 25$; rua Marechal Floriano, 100. (1908 O) R

VENDE-SE lindas fruteiras de conde a 1$500 o pé; rua Salvador Pires, 40, estação de Todos os Santos. (J 3080) O

VENDEM-SE lindos cães dinamarquezes, com 42 dias de edade; r. Guilhermina n. 137, est. do Encantado. (J 3181) O

VENDE-SE uma mobilia de sala com nove peças, escura, por 55$; rua D. Sophia n. 40 (estação do Riachuelo). (J 2249) O

VENDE-SE uma hospedaria, a mais antiga. O motivo é o proprietario estar doente; trata-se á rua da Misericordia 95. (S 2261) O

VENDE-SE barato o antigo deposito de pão e massas alimenticias da rua Clarimundo de Mello n. 61, no Encantado; tem accommodações para familia. (R3330) O

VENDE-SE um piano novo e moderno, com tres pedaes, cepo de metal e cordas cruzadas, podendo o pagamento ser feito parte á vista e o resto em prestações; á rua Francisco Eugenio 302. (J 3422) O

VENDE-SE um moinho Crapp, n. 2, em perfeito estado, para café ou fubá, com installação e pertences para a montagem; rua Visconde de Itauna n. 143. (J 3416) O

DOENÇAS E LESÕES DO CORAÇÃO

Palpitações, cansaço, pés inchados, hydropisia, falta de ar, vertigens, batimento exagerado das veias e arterias, arterio-sclerose, aneurismas, dores e agulhadas do lado esquerdo, dilatações da aorta, nevralgias cardiacas, syphilis e rheumatismo no coração, curam-se com a receita do sabio americano Dr. King's Palmer. Milhares de curas no Brasil. Depositarios: Drogaria Granado & Filhos, rua da Uruguayana n. 91. Vidro 6$000. (R 3512)

VENDE-SE á rua de S. Clemente bom predio e chacara; informes e tractos á rua do Hospicio, 198. (1810 N) J

VENDEM-SE em Jacarépaguá, no melhor ponto deste saluberrimo local, magnificas casas acabadas de construir, e esplendidos lotes de TERRENO PROPRIO, COM AGUA ENCANADA, livres e desembaraçados de todo e qualquer onus judicial ou não. PAGAMENTO EM PEQUENAS PRESTAÇÕES MENSAES, TOMANDO O COMPRADOR POSSE COM O PAGAMENTO DA PRIMEIRA PRESTAÇÃO, PODENDO EDIFICAR, PARA O QUE ASSIGNARA' UM CONTRATO. Preços desde cento e cincoenta mil réis, prestações desde dez mil réis. Para ver e tratar com o proprietario á rua Monsenhor Marques, primeira casa á esquerda (Estrada da Freguezia n. 415), até ás 9 horas da manhã ou depois das 5 nos dias uteis e durante todo o dia nos domingos; para informações na Avenida Rio Branco n. 46, das 11 ás 12 e das 3 ás 4 horas. (M 3926) N

VENDE-SE por 10:000$ um solido predio, de estylo moderno, com quatro quartos, tres salas, dispensa, etc; ver e tratar á rua S. Luiz Gonzaga, 400. (399 U) J

VENDE-SE o predio novo, meio assobradado, da rua do Rocha n. 54, na E. do Rocha; trata-se com o proprietario, no mesmo. (J 635) N

VENDEM-SE duas casas, á rua Dona Clara n. 11, Terra Nova; trata-se com o sr. Frederico. (1807 N) J

VENDAS DIVERSAS

VENDE-SE um soberbo piano de afamado fabricante F. Stiebel quasi novo, com tres pedaes cêpo de metal cordas cruzadas, peça garantida, por preço razoavel, na Casa Freitas,--rua Lins de Vasconcellos n. 25, em frente a estação do Engenho Novo. (1835 O) M

VENDE-SE por 600$ um bom piano Pleyel, quasi novo e perfeito; trata-se, por favor, á rua Luiz de Camões n. 18, com o sr. Alfredo. (S 1874) O

VENDEM-SE um bom piano allemão, Sponnagel; um dito Pleyel, perfeito; tambem troca-se, compra-se, concerta-se e afina-se. Ao Piano de Ouro, do Guimarães, rua do Riachuelo n. 423, sobrado. (S1845) O

VENDE-SE um banco de carpinteiro barato e o que ha de melhor, rua Evaristo da Veiga n. 99. (1593 O) S

VENDEM-SE fogões novos e usados, assim como depositos para agua; rua da Prainha n. 44. (S 4647) O

VENDEM-SE armações e balcões copas e utensilios para todos os negocios assim como se faz sob medida qualquer armação a gosto do freguez a preço sem competidor; na rua do Senhor dos Passos n. 47. (303 N) J

VENDEM-SE e compram-se moveis usados, mobilias, completas de quarto, e de visita e jantar, etc, paga-se bem; na rua Senhor dos Passos, 4, loja. (1828 O) M

VENDE-SE uma loja de barbeiro bem montada, com licença e Thesoura pagas, em um bom ponto, dentro da cidade, com aluguel de 60$ mensaes; tem contrato por oito annos; para tratar e ver com o despachante Paulo Borges, escriptorio, rua do Nuncio n. 132. (J 3433) O

VENDE-SE um bonito piano francez, bem conservado, de particular, baratissimo; avenida Passos n. 30, loja de electricidade. (J 3112) O

VENDEM-SE uma mesa, guarda-louça e guarda-vestidos, de familia que se retira; rua Uruguayana n. 137, 2º andar. (S 2291) O

VENDE-SE um superior piano Sponnagel, inteiramente novo, com cepo de metal e cordas cruzadas; avenida Central n. 35-A, 2º andar, á esquerda. (S 2283) O

VENDE-SE uma cama com colchão de crina, para casal, por 50$; na rua São José n. 37, 2º andar. (J 2248) O

Clinica Veterinaria

DO VETERINARIO

E. Cardoso Junior

do Instituto Pasteur

e ex-assistente da clinica do saudoso DR. E. HELLOT. Consultas e chamados das 3 ás 4 1/2, Pharmacia Ferreira, rua do Hospicio, 124. Teleph. 1958, Norte.

VENDE-SE uma casa de caldo de canna, com regular freguezia, á praça do Encantado n. 9; não ha outra em toda a zona. Os motivos se dirão ao pretendente. (B 3553) O

VENDE-SE por 80$ uma carrocinha com arreios para um animal, precisando a mesma de concertos; para ver na praia das Palmeiras n. 91 e trata-se na Empresa Confiança, r. da Quitanda n. 37, sobrado, telephone, Central, 2.283 e Villa, 2.576. (R 3350) O

VENDE-SE um salão de barbeiro, bem afreguezado, com commodos para familia; á praça de Cascadura n. 3.064. (J 3540) N

VENDE-SE, em boas condições, uma barbearia e charutaria; tem casa para familia; rua Conde de Bomfim n. 120. (M 3638) O

VENDE-SE um botequim de 1ª ordem, montado a capricho e bem afreguezado, no centro da cidade; informa-se á rua da Assembléa n. 11. (M 3543) O

VENDEM-SE lindas fantasias de pennas e piquet de flores desde 1$ e tambem fórmas de arame e tagal a 2$, e a 4$, fórmas de arame cobertas de palha; fantasia a 2$ e a 3$ e mais outros artigos de chapéos; na praça dos Governadores n. 5, 3º andar. (J 3321) O

VENDE-SE uma carroça gary com licenças pagas; trata-se na rua Gonçalves Dias 9. (J3315) O

VENDE-SE um botequim-caneca, no melhor ponto dos suburbios da Leopoldina, fazendo bom negocio, pela quantia de 500$; para informações na avenida Passos n. 90, sobrado. (J 3301) O

VENDEM-SE cachorrinhos Fox-Terrier, legitimos e muito bonitos; na praia do Cajú n. 115. (R 3520) O

Bexiga, rins, prostata e urethra

A UROFORMINA cura a insufficiencia renal, as cystites, pyelites, nephrites, urethrites, catarrho da bexiga, inflammação da prostata. Dissolve as arêas e os calculos de acido urico e uratos.

NAS BOAS PHARMACIAS—RUA 1° DE MARÇO 17 — Deposito

VENDE-SE uma bicycleta por 60$; rua do Lavradio n. 107, Varella. (R3530) O

VENDEM-SE o stock, armações e utensilios de uma pequena charutaria; rua Acre n. 122. (M 3643) O

VENDEM-SE por qualquer preço tres machinas photographicas, uma caldeira de ferro e 600 metros de fios electricos; na rua Barão de Ubá n. 162. (M 3633) O

VENDEM-SE legitimos cachorrinhos Black Terier raça ingleza; é para liquidar, rua da Alfandega n. 188, sobrado. (R 3592) O

VENDE-SE um bom piano, em estado de novo. Preço barato; rua da Assembléa n. 92 2º andar. (M 3616) O

VENDEM-SE bonitos cachorrinhos felpudos, de raça Teneriffe; na rua Carvalho de Sá n. 67, Cattete. (M 3608) O

VENDE-SE um piano em perfeitas condições, com os respectivos pertences; na ladeira da Gloria 27. (J 3298) O

VENDE-SE um bom fogão, novo, a gaz, com dois mezes de uso, por motivo de mudança para fóra; rua D. Romana, 66, perto do Jardim Zoologico. (J 3317) O

TRASPASSA-SE

TRASPASSA-SE um deposito de calçado e de tamancos e fazem-se concertos; está bem afreguezado; trata-se á rua José dos Reis n. 39—E. de Dentro. (3474 P)

TRASPASSA-SE um botequim com bilhares, fazendo bom negocio, ou a parte de um socio, por motivo de ser primeiro reservista e ter de se apresentar; ver e tratar á rua dos Invalidos n. 162. (1123 P) M

TRASPASSA-SE nas melhores condições uma boa casa de commodos, com 16 quartos e salas, pagando o modico aluguel de 250$000; para ver e tratar na rua da Passagem n. 98. (3632 P) M

TRASPASSA-SE uma avenida, dando de lucro 700$. Trata-se na rua Bomfim n. 43—S. Christovão. (3541 P) J

TRASPASSA-SE uma boa loja de chapéos e modas, bom contrato e preço modico, em bom ponto commercial. Cartas a João. (1841 P) S

ACHADOS E PERDIDOS

CAMPELLO & C.ª; rua Luiz de Camões n. 36. Perdeu-se a cautela n. 47.252, desta casa. (3199 Q) S

CAMPELLO & C.ª; rua Luiz de Camões n. 36. Perdeu-se a cautela n. 47.279, desta casa. (3586 Q) J

CAMPELLO & C.ª; rua Luiz de Camões n. 36. Perdeu-se a cautela n. 52.694, desta casa. (5275 Q) J

JOSE' CAHEN; rua Silva Jardim n. 3. Perdeu-se a cautela n. 107.405, desta casa. (1756 S) J

L. GONTHIER & C.ª, Henry & Armando, successores. Perdeu-se a cautela n. 167.362, desta casa. (1842 Q) J

PERDEU-SE a cautela n. 40.418, da casa Adalberto de Andrade, sita á rua 7 de Setembro 227. (3394 Q) J

PERDEU-SE no domingo 9 do corrente um molho de chaves, no bonde de Coqueiros, que sáe do largo de S. Francisco, ás 10 e 55, quem achou póde entregar á rua do Hospicio n. 35, 2º andar, que será gratificado. (3326 Q) R

PERDEU-SE um broche nas immediações da rua do Ouvidor, Uruguayana e rua do Theatro, com 6 cornes e 6 brilhantes; gratifica-se generosamente, a quem o apresentar á rua S. Luiz Gonzaga n. 121. (3499 Q) R

PERDEU-SE uma carteira, nas immediações da casa de banhos de Santa Luzia, contendo carteira de identificação e mais papeis, que só são uteis ao dono; gratifica-se a quem entregar no botequim de café do entreposto de S. Diogo. (3325 Q) J

R. CERQUEIRA; 54, rua Luiz de Camões, 54. Perdeu-se a cautela desta casa de n. 62.865. (3484 Q) J

DIVERSAS

AUTOMOVEL americano — Pequeno, proprio para particular, com capota, capas e pneus novos, muito economico, licenciado. Vende-se por 2:000$, dinheiro á vista. E' pechincha, pois o proprietario quer retirar-se. Trata-se com o dr. Almeida; rua do Rosario n. 161, sob. Tel. Norte 3.156. (3306 S) R

ALUGA-SE um grande terreno com barracão para moradia, proprio para horta ou chacara de flores, tendo abundancia de agua e estando já grande parte plantado; na rua Nova, proximo ao n. 77 (Cachamby), Meyer; trata-se na rua do Riachuelo n. 254. (3291 M) R

ALUGA-SE, digo, aos senhores noivos. Não se illudam com pomposos estabelecimentos. Reflictam bem sobre uma das verdades evangelicas: — *Os ultimos serão os primeiros!* "O Parque dos Operarios" é uma officina modesta, onde são os moveis confeccionados nos moldes os mais exigentes dos estylos e moda. E' uma casa antiga, um estabelecimento modelar, tal é o cunho da seriedade que ha mais de 30 annos dá aos negocios que lhe são affectos, e desafia, entre os numerosos clientes, um só queixoso que possa pôr em duvida os creditos até hoje mantidos. Não se illudam, pois, e antes de guarnecer as suas residencias com os moveis que necessitarem, visitem primeiro esta pequena officina, cujas vendas tambem são feitas a prestações, dando-se praso de mais de 20 mezes, e preços os mais attenciosos; rua S. Pedro n. 274. (1250 S) R

AGENTES nos Estados, acceitam-se na fabrica de carimbos e gravuras, á rua Sachet 18—Rio. Peçam condições a José Xavier. Optima commissão. (1831 S) J

ACCEITA-SE roupa branca de homem e de senhora para lavar e engommar, com lustro e muita perfeição; na rua Silveira Martins n. 139. (3642 S) M

A antiga perfumaria "A' Garrafa Grande", tem uma garrafa de grande formato ás vistas do publico, pendente da sacada do predio em que se acha, á rua Uruguayana n. 66, sendo por isso muito facil não se deixar enganar. (S 2253) A

BOA noite. Já adquiriu uma modesta casa para sua residencia, por modico preço? rua Buenos Aires n. 198. (295 S) J

BILHAR — Vendem-se tres junto ou separados, em perfeito estado, uma bagatella e mais objectos proprios para botequim; rua Frei Caneca ns. 7, 9 e 11. (3448 S) M

CARTOMANTE mme. Annita, distinguida com honrosas referencias pela imprensa desta capital e de S. Paulo, continua a residir á rua Haddock Lobo n. 113 (casa de familia). Annuncia diariamente. (1614 S) J

CHARUTARIA — Vende-se uma por preço de admirar, com licenças novas, muito bom ponto, o motivo é o dono ter de retirar-se, urgente; informa-se na rua Primeiro de Março n. 147, com o sr. Antonio. (2237 S) J

CARTOMANTE espirita — Mme. Marie Louise dá consultas por 5$, lê as linhas das mãos, e tal garantia offerece dos seus trabalhos, que só recebe pagamento depois da pessoa conseguir o que deseja; av. Mem de Sá n. 126. (3443 S) J

CHAPAS para gramophone, vendem-se 40 quasi novas, com muitas operas; preço barato, na rua General Camara n. 313, loja. (3465 S) J

CARTOMANTE bahiana, entende de tudo; rua Marechal Floriano n. 129, 1º andar. (3419 S) J

CARTOMANTE pernambucana e feia; mas, vence o impossivel; consulta das 8 da manhã ás 10 da noite; rua do Hospicio n. 164, 1º andar. (3280 S) J

CONCERTAM-SE machinas de costuras, phonographos e bicyclettas; rua São Januario n. 7. (2279 S) S

CARTOMANTE sciencia do occultismo diz o presente, o passado e predIz o futuro e faz qualquer trabalho para o bem; rua Theophilo Ottoni 113. (1670S) S

CARTOMANTE trabalha com 3 baralhos, descobre qualquer segredo, faz trabalhos pelo occultismo, possue um talisman para as moças solteiras, e outro para realizar negocios, faz a paz no lar domestico, etc. Consultas 2$, das 8 ás 8, rua do Lavradio n. 122, casa n. 11. (1864 S) S

COUROS VERDES E SECCOS, Pelles, Cêra, Borracha, compra-se qualquer quantidade: W. Marc, Alfandega 42-1°. (R 2079) S

COMPRA-SE qualquer quantidade de joias velhas, com ou sem pedras, de qualquer valor; paga-se bem; na rua Gonçalves Dias n. 37, Joalheria Valentim, telephone 994, Central. (2824 S) S

CARTOMANTE SERIA, mme. Anna, que trabalha com cartas não existentes nesta capital, diz o presente e o futuro até o fim da vida, dá bons conselhos a familias e a negociantes; quem tirar uma unica vez a sorte com esta senhora não é necessario visitar outra; tem pratica de muitos annos e os clientes acharse-ão bem orientados depois da consulta; das 9 da manhã ás 8 da noite, tendo uma excellente sala de espera; rua S. José numero 46. (3439 S) M

CARTOMANTE "Uriel", unico possuidor do talisman "Oriental", daquelle glorioso propheta, felicidade, amor, e jogo; travessa do Mosqueira n. 18 — Lapa. (3599 S) M

COLLOCAÇÃO DE DENTES ARTIFICIAE

NOVO SYSTEMA

Nenhuma differença dos dentes naturaes— Belleza e segurança a toda prova.—Pronuncia nitida das palavras.—Mastigação perfeita.

Convém a todos os que necessitarem trabalhos desse genero examinar primeiramente o nosso systema e preços. Daremos todas as explicações sem nenhum compromisso para o consultante.

DR. SA' REGO

ESPECIALISTA

R. do Carmo n. 71--esq. da R. Ouvidor

CARTOMANTE — Mme. Annita dá consultas das 8 da manhã ás 8 da noite; rua Haddock Lobo 113. (1280 S) J

COFRE — Vende-se um portuguez quasi novo, por metade de seu valor; á rua Frei Caneca n. 7, casa Encyclopedica. (3447 S) M

CARTOMANTE séria, trabalha com cinco baralhos differentes, diz o presente e o futuro até o fim da vida, communica ao mesmo tempo aos seus freguezes, que recebeu os afamados Jupurus do Alto Amazonas e as verdadeiras Pedras de Cevá; reside á rua S. José n. 46, sobrado. (3624 S)

COMPRA-SE ouro e paga-se bem; na joalheria (Casa de Confiança), á rua Gonçalves Dias n. 39. Tel. 4.127, C. (263 S) J

CARTOMANTE — Mme. Annita, a mais perita e verdadeira, na rua Marechal Floriano Peixoto n. 47, sobrado. (M 3615) S

COMPRAM-SE dentes e chapas usadas para aproveitar o metal; na rua Dr. Dias da Cruz n. 119, sobrado, com o sr. Augusto — Meyer. (3516 S) J

COSTUREIRAS que saibam pregar peitos e golas, nas camisas para homem, precisam-se, na fabrica; travessa do Senado n. 8. (3321 S) J

CARTÕES DE VISITAS — Cento 2$. Ourives 60 (papelaria). (1320 S) S

IMPOTENCIA — Cura-se com as garrafas de catuaba, remedio vegetal, vindo do sertão do Ceará. Encontra-se na rua Santo Christo 99. (1699 S) R

IMPOTENCIA — Cura certa, rapida e inoffensiva; "Flora Brasil"; largo do Rosario n. 3. (3821 S) J

LENHA em tócos ou achas, vende-se qualquer porção, barato; rua do Acre n. 60. (1832 S) S

LAVANDERIA Modelo, ha só uma, é a unica que lava e engomma toda a roupa, tanto de homem como de senhora, com especialidade de luxo, com a maxima perfeição, sem o perigo do contagio, manda buscar e levar a domicilio. Telephone Sul, 570. (1700 S) J

LECCIONA-SE piano, pelo programma do Instituto Nacional de Musica, por modicos preços; rua Rodrigo Silva n. 8, 2º andar. (3623 S) M

MOVEIS a prestações, entregam-se com 15 ou 20 °/°, conforme a compra, o restante em 20 mezes sem fiador; cartas ou recados a J. Salvadores, que irá tratar a domicilio; rua Frei Caneca n. 37. Tel. Sul, 1.431, Central. (2212 S) J

MOLESTIAS venereas — Cura rapida; rua de Sant'Anna, 33 — P. Onze. (3267 S) J

MOÇA chegada da Europa lecciona piano, e offerece-se para empregada em qualquer casa commercial; rua Miguel de Frias n. 36, casa 14. (1853 S) J

A Cura da Syphilis

Adquirida ou hereditaria em todas as suas manifestações. Rheumatismo, molestias da pelle, Feridas na bocca, nariz e garganta, Eczemas, Darthros, Furunculos, dores musculares. Inflammação das glandulas, Latejamento das arterias, Dores nos ossos, Ulceras, Tumores, Manchas da pelle e todas as doenças resultantes de impurezas do Sangue, pelo

LUETYL

Licor Vegetal Bi-iodado

O mais poderoso antisyphilitico — O mais energico depurativo. Approvado pela D. G. de Saude Publica e registrado na Junta Commercial. O LUETYL possue um valor therapeutico e scientifico incontestavel, comprovado com uma infinidade de attestados medicos e de pessoas que com elle se curaram depois de já estarem sem esperança de obter a cura. Este prodigioso remedio é a salvação dos syphiliticos desenganados. Cura a doença, purifica o Sangue e fortalece o organismo. O LUETYL é de palladar agradabilissimo, toma-se ás refeições, não tem dieta e não produz stomatites, enterites, mão estar, etc., como muitos de seus similares. Tomae LUETYL o UNICO que cura a Syphilis e todas as doenças do Sangue.

Encontra-se em todas as Pharmacias e Drogarias do Brasil. Preço 5$000, e pelo Correio 5$500.

Fabricante: Ph. Chimico, Alvaro Varges, Av. Gomes Freire, 99 — Tel. 1202, Cent.

CARTOMANTE Mme. Rosita dá consulta a 2$000, na rua Visconde de Sapucahy n. 211, em frente a Brahma. (685 S) J

CURA RAPIDA — Da paralysia, obesidade, torções, contusões, emagrecimento, dores rheumaticas, os rins; rapido, pelo meu processo especial e garantido. Mme. Marietta, massagista. Attende a chamados para domicilio, da 1 as 2, na Pharmacia, Avenida Gomes Freire n. 124, tel. 4.139, Central, e das 7 ás 9 no hospital S. Zacharias, Santa Casa de Misericordia; praça Tiradentes n. 43, 1º andar. (1320 S) S

CARTOMANTE mme. Nicoletti, predIz o futuro com muita clareza; dá consultas todos os dias de 1 ás 6. Só para senhoras; rua Buarque de Macedo 51. (1305 S) S

COMPRAM-SE pianos em qualquer estado, pagam-se bem, mandar autor e preço, para A. M. Caixa Postal n. 59. (1847 S) M

CHAPELEIRA — Faz chapéos por modico preço; Voluntarios da Patria n. 429. (1729 S) R

DINHEIRO, pequenas quantias sob alugueis de predios, á prestações mensaes, empresta-se; informações á rua Barão de S. Felix n. 60. (1289 S) J

DINHEIRO — Precisa-se de 1:500$, sob hypotheca de immoveis; trata-se na rua do Ouvidor n. 108, sala 3. (2949 S) S

MLLE. PEDROSA — Faz vestidos com toda perfeição, por qualquer figurino de 15$ a 45$. Prova-se a domicilio; na Pensão do Collegio da Immaculada Conceição; praia de Botafogo 266. (2210 S) J

MOVEIS — Concertam-se, lustram-se e empalham-se cadeiras; preços baratos, na officina de marceneiro da rua Visconde de Sapucahy 107. (1841 S) J

MECANICO bem ao corrente da mecanica, electricidade e metallurgia, deseja encontrar emprego. Off. a C. G., neste jornal. (3651 S)

MOBILIA de salão de visitas, de canella, 9 peças, perfeita, com assento de palhinha e encosto estofado, com capas novas, vende-se por 130$, com urgencia, á rua Senhor dos Passos n. 93, sobrado. (3621 S) M

MAGNIFICO 2º andar, aluga-se á rua 7 de Setembro 187. (2277 S) S

MOVEIS e ornamentos de casas de familia ou de escriptorios, compram-se, vendem-se restauram-se e encaixotam-se para mudança, na rua da Alfandega 124, J. J. Martins. (1831 S) S

MADAME GUION — Institutrice, diplomée. Leçons de Français pratique, grammaire, literature. Rua Sachet n. 11, 1º andar. (1396 S) J

MOVEIS — Compram-se casas mobiliadas e avulsos, bem como objectos de escriptorios, etc.; rua do Rosario n. 145. (1453 S) R

Rheumatismo—Syphilis--- Impurezas do sangue.

Eczemas, darthros, ulceras chronicas e rebeldes, curam-se com o antigo e afamado ROB DE SUMMA, de Alfredo de Carvalho — Milhares de attestados. A' venda em todas as pharmacias e drogarias do Rio e dos Estados. Depositarios: Alfredo de Carvalho & C.—1° de Março n. 10.

DESEJA-SE falar com o sr. José Alves Pires, caixeiro viajante, na rua de Minas n. 139—E. Novo. (3655 S)

DINHEIRO — Empresta-se só directamente de 3:000$ para cima sob hypotheca de predios, na cidade, arrabaldes e suburbios, a juros muito razoaveis; rua do Rosario n. 172, ultima sala, sr. Julio. (3297 S) R

DOIS moços distinctos procuram, no centro da cidade e em casa de familia séria, um quarto convenientemente arejado e decentemente mobilado, com pensão. Faceta pagamento adeantado. Cartas a R. T., nesta folha. (2279 S) J

EMPREGA-SE uma cozinheira de forno e fogão, para casa de familia de tratamento; preço 60$; rua Farani n. 10, quarto 13, Botafogo. (3400 D) J

EMPRESTIMOS — Fazem-se sob hypothecas de predios e terrenos, sobre inventarios a herdeiros, promissorias, montepios, juros de apolices, para pagar impostos e fazer obras, mesmo de menores ou usofruto, a juros modicos. Trata-se com o sr. Ferreira, á rua do Hospicio n. 23, sala 6, das 11 ás 17 horas.

ESCRIPTORIO esplendido, com direito á sala de espera, frente de rua, aluga-se á rua Sete de Setembro n. 209, 1º andar. (S)

ESCRIPTORIO ou consultorio, aluga-se, um excellente com 5 sacadas; á rua da Carioca n. 52, 1º andar. (3604 S) S

MOVEIS — Compram-se mobilias, pianos, quadros, tapetes, trens de cozinha, roupas de cama, cautelas do Monte de Soccorro, etc.; rua S. Luiz Gonzaga n. 20. (1663 S) R

MODISTA faz vestidos, costumes, saias e blusas com elegancia; rua Uruguay n. 250—Andarahy Grande. (1763 S) R

MOVEIS USADOS — Compram-se mobiliarios completos, avulsos, objectos de arte, antiguidades, ornamentações etc. Rua Senador Dantas n. 45, terreo — E. Ribeiro. (1693 S) J

MOVEIS — Alugam-se, compram-se e vendem-se na Intermediaria, rua do Cattete n. 29, telephone n. 537, Central. (51 S) J

MOVEIS, casas mobiliadas, seja qual for o seu valor, moveis avulsos, objectos de arte, a casa Souza, á rua Senador Dantas n. 104, compra e paga bem. (4918 S) R

MOVEIS — A Colchoaria do Povo é a casa que maior sortimento tem de moveis novos e usados, colchões e almofadas de todas as qualidades, não tem competidor em preços, ainda mesmo nas melhores casas do centro, porque fabrica em suas officinas e não compra para revender, antes de comprar, trocar ou mandar reformar os seus moveis, façam uma visita á nossa casa, que o tempo será bem recompensado. Colchoaria do Povo, rua 24 de Maio ns. 505 e 503 A. Telephone 1783, Villa, entre Sampaio e Engenho Novo. (1022 S) J

O unico medicamento que cura a syphilis

SANATIS

Approvado pela Saude Publica. Depurativo do sangue. Dep. Geral: Pharmacia Marinho, r. Sete de Setembro, 186 Rio de Janeiro. —Vende-se nas Pharmacias.

EM Neves, vende-se um terreno com 250 metros, por 100, com 4 casinhas, por 2:700$. (1039 N) R

FAMILIA de todo respeito, aluga dois aposentos de frente em casa nova, onde não ha outros inquilinos, logar saudavel e no centro. Para mais informações com o sr. Fonseca, na casa "Rautier". (1865 S) S

FORNECE-SE comida á mesa e a domicilio. Pagamento adeantado; rua da Carioca n. 52, 2º andar. (313 S) J

GRAMOPHONES E CHAPAS — Trocam-se de $300 a 2$; vendem-se $500 a 3$; compram-se usadas. Concertam-se gramophones, vendem-se a 20$ e 25$; compra-se. Rua Uruguayana 135. (752 S) S

GONORRHÉA — Cura certa, rapida e inoffensiva; "Flora Brasil"; largo do Rosario n. 3. (3840 S) J

HYPOTHECAS na cidade e suburbios grandes ou pequenas quantias; rapidez e juro modico. Informa o sr. Pimenta; rua do Rosario n. 147, sobrado, fundos. (3301 S) R

HYPOTHECAS de 5 a 200 contos, fazem-se com muita rapidez a juros de 10, 11 e 12 °/° ao anno; trata-se no becco das Cancellas n. 10, sobrado, das 11 ás 17, com Ismael Motta. (867 S) S

HYPOTHECAS desde 1:000$ para cima, a juros baixos; Alfandega n. 130 1º andar. (1654 S)

HYPOTHECAS, Juros baixos; Alfandega 130, 1º andar. (1663 S)

INGLEZ — Uma senhora ingleza ensina este idioma em aula ou particularmente; r. S. José 79, 2º andar. (3521 S) R

MME. OLGA — Alta cartomante — Faz com que os amantes e os esposos se entreguem de corpo e alma e faz todo e qualquer trabalho, sendo os mesmos garantidos. Consultas 2$000. Tem um breve para o socego do lar. Preço 10$000; correspondencia com 2$100, em sellos para a resposta; só attende a senhoras; rua Fernandes n. 19 — Engenho Novo, das 9 da manhã ás 8 da noite. (3430 S) R

NOS SUBURBIOS? Todos devem comprar seus remedios e aviar suas receitas na pharmacia e drogaria Silva, á rua Domingos Lopes n. 306, estação de Madureira. Tem de tudo que se precisa em casos de molestia e a preços minimos. (2270 S) J

O DR. ERNESTO ASCOLY participa aos seus clientes e amigos, que está com consultorio á rua do Rosario 170, esquina da rua Uruguayana. (2212 S) S

PHARMACIA — Vende-se uma antiga e acreditada em optimo ponto, sortida e fazendo bom negocio, por preço modico devido ao dono ter que retirar-se; informa-se á rua S. José 79, restaurante com o sr. Gonçalves. (2513 S) R

PRECISA-SE para casal sem filhos, de todo o respeito, uma casa pequena e limpa, em Botafogo ou Copacabana, em avenidas não serve, desejando demorar-se, aluguel modico. Cartas a este jornal, a R. A. J. A. (1353 S) R

PRECISA-SE de um commodo, de preferencia sala de frente, com mobilia, sem pensão, para um cavalheiro. Cartas a esta redacção, com o preço, para M. de Almeida. (S)

PRECISA-SE de 5 contos sob hypotheca; juros não mais de 14 ao anno; rua Theophilo Ottoni n. 41, das 12 ás 4 da tarde. (3456 S) R

PHARMACEUTICO — Vende-se umal barato; rua Uruguayana n. 119, sr. Carvalho. (3508 S) R

PRECISA-SE falar a d. Julieta Vianna Moreira; rua de S. Pedro n. 37. (3548 S) R

PRECISA-SE de um quarto em casa de familia discreta, para se descansar durante o dia, duas ou tres vezes por semana; prefere-se no centro da cidade. Cartas para J. D., neste jornal. (3357 D) S

PRECISA-SE de um quarto mobiliado para um moço de tratamento, quarto do terreno com a maior liberdade, de preço maximo, comportamento e sossego, mostrando informações de preferencia a entrada independente; no perimetro de Senador Dantas a Inválidos. Cartas a Beto, rua Catumby n. 62. (1727 E) R

PRIVILEGIOS — Moura e Wilson, rua 1º de Março n. 84, encarregam-se de patentes de invenção, registro de marcas e licenças para a venda de productos pharmaceuticos. (1917 S) S

PENSÃO CIVIL — Quartos mobiliados para casal e solteiros, por mez e por dia, estando o antigo proprietario do Hotel Globo, na gerencia. Rigoroso asseio e respeito; rua José Mauricio n. 164. (4550 S) M

PENSÃO — Familia brasileira e respeitavel fornece refeições a domicilio, por mez, a preço modico. Informações por favor á rua Campo Salles n. 196. (1799 S) J

PIANOS — Compram-se em qualquer estado, pagando-se bem, mesmo a bom preço, para A. M., Caixa Postal n. 904. (1848 S) M

PENSÃO — Fornece-se boa mesa, em casa de familia; na rua do Cattete n. 187 — Largo do Machado. (3426 S) J

QUARTO — Precisa-se de um para doente, no centro da cidade. Cartas para Z. Z. (2224 S) J

QUARTO — Um rapaz solteiro, decente, deseja um, em casa de familia, na rua Estacio de Sá, Haddock, Conde de Bomfim, S. Francisco Xavier ou transversaes. Cartas a Amarilla, á caixa postal n. 1175. (3266 S) R

QUARTO — Precisa-se de um independente, proprio, com mobilia e roupa, para casal que não tem filhos, até o preço de 75$, perto do centro. Cartas a F. Soares; av. M. Branco n. 47. (1866 S) S

QUARTO com pensão, aluga-se a pessoas de tratamento; rua Senador Furtado n. 122. Tem telephone. (1864 S) S

QUARTO com pensão, aluga-se a pessoa de tratamento; rua Senador Furtado n. 122. Tem telephone. (2863 S) M

QUARTO — Aluga-se em casa de familia, a um moço de tratamento, com pensão, por 70$ cada um; Quitanda n. 24, 1º andar. (3470 S) J

QUARTO — Aluga-se em casa de familia de toda a directo, para um casal; completamente independente; perto da cidade; 7 minutos de bonde. Cartas nesta redacção ao Docente. (3283 S) J

RELOGIOS e despertadores — compram-se, trocam-se, vendem-se e concertam-se por 3$000, 5$, 6$, etc.; rua Uruguayana n. 103, casa de gramophones. (1813 S) J

SELLOS para collecção — Compram-se e regularizam-se; rua Conde de Oliveira, rua dos Invalidos n. 191. (277 S) S

TO LET a couple of elegantly furnished rooms, with or without board; rua Lapa n. 21. (2611 S) R

UMA senhora que se acha enferma da legitima que deseja encontrar pessoa caridosa que auxilio para ser tratamento, ora Sá Paes agradece; rua Frei Caneca n. 138, Maria Rosa D. (3302 S) R

UMA senhora de edade deseja collocar-se como dama de companhia de senhora de familia séria. Cartas para a rua 8 de Dezembro n. 156, casa III. (3357 S) M

UMA moça portugueza deseja empregar-se em casa de familia séria, para serviço domestico leve. Dá fiador. Rua Uruguayana 161. (3391 S) R

UM casal de toda confiança, acompanhado de um filho de 7 annos, offerece-se para tomar conta de uma casa no centro da cidade, de qualquer familia que queira retirar-se para fóra, sem receber remuneração alguma, tendo um bom quarto sem os movimentos da casa. Cartas ao... nesta redacção. (3380 S) M

UM moço solteiro, portuguez, muito serio e activo, deseja um quarto com ou sem... casa e familia, ... Cartas para a avenida Gomes Freire n. 3. (1858 S) S

UM moço precisa de um quarto de frente com movel, em casa de familia de tratamento... Cartas nesta redacção com o nome... (1871) J

UMA senhora que está a trabalhar, offerece-se para lavar e engommar roupa de tratamento, ainda que seja fóra; rua... Cartas nesta redacção. (1852 S) J

VENDEDORES — Precisa-se para vender um bom commissionismo em todo o Brasil, em trocas de maior praça... Cartas ao Oliveira; avenida Rio Branco 109. (1876 S) S

VESTIDOS pelo ultimo figurino, a 15$, 20$, 25$, 30$ e 35$; trabalho garantido e com toda a perfeição; rua Senador Dantas n. 18, da Carioca... (1811 S) M

VALES — Compram-se e trocam-se quaesquer vales de loteria, e fiscaes e de dinheiro, etc. ... de cigarros, etc. e vales em geral. ... S

MEDICOS

DOENÇAS DO APPARELHO DIGESTIVO E DO SYSTEMA NERVOSO — *DR. RENATO DE SOUZA LOPES, docente na Faculdade. Exames pelos raios X, do estomago, intestinos, coração, pulmões, etc. Cura da asthma. — Rua S. José 39, de 2 ás 4. Gratis aos pobres ás 12 horas.* A 562

DR. ALVINO AGUIAR — MOLESTIAS INTERNAS — ESTOMAGO — FIGADO — INTESTINOS — RINS — PULMÕES, etc. Consultorio: rua do Rosario 82... Residencia: travessa Torres n. 13...

Consultas gratis — Por medicos especialistas... em molestias dos OLHOS, OUVIDOS, GARGANTA e NARIZ; doenças das senhoras, pelle, syphilis, venereas, doenças da pelle e das vias genitaes e urinarias do homem... Consultorio... na Drogaria... da pela especialidade — Os pobres tão receitas especialistas.

CARTOMANTE

Sem rival; informa-se. Avenida Passos, 27, casa de fundos. (M 3428)

OS CHAPÉOS DE PALHA, SUJOS

Os chapéos de palha sujos ficam completamente novos e da ultima moda, quando lavados com a "Agua Magica". Mais dizem que se dirigem-se para a... seu proprio... lavar... Na Agua Magica... Custa apenas... 2$000. Pelo Correio, 3$000. Na "Agua Magica", rua Uruguayana, 66. A 2204

BARBEARIA

Vende-se uma, dependendo de pequeno capital; tendo de se retirar o dono não entende da arte. Tratar á rua do Cattete 218, officina Lilo. (M 1436)

DENTISTAS

DENTISTA

R. Baldas Von Planckenstein

Esp. em obturações a ouro, platina, esmalte e extracções completamente sem dôr; colloca dentes com ou sem chapas, a preços reduzidos. Garante todo e qualquer trabalho e acceita pagamentos parcellados. Das 8 da manhã ás 6 da noite, aos domingos só até ás 3 horas. Rua Marechal Floriano Peixoto n. 41 (sobrado), proximo á rua Uruguayana.

DENTISTA

AMERICANO DR. C. FIGUEIREDO especialista em extracções completamente sem dôr e outros trabalhos garantidos; systema aperfeiçoado, preços modicos e em prestações. Das 7 da manhã ás 9 da noite, rua do Hospicio n. 222, canto da avenida Passos.

DENTISTA

DR. SILVINO MATTOS — Extracções, absolutamente sem dôr, a 5$; dentaduras a 5$ cada dente; concertos em dentaduras a 10$; obturações a 5$. Trabalhos garantidos e pagamentos em prestações. Rua Uruguayana n. 5, esquina da rua da Carioca; das 7 da manhã ás 9 da noite. Telephone n. 1.555, Central. J 3559

ESCRIPTORIO

Aluga-se um, grande, excellente, hygienico, arejado, com salas de espera. Telephone e electricidade, por preço modico; na rua Uruguayana n. 3, sobrado. J 3560

PARTEIRAS

PARTEIRA — Mme. Maria Josepha, diplomada pela Faculdade de Medicina de Madrid, trata de todas as doenças das senhoras e faz apparecer o incommodo, por processo scientifico e sem o menor perigo para a saúde; trabalhos garantidos e preços ao alcance de todos. Avenida Gomes Freire n. 77, telephone 3.642, Central, consultas gratis. Em frente ao theatro Republica. (1777 S)

GRAVIDEZ — Evita-se usando as velas antisepticas. São inoffensivas, commodas e de effeito seguro. Caixa com 25 velas 5$000. Pelo Correio mais $600. Depositario: praça Tiradentes n. 62, pharmacia Tavares. (J 3274)

PARTOS e molestias de senhoras — O DR. H. DE ANDRADA, especialista, trata de corrimentos, ulceras, hemorrhagias, e suspensões de regras, fazendo apparecer o incommodo regularmente, tendo como auxiliares... JOSEPHINA CALLINDO, parteira do Hospital Clinico de Escocia; consultas diarias gratis aos pobres; Acceita chamados a qualquer hora. Consultorio e residencia: rua do Lavradio n. 111, sobrado. (203 J)

PARTEIRA — A verdadeira mme. IRMA PAULI, MYRA, com longa pratica, attende a chamados. Acceita-parturientes em sua residencia, á rua Camerino n. 193...

PARTEIRA Mme. Bezerra, residente no Dona Mariana, 27 (Botafogo). Chamado a qualquer hora. J. 2283

PARTEIRA — Mme. Francisca Reis, diplomada pela Faculdade de Boston, faz apparecer o incommodo; tratamento por processo scientifico e sem dor; trabalhos garantidos e preços ao alcance de todos; tem o menor perigo para a saude; trata das doenças do utero; rua General Camara n. 138, Tel. 3.368, Norte, proximo da avenida Central. Consultas gratis. (J 3011)

Professores e Professoras

INGLEZ — Passeios, conversação, por senhora distincta; resposta nesta folha ás iniciaes M. M. (2269 S) J

PROFESSORA — Uma senhora com longa pratica de ensino, offerece-se para lecionar em casas particulares ou no seu domicilio o curso primario e portuguez, geographia, arithmetica, francez (theorica e pratica), trabalhos de agulha e piano; preços modicos. Cartas para F. M., Ipiranga n. 120. (1783 S) J

PROFESSORA casada e de todo o respeito, ensina portuguez, arithmetica, geographia, francez, historia do Brasil, piano, trabalhos de agulha, etc. ... rua Sete... (1856 S)

PROFESSORA allemã, bem recommendada, dá lições de allemão, inglez, francez... 1 (260 S) R

PROFESSOR de mathematicas, de concursos... preparatorios... (1843) J

PROFESSORA diplomada pelo I. N. de Musica e aperfeiçoada na Europa, ensina piano, theoria e solfejo, por preço modico, ... Cartas para Petrópolis... (1015 S) R

PROFESSORA ingleza ensina seu idioma... J

FRANCEZ — Professora habilitada em sua patria, ensina rapidamente seu idioma... Cartas no Correio...

PROFESSORA de canto, solfejo e theoria... (1879 S) R

PO' DE ARROZ LADY

E' o melhor e o não é o mais caro. Adherente, medicinal e muito perfumado. Caixa 2$500, pelo Correio 3$200. Vende-se em todas as Perfumarias, Pharmacias e Drogarias e no Deposito: Perfumaria Lopes, rua Uruguayana, 44 — Rio. Mediante 100 réis em sellos remette-se o catalogo de «Conselhos de Belleza».

ESTOMAGO

Digestões difficeis, perda de appetite, dyspepsia, dôr de cabeça, azia, mão hálito, enjôos da gravidez e vomitos: — cura prompta e rapida com o ELIXIR ESTOMACAL. A' venda na Pharmacia Bragantina, 105, rua Uruguayana, 105.

PRISÃO DE VENTRE

enxaquecas, indigestões, dores de cabeça. Inflammação do figado e dores nas cadeiras: — cura radical e prompta com as pilulas DR. MURILLO. A' venda na Pharmacia Braguantina, 105, rua Uruguayana, 107.

Molestias das senhoras — Dr. Octavio de Andrade, com pratica dos hospitaes da Europa, trata, e garante a cura... Residencia e consultorio: rua do Senado... Telephone 1.591, Central. Consultas gratis. (M 3560)

Collegio Sylvio Leite - Rua Mariz e Barros 256 e 258 — Teleph. Villa 1.252. Internato, semi-internato e externato. Cursos preliminar (para analphabetos), primario, secundario, commercial, artistico (Musica e pintura) e especial de preparatorios para admissão ás escolas superiores... Instrucção militar... (M 3569)

Cartomante espirita, ... fazendo trabalhos garantidos, para... negocios... (2606 S) R

1:000$ — Negocio com loja... (3357 S) R

SYPHILIS — e suas consequencias. Cura radical, injecções ... LORES, ... DRO MAGALHÃES. Telephone 1.060, C. (F 3253)

Moveis a prestações ! — mobilia a sua casa, sem avançar dinheiro... Armazem... Senador Euzebio, 10. J. 1867

GRAÚNA

Este maravilhoso tonico, unico, que faz nascer cabellos e sumir a caspa por completo. Vende-se na casa Ramos Sobrinho & Comp., Rua do Hospicio n. 11. J 1858

Casamentos

trata-se com brevidade, mesmo sem certidões... (M 3566)

OLHOS (doença dos). Especialista Dr. Rodrigues Caó; rua da Assembléa 56, das 2 ás 4. (M 3...)

TYPOGRAPHIA — Trabalhos commerciaes... Caçada Torres, 5...

COLORINA — Tintura ... ..., nega e castanho. — Preço, 10$000; pelo correio mais 2$000. Deposito: rua do Rosario n. 127 — R. Kanitz.

Emprestimos — Fazem-se sobre moveis e hypothecas, aluguéis de predios, cauções de apolices... Rosario 81, sobrado, das 11 ás 5. (S1599) J

Impotencia

... meio de forças... (1851 S)

CARTOMANTE

Inspirada e verdadeira. Consultas, becco da Carioca, 26. Entrada pelo largo Silva Jardim. (J 3...)

Perolina Esmalte — Cura por... ... rachas... SULPHAT-PEROLINA... (3560)

Cancros venereos

curam-se facil e completamente com um LYSOLINA do Pharmaceutico ... Rua dos Santos... Deposito geral: R. Acre 38, Teleph. norte 3.60. Preço 5$000. M 350

ENXOVAES

completos para collegios e baptisados... ... Rua das Crianças, R. de Setembro, 134.

Recemnascido

Enxovaes completos... (3460)

MEIAS

... Na Paris das Crianças, R. 7 de Set. 134.

MODISTA

Da, para trabalhar fóra, ... ou costura; ... (J 3513)

Mme Cici

Diz com clareza tudo que se deseja saber, indica... realiza os desejos... trata... nos mais difficeis que sejam... Avenida... n. 29, sobrado.

Comichão

darthros, empigens, eczemas, frieiras, ... com o DERMICURA. (Não é pomada) Vende-se na ... Pharmacia Acre, 30 ... Acre, 38, Tel. Norte 3.360... S 3111

Cartomante

scientifica unica no genero — Rua General Camara n. 211. (693 J)

GONORRHEAS

chronicas e recentes. Queres ficar radicalmente curado em poucos dias? Procure informações com o sr. Feijó, que gratuitamente as offerece, não conhecendo caso nenhum negativo; rua Theophilo Ottoni 167. (R 33)

8:500$ — Dá-se sob hypotheca de predio bem localizado. Juro razoavel. Não ha commissão e nem intermediarios. Cartas a Vianna, nesta folha. (3284 S) J

200$000 — Um moço de fina educação e brasileiro, deseja encontrar um quarto e pensão em casa de senhora independente. Cartas a L. Souza. Posta restante. (3205 S) R

Clinica de molestias das senhoras e syphilis

DR. VALENTIM BITTENCOURT — Parteiro — Cura tumores dos seios e do ventre, ... gonorrhéas e regularisa a menstruação por processo seu... sem operação. (3260) S

Gravidez? : Usem o injector — Nanterre. Facil commodo e hygienico.

A' venda nas casas de cirurgia.

Casamentos — Civil e religioso; trata-se á rua Marechal Floriano Peixoto 129. (1832 S) S

Alta cartomancia

Mme. Graziella, iniciada nos occultismo, possuidora de grande poder ... na rua Frei Caneca... (3372 S)

ESCRIPTORIOS

Alugam-se de 50$ a 100$; na rua Uruguayana n. 31. Trata-se na loja.

GONORRHEAS

e suas complicações. Cura radical por processos seguros e rapidos. Dr. JOÃO ABREU. Das 8 ás 11 e das 13 ás 18 horas; rua S. Pedro, 54.

CASA MOBILADA

Precisa-se de uma por alguns mezes, com 4 quartos, banheiro, luz electrica e bastante conforto, para familia de tratamento. Offertas a F. Bulcão — Caixa Postal n. 1061 — Nesta. (S 3382)

UM CAVALHEIRO

que durante 18 annos soffreu de bronchite asthmatica, tendo-se curado... ... offerece gratuitamente a copia da receita a quem a pedir por escripto, remettendo envelope com sello para resposta. Dirigir carta a A. R. Silveira, Avenida Gomes Freire n. 79, Rio. J. 1387

Homoeopathicos videntes

A todos que soffrem de qualquer molestia, ... GRATUITAMENTE, diagnostico da molestia... rua Rodrigo Silva... Rio de Janeiro. Sello para a resposta.

Loteria de Pernambuco

Extracção pelo systema de urnas e espheras numeradas

Depois de amanhã

SEXTA-FEIRA, 14 DE ABRIL

20 CONTOS

Jogam 10.000 bilhetes com 2.329 premios

Esta loteria distribue 75 % em premios

Preço das agencias: 9$600. Bilhete inteiro dividido em decimos.

Cafés baixos de S. Paulo

De superior torração e sem rival em sabor e aroma. Não contém pedras nem areia. Vejam as amostras muito em conta, na rua dos Ourives 143. A 3928

COFRES

Novos e usados nacionaes e estrangeiros, de diversos tamanhos e dos melhores fabricantes. Liquida-se a preços de occasião; na rua Camerino n. 104. (J. 2033)

A Notre-Dame de Paris

GRANDE VENDA com o desconto de 20 % em todas as mercadorias

BOA LOJA

Traspassa-se uma com vitrines, armações e mais mobiliario proprio para qualquer negocio limpo, bom contracto e sobrado bem alugado; preço modico no melhor ponto da rua 7 Setembro, proximo á avenida. Cartas nesta folha a Octavio. (R 3532)

GELADEIRAS

Para açougue, negocio e residencia. Fabricante, L. Ruffier. Rua Vasco da Gama, 166.

Aos Srs. do Commercio

Aluga-se em casa de familia de tratamento uma sala e quarto de frente, com luz electrica e entrada independente, á rua Miguel de Frias 69, quasi esquina da de São Christovão. (3274 J)

V. EX. É INFELIZ ?

Procurae o professor Kadir, na rua Mariz e Barros, 87, o seu nome, ... estão grandes poderes occultos que, além de desvendar o que desejardes saber, faz qualquer trabalho, devolvendo o vosso dinheiro se o resultado fôr negativo. Dá lições de Hypno-Magnetismo. R 3392

TERRENO

Vende-se um excellente terreno proprio a edificar, todo murado, com 11 metros de frente por 53 de fundos, á rua D. Maria, 79, moderno, ALDEIA CAMPISTA. Para vêl-o, com o dono do armazem da esquina da rua Pereira Nunes, e tratar á rua da Alfandega n. 22, 1º andar, com o sr. Motta, das 4 ás 5 da tarde. Preço razoavel. J 3595

FELIZBERTO EDMUNDO DA SILVA — Recebi carta. Confiei letra e encontrei S. A. T. G. Hora muito imprópria. Preferi escrever-se, caixa postal 153. Sereis discreto. R 3567

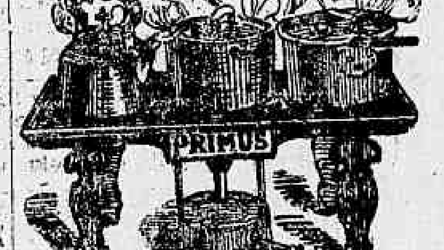

Casa Mercurio

Uruguayana, 132

Fogareiro a kerozene ferve um litro d'agua em 3 minutos

P. de OLIVEIRA NEVES & C.

Telephone 3044

ESCRIPTORIOS

Alugam-se os fundos do 1º andar da rua Gonçalves Dias, 30, por 250$000 e outros nos demais andares a partir de 50$; ha serviço de elevador e installação electrica; trata-se no mesmo com o Satyro. (R 3523)

Pensão só a familia e

Cavalheiros de trato. Dispõe de grandes salas de frente e bons quartos no parque reconstruido de novo, ... conforto. Preço reduzido, com ou sem pensão; rua do Cattete n. 176, telephone 2.008, English Hotel. J 4380

LAMINAS GILLETTE

Legitimas laminas Gillette, em caixinhas de nickel; duzia, 4$500; rua da Carioca 43, Irmãos Acosta.

Motor a kerozene e dynamo

Vende-se de occasião, juntos ou separados. O motor é um Stolley de 8 H. P., e o dynamo de 7.5 HP, corrente continua 110 volts, de marca belga. Mandar offerta por favor aos srs. Teixeira Mello & C., rua Rosario n. 165. (R 3285)

CARTOMANTE ORIENTAL

Diz com clareza o que se deseja; commanda ... de ... às 15 horas. Rua da Constituição 15, sobrado. M 3450

PENSÃO Á VENDA

BELLA OCCASIÃO — Por motivo de ter o seu proprietario de retirar-se desta capital, vende-se uma pensão, situada no melhor bairro desta capital, proximo aos banhos de mar, com 19 quartos, todos mobiliados, bom jardim com espaço para gymnastica, ... Cartas nesta redacção a ... (R 2156)

OURO

Compra-se qualquer quantidade de ouro, platina e brilhantes, á rua 7 de Setembro n. 112, Joalheria Diamantina. Unica casa que melhor paga. (J 2834)

Dentista em domicilio

Attende a chamados e acceita pagamentos parcellados. J. Nunes, Largo do Rio Comprido 14, Pensão. (J 3571)

COMMODO

Precisa-se de uma sala bem mobiliada ou dois quartos, ... no centro da cidade, para um cavalheiro de tratamento. Prefere-se em casa de familia. ... Castro, com o preço, sem pensão. (S 2278)

GUARDA-LIVROS

Habilitado, acceita logar effectivo ou escriptas avulsas. Cartas a Mario, travessa do Rosario 13. (S 3377)

A CURA DA SYPHILIS

Ensina-se a todos um meio de saber se tem syphilis adquirida ou hereditaria, interna ou externa e como poderá cural-a facilmente em todas as manifestações da syphilis. Escrever: Caixa Correio, 1686, enviando sello para resposta. M 3494

THEATRO DA NATUREZA

Empreza ... Administração do Cyclo Theatral ...

HOJE — QUARTA-FEIRA, 12 — HOJE

A's 9 horas da noite — Inauguração da 2ª temporada (PREÇOS POPULARES)

... representação da grandiosa tragedia grega, em tres actos de Sophocles, ...

O REI ŒDIPO

... ADELAIDE COUTINHO DE SOUZA; Creon, JOÃO BARROSA; ...

Grande orchestra do Centro Musical, sob a direcção do maestro FRANCISCO NUNES — Grande massa coral ... ESPLENDIDA MONTAGEM SCENICA ... JAYME SILVA ...

Preços: — Camarotes, 20$; cadeiras distinctas, 4$; ... MARTYR DO CALVARIO.

Bebam sempre as excellentes cervejas:

BRAHMA, BRAHMA-PORTER

FIDALGA

BRAHMINA

da Companhia Cervejaria Brahma

Telephone C. 111

THEATRO S. JOSÉ

Companhia Nacional, fundada em 1911 — Direcção do actor Eduardo Vieira — Maestro director da orchestra, JOSÉ NUNES

A MAIOR VICTORIA DO THEATRO POPULAR

HOJE A's 7, 8 3|4 e 10 1|2 HOJE

... representações da peça de costumes ... PAULINO SACRAMENTO.

O MARROEIRO

SUCCESSO EXTRAORDINARIO — EXITO COLOSSAL

... AS CACHORRAS DO RIO S. FRANCISCO ...

... MAXIM AND SCAL — Extraordinarios acrobatas ... O BAMBU GIGANTE ...

Preços das localidades por sessão: — Frisas e camarotes, 10$; logares distinctos, 1$ ...

Bilhetes á venda na bilheteria do theatro, das 10 1|2 em deante. (3658)

O QUE UMA MOÇA PRECISA SABER PARA CASAR

Interessante livrinho, leitura amena, instructiva e sem malicia, indispensavel a todas as senhoritas que desejam o casamento.

A' VENDA EM TODOS OS JORNALEIROS

PREÇO 1$000 (J 3369)

BOEIROS «ARMCO»

Para estrada de ferro e de rodagem

The American Rolling Mill Co.

68 RUA DO OUVIDOR 68

Caixa Postal 19 — Rio de Janeiro

Machina de Escrever Oliver 6

Vende-se uma em perfeito estado; com meza. Rua Ouvidor 141, sobrado. Phot. Allemã. (J 3547)

LEILÃO DE PENHORES

Em 14 de abril de 1916

A. CAHEN & C.

22 Rua Barbara de Alvarenga 22 (ANTIGA LEOPOLDINA)

Tendo de fazer leilão em 14 de abril, ás 11 1/2 horas da manhã, de todos os penhores vencidos, previnem aos Srs. mutuarios que podem resgatar ou reformar as suas cautelas até a referida hora.

Esta casa não tem filiaes

Veuve Louis Leib & C. successores (R 218)

OURO

Prata, brilhantes, cautelas do Monte de Soccorro, compram-se; na praça Tiradentes 64, Casa Garcia.

CALADOR

Anesthesico infallivel e inoffensivo em extracções e trabalhos dentarios, em quaisquer doenças.

A' venda nas casas Hermanny, Cirio, Moreno, etc. 5224 J

Platina a 7$000 a gramma

Compra-se qualquer quantidade, na Casa "Meridiano", á rua Uruguayana, 77. S 1854

UTERINA

é o unico remedio que cura FLORES BRANCAS e os Corrimentos das Senhoras.

Vende-se nas principaes pharmacias e na Drogaria Araujo Freitas & C.

VIOLINO Á VENDA

Vende-se um e arco, na casa Edison, Ouvidor 135. S 2242

FERRO QUEVENNE

ARMAZEM NO CENTRO

Aluga-se o confortavel armazem da rua do Hospicio 151; trata-se na mesma rua 161. J 3368

COFRES

De Villa Nova de Gaya, de diversos tamanhos, vendem-se com grande abatimento; na rua da Alfandega n. 120. S 3389

CURA DA TUBERCULOSE

DR. A. DANTAS DE QUEIROZ — Medernos methodos de tratamento medico e cirurgico. Consultas ... das 8 ás 11 da manhã. Rua Uruguayana n. 43. (S 3280)

Amelia Barbosa Gomes

Parteira diplomada pela Faculdade de Medicina da Bahia e com pratica dos principaes hospitaes e maternidades da capital. Acceita chamados para qualquer hora. Residencia: Rua Marechal Hermes 38, Botafogo. (M 49)

HORTA

Vende-se uma, á rua da Engenhoca n. 225, Nictheroy. (J 3558)

HOTEL OU GRANDE PENSÃO DE LUXO

Arrenda-se o vasto e bello edificio da rua das Laranjeiras n. 318, acabado de construir especialmente para hotel ou grande pensão de luxo.

Tem tres pavimentos com esplendidos dormitorios, bellas salas para casaes e solteiros, grandes salões de jantar, de visitas, decorados a capricho, sala para rouparia e escriptorio, grande copa, despensa, vasta cozinha com grande fogão e pias de marmore.

No terreno do edificio contam-se cinco salões para banho, com luxuosas banheiras.

Dentro do edificio encontram-se oito latrinas, diversos lava-mãos, cinfim todas as commodidades necessarias a um estabelecimento de primeira ordem.

Todo o edificio e suas dependencias são illuminados a luz electrica e foi ricamente pintado e decorado.

A escadaria que une os tres pavimentos é de granito artistico, de marmore, bronze e corrimões dourados.

Fóra do edificio encontram-se independentes os quartos para creados, lavagem, um puxado para deposito de carvão e grande terreno plano para ser ajardinado ou para chacara.

No 2º plateau do terreno, que é vasto e se estende até as vertentes, encontram-se dois chalets contendo nove quartos.

Do 3º plateau goza-se uma excellente vista.

Para a montagem e exploração do estabelecimento e para que fique de accordo com a belleza do edificio, é preciso que o pretendente disponha de capital destinado á compra de moveis novos e mais accessorios a uma casa de primeira ordem.

Nessas condições o lucro será certo e grande annualmente.

Para informações e para tratar, com Pompilio Caldeira, á rua Primeiro de Março n. 24, 1º andar, do meio-dia ás 4 horas da tarde. J 3301

GANHAR DINHEIRO

Tendes algum desejo que apezar de vosso esforço não conseguis realizar? Sois infeliz em vossa familia ou em vossos negocios? Precisaes descobrir alguma coisa que vos preoccupa? Fazer voltar para vossa companhia alguem que se acha separado? Curar vicio de bebida, jogo, sensualismo, ou alguma molestia? Destruir alguma má influencia? Recuperar algum objecto que vos tenham roubado? Alcançar bom emprego, ou negocio? Fazer casamento vantajoso? Recuperar a saude perdida? Augmentar a vista ou memoria? Adivinhar numeros da sorte? Attrair abundancia de dinheiro? Pois empregae os ACCUMULADORES MENTAES NUMEROS 5 e 6. Nada tem de feitiçaria e sortilegio. Elles são uma descoberta da influencia occulta da propria vontade, para dar ao mesmo tratamento do proprio ... realizar, tal como o auxilio da luz electrica ... que ... a vista em relação á vista ou como o phonographo que fala por cousas da voz que lhe fosse gravada, como a da saturação da vontade nos Accumuladores.

Todo o dinheiro que se gasta com os Accumuladores recupera-se logo com qualquer dos pedidos que forem feitos. Porque ... Numerosos attestados favoraveis ... grande vantagem ... Sempre deram resultado e não por meios vendidos desde ha alguns mezes ...

Se não puderdes comprar já os Accumuladores, comprae o Hypnotismo elementar, pelo qual os experimentareis e ... mesmas cousas, e que vos custará apenas 10$000, os accumuladores custam 30$000, por vale postal ou carta de valor registrada a LAWRENCE & C., rua da Assembléa n. 34. INSTITUTO ELECTRICO, CAPITAL FEDERAL. Gratis o Magazine do Dinheiro.

QUEREIS SER FELIZ ?

Curar todas as doenças até as incuraveis, unir os separados, ter felicidade no lar, no amor, negocios, etc. etc., para os vossos desejos? Consultae o "Yogui Vasaki", Rua Clarimundo de Mello, 385, Piedade. (J 2283)

NEURASTHENIA

Eu soffri horrivelmente deste mal durante muitos annos, tomando tudo quanto me indicavam sem ter tido um pequeno allivio. Hoje acho-me perfeitamente bom, graças a um remedio que por uma casualidade me fez conhecer. Em agradecimento, indicarei aos que sofferem do mesmo mal, por carta a quem sejam: anemia, molestias nervosas, palpitações do coração, etc. ... irritação da cutis, rugas, ... e incommodos, ... D. Amelia C., á Caixa do Correio 33, Rio de Janeiro.

CANTEIROS

Precisa-se. Para informações, á rua Larga, 193. (R 3290)

GLYCOLINA

FORMULA DE L. R. DE BRITTO — *Approvada e premiada com medalha de ouro na exposição de hygiene*

Excellente preparado da antiga Pharmacia Raspail, empregado com successo nas espinhas, comichões, frieiras, darthros, acne, panos, asperezas e irritação da cutis, rugas, sardas e manchas do rosto, ... Deposito: Drogaria Pacheco, á rua dos Andradas 45; 1º de Março 10, Assembléa 68; Sete de Setembro 81 e ... Pharmacia Santos Silva, á rua Dr. Aristides Lobo 220, telephone numero 1.400, Villa.

Aos srs. proprietarios de bilhares

Chamamos a vossa attenção para a parte do ... "Leão" ... Deposito: Largo Santa Rita, 8. S. 1330

CERVEJAS Portugueza e Pilsen

Da Cervejaria Germania Paulista

Entregas a domicilio Praça da Republica, 17

Telephone 4.763 — CENTRAL

Palace-Theatre

Sabbado de Alleluia

Estréa neste theatro da grande companhia

Palmyra Bastos

de que fazem parte os artistas

Cremilda de Oliveira e José Ricardo

Na Confeitaria Castellões está aberta uma assignatura para uma ... o repertorio dos espectaculos ... "Dansarino Descalço", "Reininho", "Barrabás", "Amor e Bocas", "Noite e Dia", "Divorciada", "Familia Polaca", "Amor de Mascara", etc.

Temporada elegante (3662)

THEATRO S. PEDRO

Empreza Paschoal Segreto

HOJE — QUARTA-FEIRA — HOJE

2 SESSÕES — A's 7 3|4 e 9 3|4

O GRANDE EXITO DESTA COMPANHIA

A OPERETA EM 3 ACTOS DE Franz Lehar

EVA

Extraordinario successo de Dora Belli, Sarah Nobre, Alacid, Edmundo Silva, Reynaldo, Henrique Chaves, Viriato Lima, Vidal, Carvalho, Abilio e toda a companhia

BRILHANTE MISE-EN-SCENE

ORCHESTRA CONSIDERAVELMENTE AUGMENTADA

LUXUOSO GUARDA-ROUPA, SCENARIOS COMPLETAMENTE NOVOS

Amanhã — A peça O CÉO COM ESCRIPTOS Anatolio, pelo primeiro actor Eduardo Leite. — A seguir a revista TIM TIM POR TIM TIM, Lucas pelo popular actor Leonardo. — Em ensaios a revista ... JESUS CHRISTO. — Em Na Semana Santa a peça MEU BOI MORREU de Raul Pederneiras e S. Prazeres. 3657

Cinematographo Parisiense

O magistral triumpho original!

Indiscutivel conquista da arte do film!!

HOJE Terceira exhibição **HOJE**

do maior successo theatral!

Um casamento durante a Revolução Franceza

em 4 actos da mais rica ensecenação!

INTERPRETES

BETTY NANSEN — WALDEMAR PSILLANDER

COMPLEMENTO DO PROGRAMMA:

ENTRE BALAS E POLVORA

1 Acto surprehendido do natural

A vida alegre de um Estudante

Jocosa comedia em 1 acto

Horario das entradas —1 h.—1,20 — 2,10 — 2,35 —3,25 3,45— 4,35— 5 horas —5,50 — 6,15 — 7 horas — 7,25 — 8,10 8,35 — 9,25 — 9,50 e 10,40.

ODEON

COMPANHIA CINEMATOGRAPHICA BRASILEIRA

A maior importadora dos melhores films que tem vindo ao Brasil

HOJE — HOJE

ULTIMO DIA

do programma

Venceu este programma por ser bello e interessante, além de sensacional

VIAGEM DE NUPCIAS

Interessante romance de aventuras, de riscos, de peripecias

A AMBIÇÃO DE MADAME

Linda comedia-dramatica, da artistica e celebre fabrica GAUMONT

Protagonista: Mr. **Signoret**, o elegante e applaudido artista

AMANHÃ • • AMANHÃ

Novo programma, novas sensações

E' mais um trabalho sensacional, cheio de scenas admiraveis

O MYSTERIO DE WASHINGTON-STREET

Um drama de segredos — Um romance de mysterios

Protagonista: a fascinante Mlle. MAKOWSKA

a artista que já creou um milhão de adoradores; a bella russa que é a protagonista de uma série de films que são admiraveis

Mas a belleza do nosso programma de amanhã continúa no film

A FLAUTA DE LEONCIO

Finissima comedia da artistica fabrica GAUMONT, jogada pelo conhecido artista Mr. LEONCE PERRET.

Trata-se de um aproposito baseado nas ultimas cançonetas francezas, e arranjado com graça excepcional

E o espectaculo soberbo finalisará com MAIS UM NUMERO do

GAUMONT-ACTUALIDADES

O semanario cinematographico elegante e noticioso por excellencia, com as ultimas modas de Paris (coloridas) e noticias da guerra e de toda a parte.

DOIS PROGRAMMAS NOVOS POR SEMANA DOIS!!!

PATHE'

AMANHÃ

UM SUCCESSO INVEJAVEL, ININTERRUPTO

Mais dois episodios (quatro actos) do famoso cinema-romance

Os Mysterios de Nova York

Vereis applicações absolutamente engenhosas e ineditas da sciencia nos capitulos:

A Alcova Azul-Turqueza

Dois actos

SANGUE por SANGUE

—OU—

A Pena de Talião

Dois actos

O arsenico... A transfusão do sangue... Lancinantes momentos!!!

Acompanhando sem uma unica interrupção a publicação da A NOITE o Cinema Pathé apresenta em datas fixas o famoso romance que relata as proezas de quadrilha

"Mão do Diabo"

entrecho novo, attrahente, enigmatico... Os capitulos seguintes serão sempre apresentados quinzenalmente.

Na proxima semana

A grande actriz tão querida do publico Francesca Bertini no drama escripto e representado pelo IDOLO de todas as scenas

A PEROLA DO CINEMA

CINEMA AVENIDA

Avenida Central 153 — Empreza DARLOT & C.

O CINEMA mais bem installado com todos os confortos e exigencias da hygiene publica. — Orchestra de damas no salão de espera sob a direcção de Madame M. KUGOL e no salão de exhibição direcção do maestro PERRONE

HOJE — **Ultimo dia deste grandioso programma novo de fitas exclusivamente americanas**

PRIMEIRA PARTE

Universal Jornal 201

Quadros principaes—A grande batalha de flores de San Diego — São precisos 300 libras de dynamite para desembaraçar a entrada do porto de Providence— Preparação para o campeonato de natação de Honolulu — O vapor «Priestfield» dá á costa devido a um temporal — Em Alhambra, 10.000 gallinhas «leghorns» e milhares de ovos.

SEGUNDA, TERCEIRA, QUARTA, QUINTA E SEXTA PARTES

UMA PROVA SUPREMA ou Supremo desejo

Escolhido trabalho cuja ensecenação caprichosa nada deixa a desejar. Representação de luxo da "Universal", marca Broadway Feature, em 5 partes, produzida pelo sr. E. J. Le Saint. Verdadeiras scenas da vida real representada por Henrietta Crosmann e Stella Razeto. Na matinée, extra-programma, um film de Billie Ritche.

Amanhã, dia 13 — Grande programma novo sem rival

Primeira parte

UNIVERSAL JORNAL 202

Grande novidade sensacional de todo o mundo.

Segunda e terceira partes

O INTRIGANTE

Scenas dramaticas da acreditada fabrica da Universal—a J. M. P. de effeito emocionante e sensacional.

Quarta, quinta, sexta e setima partes

O DIREITO DE PREFERENCIA

Commovente drama da vida real de grande apparato, executado por artistas eximios que juntamente a Stella Razetto formam conjunto incomparavel.

J. Earnest Williamson

Dia 24 de ABRIL

UM PASSEIO NO FUNDO DO MAR

George M. Williamson

será a data memoravel da cinematographia. O Avenida apresentará o film mais extraordinario, mais bello, mais grandioso, mais sensacional, mais sublime e de preço mais avultado de tudo quanto se tenha apresentado em publico até esta data — dizemos isto não para reclame retumbante como em geral se costuma fazer, mas sim pela verdade do facto. Neste film tudo quanto fôr dito fica longe da Verdade, porquanto o respeitavel publico terá desvendadas deante dos proprios olhos as bellezas, as maravilhas, os encantos das profundezas do incomparavel oceano. Até bem pouco tempo todas as tentativas feitas pelos sabios para photographar o fundo do mar foram infrutiferas. Só os Irmãos Williamson conseguiram esta descoberta maravilhosa depois de um estudo de annos e annos, gastando milhões de dollars para obter o resultado desejado.

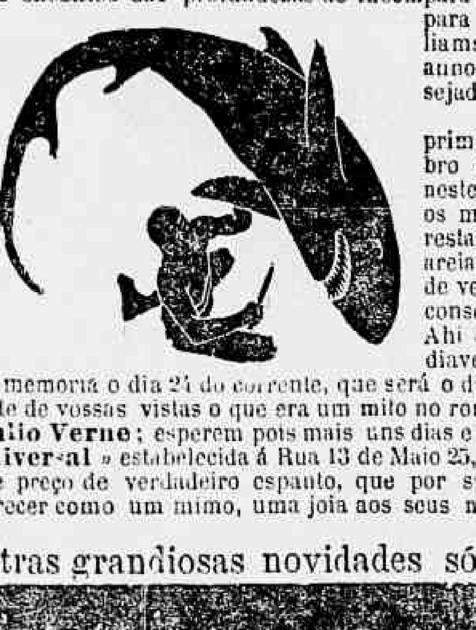

O Avenida ufana-se em poder ser o primeiro no Brasil apresentar tão extraordinario trabalho que fará o assombro de quantos nos quizerem honrar com a sua presença, tudo se apreciará neste film: a infinidade de qualidades de peixes desde os mais pequenos até os maiores monstros que habitam no mar nas suas diversas formas. As florestas maritimas, os jardins encantadores, as grutas obscuras, as brancas areias, as esponjas nas suas diversas formas de vegetação, prados extensos de verdura maritima, a luta do perigoso tubarão com um dos Irmãos Wilson, conseguindo este com uma certeira facada matar um dos tantos aquaticos. Ahi está pois uma pallida idéa do valor incomparavel deste film, que será inadiavelmente apresentado ao publico no dia 24 de Abril. Tenham, pois bem na memoria o dia 24 do corrente, que será o dia das maravilhas desvendado ao publico podendo se ver claramente diante de vossas vistas o que era um mito no romance de «**Vinte Mil Leguas**» debaixo dagua do famozo romancista **Julio Verne**; esperem pois mais uns dias e terão a certeza do que affirmamos. Este film que é de propriedade da «**Universal**» estabelecida á Rua 13 de Maio 25, não poupou esforços nem olhou sacrificios de dinheiro pagando por elle preço de verdadeiro espanto, que por sua vez cedeu a exclusividade em **primeiro** para o AVENIDA, para offerecer como um mimo, uma joia aos seus numerosos e escolhidos frequentadores.

Preve outras e outras grandiosas novidades só no AVENIDA

R 3650

CINEMA IDEAL

PROPRIETARIO, M. PINTO—RUA DA CARIOCA 60 e 62 — Telephone 1917

HOJE ULTIMO DIA deste surprehendente e artistico programma novo **HOJE**

Duas peças theatraes de grande espectaculo

Abrimos espaço ao immortal escriptor francez GEORGE OHNET que fornecem assumpto ao sensacional drama

O DIREITO DOS FILHOS (O Perdão)

5 — COMMOVENTES E ARREBATADORES ACTOS — 5

A importante peça descreverá as seguintes scenas:

O adulterio — A carta fatal — A expulsão — A tentativa de suicidio — A intervenção de amigos — Direito dos filhos — Uma terrivel sentença — A vida nos campos — Uma arriscada experiencia — O remorso — Apparição inesperada do seductor — O castigo — O casamento — A emocionante scena do perdão — A magnanimidade do esposo — A benção final.

Cuidadoso film de FILM D'ART, PARIS.

A ambiciosa

IMPRESSIONANTE DRAMA DE ECLAIR, EM 3 LONGAS PARTES.

O titulo por si só diz eloquentemente os lances deste vigoroso drama. Uma aventureira vulgar, que se introduz sorrateiramente dentro de um castello, para implantar o dessasocego, a dôr e a morte.

OS POMBOS CORREIO NA GUERRA

Interessantissimo film de actualidade.

COMO EXTRA, NA "MATINÉE" — O ultimo numero da importante revista animada ECLAIR JOURNAL.

AMANHÃ — A ultima maravilha cinematographica — Continuação dos MYSTERIOS DE NEW-YORK — *Quinto e Sexto Episodios.*

A CAMARA AZUL — 2 longas partes—SANGUE POR SANGUE, 2 longas partes.

A SEGUIR — A inebriadora FRANCESCA BERTINI, na sua ultima e pomposa peça de grande espectaculo A PEROLA DO CINEMA — 6 partes — 6.

A trindade da arte consagrada, KRAUSS, CAPELLANI e JEAN DAX, no imponente romance de Victorien Sardou, em cores naturaes, PATHÉ COLOR — PATRIA — 8 partes completamente coloridas. (R 3407)

PATHE'

O Cinema Chic, Confortavel, Elegante

Hoje Nove Actos Ineditos **Hoje**

DUAS GRANDES OBRAS

A Sociedade du Film d'Art adaptou em 5 actos, sob o titulo:

O PERDÃO

O celebre romance de Georges Ohnet «Le Droit de l'Enfant».

A importante fabrica ECLAIR, de Paris, edita tres actos de um entrecho de paixão violenta

Ambiciosa

e mais a grande actualidade da guerra:

Os Pombos Correios Militares

CINEMA IRIS

Empresa J. Cruz Junior—Rua da Carioca 49 e 51

HOJE — UM PROGRAMMA NOVO E LINDO — HOJE

EM MATINÉE E SOIRÉE

Attendendo ao seu enorme stock, o **Iris** muda hoje o seu programma. Já amanhã o programma será outro, e, no proximo sabbado ainda será um espectaculo com films novos! Só o **Iris** será capaz de tal!

Iniciará o programma um pequeno mas lindo drama:

OS FACTOS DETERMINAM Trabalho da UNIVERSAL, que é um mimo, que é uma verdadeira creação.

Segue-se uma comedia da incomparavel L-KO:

ESCANDALO EM FAMILIA Fabrica de gargalhadas daquellas boas e sonoras á qual ninguem resiste.

Fechamos o espectaculo com o monumental film:

SONATA DE KREUTZER O estupendo film da fabrica FOX, extrahido do celebre romance de Tolstoi, em 5 actos longos e lindos. Por toda a parte onde tem sido exhibido este monumental trabalho, o seu successo tem sido estrondoso.

QUINTA e SEXTA-FEIRA — As 6ª, 7ª, 8ª, 9ª e 10ª series do maior dos films de successo até hoje editados, da portentosa MOEDA QUEBRADA, Triumpho de Grace Cunard, de Francis Ford, de Rouleaux e sobretudo victoria do CINEMA IRIS!!

R 3617

TRIANON

COMPANHIA MARIA FALCÃO

Tres espectaculos por sessões

HOJE .. —— .. HOJE

A's 4 horas — A's 8 horas — A's 9 3|4

Com a hilariante farça em 3 actos, tradução de J. Freitas Branco — O mais extraordinario successo do Theatro do Gymnasio, de Lisboa, durante 4 epocas consecutivas.

JOSE' DO EGYPTO

Magnifico elenco — Luxo e elegancia. Cuidadosa mise-en-scène

Tomam parte todos os artistas da companhia

Esplendido mobiliario da RED-STAR.

Preços: — Camarotes, 10$; cadeiras numeradas, 2$; cadeiras de 1ª, 1$000.

Na Semana Santa: — A grandiosa peça sacra, de Baptista Cepellos — MAGDALENA. — A seguir — EVA, a peça de grande successo de João do Rio. (3659)

THEATRO APOLLO

EMPRESA JOSE' LOUREIRO

Companhia Ruas, de operetas, revistas e feeries do theatro Apollo de Lisboa

HOJE — A's 7 3|4 e ás 9 3|4 — HOJE

Grande e sensacional novidade — **Espectaculo de arte, luxo e explendor**

Direcção musical de PASCHOAL PEREIRA

Representações da peça de grande espectaculo, em tres grandiosos actos, divididos em 9 quadros, original de Chivot e Duru, traducção de Pedro Cabral, musica do maestro Leon Vasseur

A VIAGEM de SUZETTE

Tomam parte os artistas excentricos **FREDY** e **WILLY**, acrobatas inglezes

Suzette . . . . MAGDA ARRUDA

Explendido desempenho por todos os artistas

Titulos dos quadros 1º, Blanchard, o rico; 2º, Verduron, o pobre; 3º, O porto de Barcelona; 4º, Athenas; 5º, A tenda de Corricopoulos; 6º, A festa da montanha; 7º, Butcher's Shop (Pantomima); 8º, A audiencia do Pachá; 9º, O Circo Americano.

Brilhante mise-en-scène de Pedro Cabral

Amanhã — A's 7 3|4 e 9 3|4. Domingo—Matinée—A's 2 1|2—A Viagem de Suzette. 3617

CINEMA PARIS

HOJE — Ultimo dia deste programma — **HOJE**

Escolhidos trabalhos dos melhores fabricantes!

Viagem de Nupcias

Interessante peça policial em 3 longos actos

Edição de Ambrosio, sendo o principal papel interpretado pelo querido artista RODOLPHO.

A ambição da sra. Monica — **Tocante comedia dramatica em 2 extensos actos, de Gaumont.**

Como extra programma:

O SEXO FRACO — Possante drama da vida real em 3 actos.

Amanhã — MYSTERIOS DE WASHINGTON STREET (DE BOXEURA DETECTIVE), sensacional drama de aventuras em 4 longos actos.

Brevemente — VAMPIROS, a 3 serie — O ESPECTRO — O FOGO, intensa acção dramatica — MARCHA NUPCIAL, por Lydia Borelli, e A CULPA DO OUTRO, por Francesca Bertini. R 3610

THEATRO RECREIO

Empresa—JOSE' LOUREIRO

GRANDE COMPANHIA DE OPERETAS VIENNENSES

ESPERANZA IRIS

HOJE — A's 8 3|4 — HOJE

RECITA EXTRAORDINARIA

A querida opereta em 3 actos

PRINCEZA DOS DOLLARS

As machinas de escrever são da Casa Pratt, cedidas gentilmente

Protagonista — ESPERANZA IRIS

Sexta-feira, 14 — Assignatura AMOR DE MASCARA

Amanhã—Recita do actor GALENO

ARES DE PRIMAVERA e MARCHA DE CADIZ

Vejam na penultima pagina os annuncios dos theatros Natureza, Palace-Theatre, S. José e S. Pedro.